



**KANTON
APPENZEL INNERRHODEN**

STAATSKALENDER 2020/2021

Stand 1. November 2020

Redaktion Ratskanzlei Appenzell I.Rh.
Marktgasse 2, 9050 Appenzell

Telefon 071 788 93 11
E-Mail info@rk.ai.ch
Internet www.ai.ch

Inhaltsverzeichnis

Eidgenössische Behörden	1
Nationalrat	1
Ständerat	1
Bundesrat	1
Bundeskanzlei	2
Bundesgericht in Lausanne	2
Eidgenössische Schätzungscommission	2
Kantonale Behörden	3
Grosser Rat	3
Büro des Grossen Rates	3
Kommissionen Grosser Rat	5
Staatwirtschaftliche Kommission	5
Kommission für Wirtschaft	5
Kommission für Soziales, Gesundheit, Erziehung, Bildung	5
Kommission für öffentliche Bauten, Verkehr, Energie, Raumplanung, Umwelt	5
Kommission für Recht und Sicherheit	5
Standeskommission und kantonale Verwaltung	6
Landammannamt	10
Ratskanzlei	10
Rechtsdienst / Sekretariat Mieterschlichtungsstelle	10
Kommunikationsstelle	10
Weibel- und Supportdienst	10
Landesarchiv	10
Kantonsbibliothek	10
Eingetragene Rechtsanwälte mit Bewilligung zur Berufsausübung	10
Notariatsregister	10
Apostillen und Überbeglaubigungen	11
Schlichtungsstelle für Mietverhältnisse	12
Stiftung Landammann Dr. Albert Broger	12
Stiftung Pro Innerrhoden	12
Bau- und Umweltdepartement	13
Departementssekretariat	13
Amt für Raumentwicklung	13
Landesbauamt	13
Werkhof Bleiche	13
Amt für Hochbau und Energie	14
Amt für Umwelt	14
Jagd- und Fischereiverwaltung	14
Fachkommission Heimatschutz	15
Fischereiprüfungskommission	15
Freiwillige Fischereiaufseher	15
Jagdkommission	15
Jagdprüfungskommission	15
Freiwillige Jagdaufseher	15
Kantonale Fischereikommission	16
Nomenklaturkommission	16
Wildschaden- und Hegekommission	16
Erziehungsdepartement	18
Departementssekretariat	18
Volksschulamt	18
Amt für Pädagogisch-therapeutische Dienste	18
Amt für Mittel- und Hochschulen	19
Amt für Berufsbildung und Berufsberatung	19
Stipendienstelle	19
Sportamt	19

Kulturamt	19
Gymnasium Appenzell.....	19
Lehrpersonen.....	20
Landesschulkommission.....	21
Fachkommission Denkmalpflege.....	21
Herausgabekommission «Innerrhoder Schriften»	21
Sportkommission	21
Stiftungsrat Innerrhoder Kunststiftung	21
Aufnahmekommission	22
Kommission für Erwachsenenbildung.....	22
Maturitätskommission	22
Jugendkommission.....	23
Finanzdepartement	24
Departementssekretariat	24
Personalamt.....	24
Landesbuchhaltung	24
Finanzkontrolle	24
Amt für Informatik	24
Schatzungsamt	24
Steuerverwaltung.....	24
Grundstückschätzungskommission für landwirtschaftliche Grundstücke	25
Grundstückschätzungskommission für nicht landwirtschaftliche Grundstücke	25
Informatikstrategiekommission	25
Verwaltungskommission der kantonalen Versicherungskasse (Amtsdauer 2019-2023).....	25
Gesundheits- und Sozialdepartement.....	27
Departementssekretariat	27
Gesundheitsamt.....	27
Kantonsapotheker.....	27
Kantonsarzt.....	27
Interkantonales Labor (AR, AI, SH)	27
Gesundheitszentrum Appenzell.....	27
Altersheim Torfnest, Oberegg.....	28
Sozialamt.....	28
Kindes- und Erwachsenenschutzbehörde (KESB)	28
Aufsichtskommission der Ausgleichskasse	28
Asylkommission	29
Heimkommission Torfnest	29
Kindes- und Erwachsenenschutzbehörde (KESB)	29
Kommission für Gesundheitsförderung	29
Verwaltungsrat Gesundheitszentrum Appenzell.....	29
Justiz-, Polizei- und Militärdepartement	31
Departementssekretariat	31
Amt für Ausländerfragen.....	31
Verwaltungspolizei.....	31
Einwohnerkontrolle Oberegg	31
Kantonspolizei	31
Strassenverkehrsamt.....	32
Eichamt.....	32
Amt für Militär.....	32
Amt für Bevölkerungsschutz	33
Zivilstandsamt Appenzell	33
Zivilstandsamt Oberegg.....	33
Staatsanwaltschaft.....	33
Datenschutzbeauftragter	34
Beratungskommission gemäss Art. 15 des Einführungsgesetzes zur Schweizerischen Strafprozessordnung	34
Beratungspersonen gemäss Art. 15 des Einführungsgesetzes zur Schweizerischen	

Strafprozessordnung	34
Feuerwehrkommission	34
Kantonaler Führungsstab	34
Signalisationskommission	35
Kantonale Schiesskommission.....	35
Verkehrserziehungskommission Appenzell I.Rh.....	35
Land- und Forstwirtschaftsdepartement	36
Departementssekretariat	36
Landwirtschaftsamt	36
Oberforstamt	36
Meliorationsamt	36
Vermessungsamt	36
Veterinäramt.....	37
Bieneninspektor.....	37
Bodenrechtskommission	37
Landwirtschaftskommission	37
Fondscommission für die Unterstützung der Wasserversorgungen	37
Kommission für Hilfen und Beiträge	37
Volkswirtschaftsdepartement.....	39
Departementssekretariat	39
Handelsregisteramt	39
Amt für Wirtschaft.....	39
Amt öffentlicher Verkehr.....	39
Stiftungsaufsicht.....	39
Arbeitsamt	39
Regionales Arbeitsvermittlungszentrum (RAV).....	39
Arbeitsinspektorat AR/AI.....	39
Betriebsämter	40
Konkursamt	40
Grundbuchämter	40
Amtliche Beglaubigungen / Notariat.....	40
Erbschaftsämter	41
Einigungsstelle	41
Erbschaftsbehörde innerer Landesteil.....	41
Erbschaftsbehörde äusserer Landesteil.....	41
Grenzkommission.....	41
Schlichtungsstelle Gleichstellung von Frau und Mann.....	41
Tripartite Kommission.....	41
Wirtschaftsförderungskommission	42
Lenkungsgruppe Neue Regionalpolitik.....	42
Öffentlich-rechtliche Anstalten	43
Appenzeller Kantonalbank	43
Bankrat (Wahlbehörde Grosser Rat).....	43
Ausgleichskasse / IV-Stelle des Kantons Appenzell I.Rh.....	44
Aufsichtskommission der Ausgleichskasse.....	44
Arbeitslosenkasse des Kantons Appenzell I.Rh.....	44
Gerichtsbehörden.....	45
Gerichtskanzlei.....	45
Kantonsgericht.....	45
Zivil- und Strafgericht	45
Verwaltungsgericht.....	45
Aufsichtsbehörde SchKG	46
Gesetzliches Schiedsgericht	46
Kommission für allgemeine Beschwerden	46
Kommission für Entscheide in Strafsachen.....	46
Kommission für Beschwerden in gerichtlichen Personalfragen	46
Bezirksgericht	47

Präsidium	47
Bezirksgericht (Gesamtgericht)	47
Bezirksgerichtliche Kommission	47
Zwangsmassnahmengericht	47
Jugendgericht	47
Vermittlerämter	47
Anwaltskammer	48
Anwaltsprüfungskommission	48
Kantonales Anwaltsregister	48
Bezirke	49
Bezirk Appenzell	49
Bezirk Schwende	52
Bezirk Rüte	55
Bezirk Schlatt-Haslen	57
Bezirk Gonten	59
Bezirk Oberegg	62
Feuerschaugemeinde Appenzell	69
Bauverwaltung Inneres Land AI	70
Baukommission Inneres Land AI	70
Schulbehörden und Lehrerschaft	71
Schulgemeinde Appenzell	71
Schulgemeinde Brülisau	72
Schulgemeinde Eggerstanden	73
Schulgemeinde Gonten	73
Schulgemeinde Haslen	74
Schulgemeinde Meistersrüte	75
Schulverwaltung Oberegg	75
Schulgemeinde Schlatt	76
Schulgemeinde Schwende	76
Schulgemeinde Steinegg	77
Kirchbehörden	78
Kirchenrat der Kath. Kirchgemeinde Appenzell	78
Kirchenvorsteherschaft der Evangelisch-Reformierten Kirchgemeinde Appenzell	78
Kirchenrat der Kath. Kirchgemeinde Brülisau	78
Kirchenrat der Kath. Kirchgemeinde Eggerstanden	78
Kirchenrat der Kath. Kirchgemeinde Gonten	79
Kirchenrat der Kath. Kirchgemeinde Haslen-Stein	79
Kirchenrat der Kath. Kirchgemeinde Oberegg-Reute	79
Kirchenrat der Kath. Kirchgemeinde Schwende	79
Landesgeistlichkeit, Seelsorge und Ordenspersonen	79
Dekanat Appenzell	79
Pfarreien und Filialkuratie	79
Evangelisch-Reformierte Kirchgemeinde Appenzell	80
Korporationsbehörden	81
Zentralmendlekommission	81
Bezirksmendleverwaltungen	81
Holzkorporationen	81
Korporationsgüter	83
Rhoden	84
Kapell- und Bildstockverwaltungen	85
Verschiedenes	87
Alterszentrum Gontenbad	87
Appenzellerland Tourismus AI	87
Kur- und Verkehrsverein Oberegg	87
Beratungs- und Sozialdienst	87
Feuerversicherungsgesellschaft	87
Genossenschaft Betreutes Wohnen Appenzell	87

Kinderspitex Ostschweiz.....	87
Lungenliga St.Gallen-Appenzell	87
Medizinalpersonen und Gesundheitsberufe	87
Ombudsstelle Alter und Behinderung (OSAB).....	87
Palliativer Brückendienst, Krebsliga Ostschweiz	88
Pro Infirmis St.Gallen-Appenzell	88
Chindernetz AI	88
Pro Senectute Appenzell I.Rh.....	88
Rettungskolonne	88
Schweizerisches Rotes Kreuz Kantonalverband beider Appenzell	88
Spitex-Verein Appenzell I.Rh. (mit Leistungsauftrag inneres Land)	88
Spitex Vorderland (mit Leistungsauftrag äusseres Land).....	88
Winterhilfe	88
Viehzuchtgemeinschaften und -vereine.....	89
Volksbibliothek Appenzell	90
Gesamtflächen der Bezirke	92
Höhenlagen.....	92
Bevölkerungszahlen	92
Alphabetisches Verzeichnis	93

Eidgenössische Behörden

(Weitere Angaben siehe Eidg. Staatskalender)

Nationalrat

(200 Mitglieder)

Präsidentin 2019/2020

Moret Isabelle, Waadt

1. Vizepräsident 2019/2020

Aebi Andreas, Bern

2. Vizepräsidentin 2019/2020

Kälin Irène, Aargau

Vertreter von Appenzell I.Rh.

Rechsteiner Thomas, Immstr. 5, 9050 Appenzell

Ständerat

(46 Mitglieder)

Präsident 2019/2020

Stöckli Hans, Bern

1. Vizepräsident 2019/2020

Kuprecht, Alex, Schwyz

2. Vizepräsident 2019/2020

Hefli Thomas, Glarus

Vertreter von Appenzell I.Rh.

Fässler Daniel, Weissbadstr. 3a, 9050 Appenzell

Bundesrat

(Amtsdauer: 2019-2024)

Bundespräsidentin 2020

Sommaruga Simonetta

Vizepräsident 2020

Parmelin Guy

Mitglieder des Bundesrats

Wahljahr

1950	Maurer Ueli Vorsteher des Finanzdepartements	2008
1960	Sommaruga Simonetta Vorsteherin des Departements für Umwelt, Verkehr, Energie und Kommunikation	2010
1972	Berset Alain Vorsteher des Departements des Innern	2011
1959	Parmelin Guy Vorsteher des Departements für Wirtschaft, Bildung und Forschung	2015
1961	Cassis Ignazio Vorsteher des Departements für auswärtige Angelegenheiten	2017
1962	Amherd Viola Vorsteherin des Departements für Verteidigung, Bevölkerungsschutz und Sport	2018
1963	Keller-Sutter Karin Vorsteherin des Justiz- und Polizeidepartements	2018

Departementsverteilung

	<i>Vorstand</i>	<i>Stellvertretung</i>
Eidg. Departement für auswärtige Angelegenheiten	Cassis Ignazio	Maurer Ueli
Eidg. Departement des Innern	Berset Alain	Cassis Ignazio
Eidg. Justiz- und Polizeidepartement	Keller-Sutter Karin	Sommaruga Simonetta
Eidg. Departement für Verteidigung, Bevölkerungsschutz und Sport	Amherd Viola	Parmelin Guy
Eidg. Finanzdepartement	Maurer Ueli	Berset Alain
Eidg. Departement für Wirtschaft, Bildung und Forschung	Parmelin Guy	Keller-Sutter Karin
Eidg. Departement für Umwelt, Verkehr, Energie und Kommunikation	Sommaruga Simonetta	Amherd Viola

Bundeskanzlei

Bundeskanzler	Thurnherr Walter
Vizekanzler	Rossi Viktor Simonazzi André

Bundesgericht in Lausanne

Präsident	Meyer Ulrich
Vizepräsidentin	Niquille Martha

Eidgenössische Schätzungskommission

(Kreis 11)

vom Bundesgericht gewählt

Präsident	Munz Hans, Rechtsanwalt, Bahnhofstr. 8, 8580 Amriswil
Stellvertreter	Engeler Walter, Ersatzrichter, Plattenstr. 18a, 9606 Bütschwil Storrier Jeanette, Rechtsanwältin, Vorstadt 18, 8200 Schaffhausen

vom Bundesrat gewählt

Gollino Erich, Bauführer, Mettlenstr. 20, 9050 Appenzell
Kunz Samuel, Liegenschaftsexperte, Neuhauserstr. 68L, 8500 Frauenfeld
Leu Catherine, dipl. Arch. ETH/SIA, Speerstr. 26, 8200 Schaffhausen
Meile Reto, Ing. Agronom FH, Fridlingen 657, 9612 Dreien
Wanner Christoph, Liegenschaftsexperte, c/o awitgroup ag, Landquartstr. 3, Postfach 242, 9320 Arbon

von der Standeskommission gewählt

Gründer Thomas, Leiter Schatzungsamt, Gaiserstr. 8, 9050 Appenzell
Stark Rainald, dipl. Arch. ETH/SIA / eidg. dipl. Immobilienreuhänder, Unterer Schöttler 27, 9050 Appenzell
Wetter Walter, Landwirt, Gontenstr. 57, 9108 Gontenbad

Kantonale Behörden

Grosser Rat

Büro des Grossen Rates

Grossratspräsident	Rhiner Matthias, Rutlenstr. 8a, 9413 Obereg
Vizepräsidentin	Durrer-Gander Theres, Rüteggstr. 34, 9413 Obereg
1. Stimmzähler	Koller Alfred, Ziegeleistr. 1, 9050 Appenzell
2. Stimmzähler	Manser Albert, Dorfstr. 13, 9108 Gonten
3. Stimmzähler	Sutter Albert, Leimensteigstr. 23, 9054 Haslen

Mitglieder

50 Mitglieder, Amtsdauer 2019-2023

Bezirk Appenzell (18)

		Wahljahr
1963	Fässler Franz, eidg. dipl. Metzgermeister, Hagstr. 3, 9050 Appenzell	2007
1977	Inauen-Dörig Luzia, dipl. Tourismusfachfrau HF, Laufenstr. 8, 9050 Appenzell	2010
1963	Keller Christoph, dipl. Bauingenieur FH, Lehnstr. 46, 9050 Appenzell	2012
1968	Schiegg Ernst, Bankangestellter, Ringstr. 18, 9050 Appenzell	2015
1962	Koller Alfred, Abteilungsleiter, Ziegeleistr. 1, 9050 Appenzell	2017
1973	Fritsche-Manser Patricia, Kfm. Angestellte, Lehnstr. 2, 9050 Appenzell	2018
1981	Gollino Erich, Historiker, Sitterstr. 11, 9050 Appenzell	2018
1961	Koch Urs, Unternehmer, Weissbadstr. 3b, 9050 Appenzell	2018
1966	Locher Adrian, Kältetechniker/Geschäftsführer, Sonnhalde 8b, 9050 Appenzell	2018
1977	Enzler Lukas, Vermögensverwalter/Betriebsökonom, Blattenheimatstr. 10, 9050 Appenzell	2019
1979	Frey Silvia, Primarlehrerin, Lehnmatstr. 45, 9050 Appenzell	2019
1976	Koster Markus, lic. oec. HSG/dipl. Experte Rechnungslegung und Controlling, Hauptgasse 21, 9050 Appenzell	2019
1981	Manser Christian, Hafnermeister/Plattenleger, Ringstr. 10, 9050 Appenzell	2019
1975	Wetter Christoph, Maschinentechner TS ZBW, Lehnstr. 121, 9050 Appenzell Meistersrüte	2019
1986	Hersche Stefan, Immobilienökonom, Oberer Gansbach 17a, 9050 Appenzell	2020
1966	Inauen Reto, Bankkaufmann, Wührestr. 2, 9050 Appenzell	2020
1964	Neff Köbi, Elektroingenieur FH, Nollisweid 22a, 9050 Appenzell Meistersrüte	2020
1972	Birrer Kathrin, Beruf, Spielbrugglistr. 2, 9050 Appenzell	2020

Bezirk Schwende (7)

1964	Manser Josef, Gastwirt, Berggasthaus Meglisalp, 9057 Weissbad	2011
1970	Inauen-Buri Barbara, Confiseurin, Erstbühlstr. 4, 9057 Weissbad	2016
1965	Premerlani Romeo, Elektro-Ingenieur FH, Unterer Schöttler 17, 9050 Appenzell	2018
1982	Brunner Raphaël, Leiter Bau und Immobilien Ostschweiz, Scheregg 26, 9057 Weissbad	2019
1971	Fässler-Schwab Yvonne, Gästeberaterin, Nollenstr. 22, 9050 Appenzell	2019
1973	Inauen Sepp, Landwirt, Haslerstegstr. 16, 9050 Appenzell	2019
1965	Inauen Karl, Zimmermann/Verwaltungsangestellter, Zidler 25, 9057 Weissbad	2020

Bezirk Rüte (11)

1969	Inauen Daniel, eidg. dipl. Küchenchef/Produktionsleiter, Alpsteinstr. 36, 9050 Appenzell	2007
1965	Dähler-Bücheler Ursi, kfm. Angestellte, Alte Sägestr. 3, 9050 Appenzell	2011
1983	Koller Angela, lic. iur., Rechtsanwältin, Chappelihof 3, 9050 Appenzell	2013
1961	Neff-Stäbler Gerlinde, Hausfrau, Befigstr. 4, 9050 Appenzell	2014
1974	Brülisauer Daniel, lic. oec. HSG, dipl. Wirtschaftsprüfer, Mooshaldenstr. 19, 9050 Appenzell	2015
1977	Koster Patrik, eidg. dipl. Automobilkaufmann HFP, Böhlisjockes 40, 9057 Weissbad	2015
1967	Huber Bruno, Betriebsökonom, Kreuzhof 3, 9050 Appenzell	2017
1967	Neff Albert, Landwirt, Fleckenmoos 1, 9050 Appenzell	2017
1966	Stäger Markus, Telekommunikationsspezialist, Bäbelers 33, 9050 Appenzell	2018
1973	Dörig Jonny, Elektro Ingenieur HTL, Kronenhalde 3, 9058 Brülisau	2019
1972	Dörig Hans, dipl. Elektroinstallateur, Schönenbuel 44, 9050 Appenzell	2020

Bezirk Schlatt-Haslen (4)

1965	Neff Sepp, Meisterlandwirt, Höhestr. 2, 9050 Appenzell	2005
1964	Sutter Albert, Verkaufsleiter, Leimensteigstr. 23, 9054 Haslen	2018
1983	Inauen-Mäder Karin, dipl. Pflegefachfrau HF, Ebnet 10, 9054 Haslen	2019
1975	Dörig Urs, Zimmermann, Unterschlatt 16, 9050 Appenzell	2020

Bezirk Gonten (4)

1965	Koch Josef, Landwirt, Rüeeggerstr. 5, 9108 Gonten	2009
1968	Fässler Urban, Unternehmer, Hüttenstr. 2, 9108 Gonten	2017
1962	Manser Albert, dipl. Zimmermeister, Dorfstr. 13, 9108 Gonten	2018
1963	Schefer Thomas, Landwirt, Laufteggstr. 44, 9108 Jakobsbad	2019

Bezirk Oberegg (6)

1971	Federer Pius, eidg. dipl. Elektroinstallateur, Unterdorfstr. 6, 9413 Oberegg	2007
1959	Rhiner Matthias, Dr., dipl. Informatik-Ing. ETH, Rutlenstr. 8a, 9413 Oberegg	2010
1970	Bruderer Hannes, techn. Kaufmann, Wiesstr. 31, 9413 Oberegg	2014
1962	Durrer-Gander Theres, dipl. Bäuerin, Rütteggstr. 34, 9413 Oberegg	2015
1979	Ademi Erol, dipl. Ingenieur FH, Unterdorfstr. 7, 9413 Oberegg	2019
1973	Tobler Elias, eidg. dipl. Mechanikermeister, Walzenhauserstr. 1, 9442 Büriswilen	2019

Aktuar

1959	Dörig Markus, Ratschreiber, Marktgasse 2, 9050 Appenzell	2008
------	--	------

Landweibel

1972	Streule Thomas, Landweibel, Marktgasse 2, 9050 Appenzell	2019
------	--	------

Kommissionen Grosser Rat

(Kommissionen gemäss Art. 31 und 32 des Geschäftsreglements des Grossen Rats)

Staatwirtschaftliche Kommission

Präsident Fässler Urban, Gonten
Mitglieder Federer Pius, Oberegg
Gollino Erich, Appenzell
Inauen Reto, Appenzell
Koch Urs, Appenzell
Neff Albert, Appenzell Steinegg
Neff Sepp, Appenzell Enggenhütten
Rhiner Matthias, Oberegg

Kommission für Wirtschaft

Präsident Premerlani Romeo, Appenzell
Mitglieder Bruderer Hannes, Oberegg
Brunner Raphaël, Weissbad
Dörig Jonny, Brülisau
Enzler Lukas, Appenzell
Manser Albert, Gonten
Neff-Stäbler Gerlinde, Appenzell Steinegg
Wetter Christoph, Appenzell Meistersrüte

Kommission für Soziales, Gesundheit, Erziehung, Bildung

Präsidentin Inauen-Dörig Luzia, Appenzell
Mitglieder Ademi Erol, Oberegg
Brülisauer Daniel, Appenzell
Fässler-Schwab Yvonne, Schwende
Fritsche-Manser Patricia, Appenzell
Inauen-Buri Barbara, Schwende
Inauen-Mäder Karin, Schlatt-Haslen
Inauen Daniel, Appenzell

Kommission für öffentliche Bauten, Verkehr, Energie, Raumplanung, Umwelt

Präsident Koster Patrik, Weissbad
Mitglieder Frey Silvia, Appenzell
Keller Christoph, Appenzell
Koller Alfred, Appenzell
Manser Christian, Appenzell
Schefer Thomas, Jakobsbad
Schiegg Ernst, Appenzell
Tobler Elias, Büriswilen

Kommission für Recht und Sicherheit

Präsidentin Dähler-Bücheler Ursi, Appenzell Eggerstanden
Mitglieder Durrer-Gander Theres, Oberegg
Inauen Karl, Schwende
Koch Josef, Gonten
Koster Markus, Appenzell
Locher Adrian, Appenzell
Stäger Markus, Appenzell Steinegg
Sutter Albert, Haslen

Standeskommission und kantonale Verwaltung

Schalteröffnungszeiten kantonale Verwaltung

Montag bis Freitag 08.00 - 12.00 Uhr
 13.30 - 17.00 Uhr

Telefonanrufe und E-Mail

Telefongespräche vermittelt die Telefonzentrale während den Schalteröffnungszeiten unter der Nummer 071 788 93 11.

Die Mitarbeitenden der kantonalen Verwaltung sind via E-Mail wie folgt zu erreichen:

Adressbeispiel vorname.name@bud.ai.ch
 (BUD = Bau- und Umweltdepartement, weitere Abkürzungen
 siehe E-Mail-Adresse Departemente)

Adressen der Ämter und Fachstellen

Wo nichts Anderes aufgeführt ist, gilt für das jeweilige Amt oder die jeweilige Fachstelle die Adresse des Departementssekretariats.

Feiertage im Kanton Appenzell I.Rh.

Allerheiligen	So, 01. November 2020
Maria Empfängnis	Di, 08. Dezember 2020
Weihnachten	Fr, 25. Dezember 2020
Stephanstag	Sa, 26. Dezember 2020
Neujahr	Fr, 01. Januar 2021
Karfreitag	Fr, 26. März 2021
Ostersonntag	So, 28. März 2021
Ostermontag	Mo, 29. März 2021
Auffahrt	Do, 06. Mai 2021
Pfingstsonntag	So, 16. Mai 2021
Pfingstmontag	Mo, 17. Mai 2021
Fronleichnam	Do, 27. Mai 2021

Organigramm



KANTON
APPENZEL INNERRHODEN

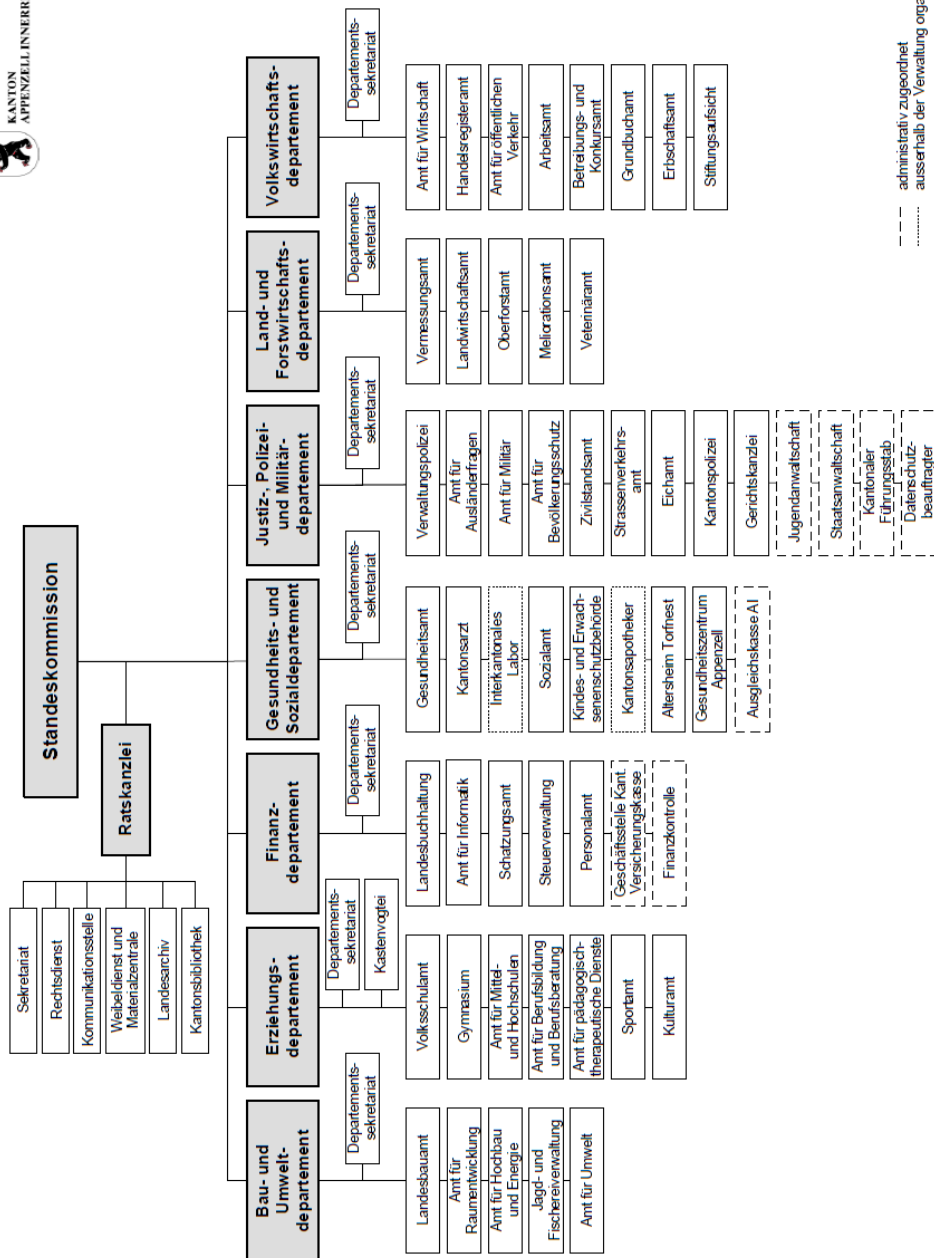

--- administrativ zugeordnet
 ausserhalb der Verwaltung organisiert

Standeskommission

Zusammensetzung		Wahljahr
1955	Inauen Roland, reg. Landammann, lic. phil., Chappelihof 13, 9050 Appenzell Steinegg	2013
1961	Dähler Roland, stillst. Landammann, Unternehmer, Eggerstandenstr. 35, 9050 Appenzell	2019
1971	Rüegg Bless Monika, Rinckenbach 16, 9050 Appenzell	2020
1967	Eberle Ruedi, Säckelmeister, Geschäftsführer, Kaustr. 3, 9108 Gontenbad	2018
1971	Müller Stefan, Landeshauptmann, Betriebsunternehmer, Trieberrstr. 74, 9057 Weissbad	2015
1969	Ulmann Ruedi, Bauherr, Geschäftsführer, Sonnhaldenstr. 7, 9108 Gonten	2017
1971	Signer Jakob, Landesfährnich, Betriebsökonom HWV, Nollisweid 65, 9050 Appenzell Meistersrüte	2019

Aktuar

1959	Dörig Markus, Ratschreiber, Marktgasse 2, 9050 Appenzell	2008
------	--	------

Landweibel

1972	Streule Thomas, Marktgasse 2, 9050 Appenzell	2019
------	--	------

Departementszuteilung

Vorstand

Stellvertretung

Bau- und Umweltdepartement	Ulmann Ruedi	Inauen Roland
Erziehungsdepartement	Inauen Roland	Rüegg Bless Monika
Finanzdepartement	Eberle Ruedi	Dähler Roland
Gesundheits- und Sozialdepartement	Rüegg Bless Monika	Signer Jakob
Justiz-, Polizei- und Militärdepartement	Signer Jakob	Müller Stefan
Land- und Forstwirtschaftsdepartement	Müller Stefan	Eberle Ruedi
Volkswirtschaftsdepartement	Dähler Roland	Ulmann Ruedi

Kontaktdaten

Inauen Roland, regierender Landammann
Vorsteher des Erziehungsdepartements

Tel. 071 788 93 32
roland.inauen@ed.ai.ch

Dähler Roland, stillstehender Landammann
Vorsteher des Volkswirtschaftsdepartements

Tel. 071 788 96 56
roland.daehler@vd.ai.ch

Rüegg Bless Monika, Statthalter
Vorsteherin des Gesundheits- und Sozialdepartements

Tel. 071 788 92 20
monika.rueeggbless@gsd.ai.ch

Eberle Ruedi, Säckelmeister
Vorsteher des Finanzdepartements

Tel. 071 788 93 88
ruedi.eberle@fd.ai.ch

Müller Stefan, Landeshauptmann
Vorsteher des Land- und Forstwirtschaftsdepartements

Tel. 071 788 95 71
stefan.mueller@lfd.ai.ch

Ulmann Ruedi, Bauherr
Vorsteher des Bau- und Umweltdepartements

Tel. 071 788 93 41
ruedi.ulmann@bud.ai.ch

Signer Jakob, Landesfährnich
Vorsteher des Justiz-, Polizei- und Militärdepartements

Tel. 071 788 95 97
jakob.signer@jpmd.ai.ch

Landammannamt

Reg. Landammann Inauen Roland
Stillst. Landammann Dähler Roland

Ratskanzlei

Marktgasse 2, 9050 Appenzell

Hauptnummer für alle Amtsstellen

www.ai.ch

Tel. 071 788 93 11

info@rk.ai.ch

Ratschreiber Dörig Markus, lic. iur. et phil. I, Rechtsanwalt
Stv. Bühler Michael, lic. iur., Rechtsanwalt
Mitarbeitende Bucheli Hans, lic. iur.
Dörig-Schmidt Regina
Infanger Celine
Rusch Karin

Rechtsdienst / Sekretariat Mieterschlichtungsstelle

Hauptnummer Rechtsdienst

Leiter

Bühler Michael

Tel. 071 788 93 22

Kommunikationsstelle

Leiterin Inauen Michaela
Fachbereich Information Wegelin Laurin

Tel. 071 788 93 38

Tel. 071 788 93 35

Weibel- und Supportdienst

Landweibel Streule Thomas
Stv. Broger Clemens
Mitarbeiterin Fischli-Fässler Daniela

Tel. 071 788 96 58

Landesarchiv

Landesarchivar Prefel Sandro, lic. phil. I

Tel. 071 788 93 31

Kantonsbibliothek

Bibliothekar Pinardi Lino, lic. sci. rel.
Fachbereich Dokumentation Wegelin Laurin

Tel. 071 788 93 33

Tel. 071 788 93 35

Eingetragene Rechtsanwälte mit Bewilligung zur Berufsausübung

siehe kantonales Anwaltsregister

Notariatsregister

Öffentliche Notare

		Stempel Nr.
1950	Schmid-Sutter Carlo, lic. iur., Wiesstr. 32, 9413 Obereggen	1
1942	Nisple Emil, lic. iur., Oberer Graben 26, 9000 St.Gallen	2
1951	Engler Rolf, lic. iur., Oberer Graben 42, 9000 St.Gallen	3
1949	Regli Walter, lic. iur., Weissbadstr. 8b, 9050 Appenzell	4
1955	Gmünder Hubert, lic. iur., Poststr. 23, 9000 St.Gallen	5
1949	Bischofberger Franz, lic. iur., Engulgasse 7, 9050 Appenzell	7
1960	Fässler Daniel, Dr. iur., Weissbadstr. 3a, 9050 Appenzell	8
1963	Metzler Lukas, lic. iur., Vadianstr. 25a, Neumarkt 5, Postfach 12, 9001 St.Gallen	9
1965	Hörler Bruno, lic. iur., Weissbadstr. 26, 9050 Appenzell	11
1961	La Ragione Stefan, lic. iur., Bahnhofstr. 26, 9050 Appenzell	12

1977	Manser Michael, lic. iur., Oberer Graben 26, 9000 St.Gallen	14
1982	Freund Jeannine, lic. iur., Gass 8b, 9050 Appenzell Steinegg	15
1975	Fässler Markus, lic. iur., Unterer Graben 1, Postfach 637, 9001 St.Gallen	16
1954	Jud Armin, lic. iur., Blattenrainstr. 9, 9050 Appenzell	17
1953	Grosser Hermann, lic. iur., Kriessernstr. 40, 9450 Altstätten	18
1978	Assalve-Inauen Anna, lic. iur., Gass 19, 9050 Appenzell Steinegg	19
1958	Savary Caius, lic. iur., Bezirksgerichtspräsident, Unteres Ziel 20, 9050 Appenzell	kein Stempel

Von der Standeskommission eingesetzte Urkundspersonen

1969	Wild Hans, Grundbuchverwalter, Marktgasse 2, 9050 Appenzell	
1990	Inauen Elisabeth, Grundbuchverwalter-Stv., Marktgasse 2, 9050 Appenzell	
1967	Böni Roger, Grundbuchverwalter-Stv., Marktgasse 2, 9050 Appenzell	
1959	Furrer Bruno, Leiter Einführung Eidg. Grundbuch, Marktgasse 2, 9050 Appenzell	
1958	Sonderegger René, Leiter Erbschaftsamt Appenzell, Marktgasse 2, 9050 Appenzell	
1982	Seydel Marco, Leiter-Stv. Erbschaftsamt Appenzell und Registerführer Handelsregisteramt, Marktgasse 2, 9050 Appenzell	
1982	Nef-Lanz Iris, Registerführer-Stv. Handelsregisteramt, Marktgasse 2, 9050 Appenzell	
1975	Neff-Bürki Manuela, Registerführer-Stv. Handelsregisteramt, Marktgasse 2, 9050 Appenzell	
1960	Tobler Jürg, Leiter Erbschaftsamt Oberegg und Leiter Grundbuchamt und Notariat Oberegg, Dorfstr. 17, 9413 Oberegg	
1962	Peter-Thurnherr Charlotte, Leiterin-Stv. Erbschaftsamt Oberegg, Dorfstr. 17, 9413 Oberegg	
1962	Dreher Thomas, 1. Stv. Leiter Grundbuchamt und Notariat Oberegg, Dorfstr. 17, 9413 Oberegg	
1986	Locher-Niederer Tanja, 2. Stv. Leiterin Grundbuchamt und Notariat Oberegg, Dorfstr. 17, 9413 Oberegg	

Apostillen und Überbeglaubigungen

Zuständige Stelle im Kanton Appenzell I.Rh.
Ratskanzlei, Marktgasse 2, 9050 Appenzell

Tel. 071 788 93 11

1959	Dörig Markus, Ratschreiber	
1963	Bührer Michael, Ratschreiber-Stv.	
1972	Dörig-Schmidt Regina	
2000	Infanger Celine	
1976	Rusch Karin	

Kommissionen (Wahlbehörde Standeskommission)

Schlichtungsstelle für Mietverhältnisse

Präsident Gmünder Hubert, lic. iur., Rechtsanwalt, Hostet 18, 9050 Appenzell
Sekretariat Bühler Michael, lic. iur., Ratschreiber-Stv., Ratskanzlei

Vertreter innerer Landesteil

Mieter Keller Rudolf, lic. rer. publ., Gaishausstr. 6, 9050 Appenzell
Vermieter Dörig Roland, a. Grossrat, Unteres Ziel 26, 9050 Appenzell

Vertreter äusserer Landesteil

Mieter Schmid Josef, Post-Angestellter, Schitterstr. 7b, 9413 Obereg
Vermieter Bürki Felix, a. Grossrat, Vorderdorfstr. 4, 9413 Obereg

Stiftung Landammann Dr. Albert Broger

Präsident Sutter Fefi, a. Grossrat, Nollenstr. 3, 9050 Appenzell
Mitglieder Dörig Markus, Ratschreiber, Ratskanzlei
 Inauen Alfred, a. Grossrat, Lehnstr. 4, 9050 Appenzell
Sekretariat Ratskanzlei

Stiftung Pro Innerrhoden

Präsident Sutter Stefan, a. Bauherr, Brülisauerstr. 13, 9050 Appenzell Steinegg
Mitglieder Baumgartner-Zahner Karin, Schulische Heilpädagogin,
 Blattenrainstr. 7, 9050 Appenzell
 Dobler Christian, Betriebsökonom HWV, Schöttlerstr. 28, 9050 Appenzell
 Dörig Markus, Ratschreiber, Ratskanzlei
 Eugster Adrian, Musiklehrer, Vorderladeren 7, 9413 Obereg
 Frefel Sandro, Landesarchivar, Ratskanzlei
Sekretariat Ratskanzlei

Vertretungen und Delegationen

ch Stiftung für eidgenössische Zusammenarbeit

Signer Jakob, Landesfährnich

Konferenz der Regierungschefs der Internationalen Bodenseekonferenz (IBK)

Inauen Roland, Landammann

Konferenz der Kantonsregierungen (KdK)

Dähler Roland, Landammann

Notifikation technischer Vorschriften (Bundesamt für Aussenwirtschaft)

Ratskanzlei

Schweizerische Gesellschaft für Gesetzgebung

Ratskanzlei

Schweizerische Informationskonferenz öffentlicher Verwaltungen (SIKOV), Bern

Ratskanzlei

Bau- und Umweltdepartement

Vorsteher **Ulmann Ruedi, Bauherr**
Stv. Inauen Roland, Landammann

Departementssekretariat

Gaiserstr. 8, 9050 Appenzell
www.ai.ch

Tel. 071 788 93 41
info@bud.ai.ch

Departementssekretär Grob Walter

Juristische Fachstelle Lang Bernadette, lic. iur.
Sutter Cornel, M.A. HSG in Law

Tel. 071 788 93 49

Koordinationsstelle
Baugesuche Rohrer-Widmer Yvonne
Wyss-Gmünder Manuela
Sekretariat Baumann Myriam
Büsser-Thoma Raphaela
Haas-Knechtle Lydia

Amt für Raumentwicklung

Leiter Grob Walter

Tel. 071 788 93 54

Landesbauamt

Leiter Forrer Andreas, dipl. Bauing. HTL
Mitarbeitender Abukar Ahmed

Tel. 071 788 93 44

Strassenbau

Leiter Forrer Andreas

Tel. 071 788 93 44

Wasserbau

Mandat NRP Ingenieure AG, Amriswil

Werkhof Bleiche

Bleichestr. 4, 9050 Appenzell

Werkmeister Grob Ruedi
Betriebsmechaniker Holderegger Daniel
Mitarbeitende Brülisauer Markus
Enzler Thomas
Fässler Albin
Fuster Stefan (Stv. Werkmeister)
Hörler Peter
Koller Alois
Koller Josef
Rechsteiner Daniel
Schläpfer René
Schwizer Hansjörg

Tel. 071 787 17 51

Amt für Hochbau und Energie

Leiter	Zihlmann Thomas, dipl. Arch. ETH, dipl. Immobilienökonom FHSG	Tel. 071 788 93 01
Mitarbeiter	Haas Thomas Zulian Ronny, dipl. Arch. FH, MAS in Umwelttechnik und -management	Tel. 071 788 95 69 Tel. 071 788 95 84

RaumpflegeDienst

Hauswart	Manser Sepp	Tel. 071 788 93 52 Mobile 079 822 44 26
Mitarbeitende	Kaygisiz-Kaygisiz Altun Manser-Fritsche Manuela Motzer-Epper Monika Palmisano Angelo Vicini Roman	

Amt für Umwelt

Leiterin	Wyss Franziska, MSc ETH Umwelt-Ing.	Tel. 071 788 93 45
----------	-------------------------------------	--------------------

Gewässerschutz

Leiterin	Wyss Franziska	Tel. 071 788 93 45
----------	----------------	--------------------

Umweltschutz

Leiter	Kölbener Albert, Dr. sc. ETH	Tel. 071 788 93 46
Mitarbeiterin	Schwizer Manuela, MAS Umwelttechnik & Management	Tel. 071 788 93 40

Siedlungsentwässerung

Leiter	Scherrer Ariel	Tel. 071 788 93 47
--------	----------------	--------------------

Abwasserreinigungsanlagen

Leiter	Scherrer Ariel	Tel. 071 788 93 47
Klärmeister	Koller Roger	Tel. 071 788 92 74
Klärwärter	Ackermann Kari	

Ökohof

<i>Mettlenstr. 21, 9050 Appenzell</i>		Tel. 071 788 92 84
Leiter	Meister Rolf	
Stv.	Kohler Ernst	
Mitarbeiter	Kaygisiz Kemal	

Jagd- und Fischereiverwaltung

Jagdverwalter	Nef Ueli, Akad. Jagdwirt BOKU	Tel. 071 788 92 86 Mobile 079 200 93 15 / Pikett 071 788 92 87
---------------	-------------------------------	---

Kommissionen (Wahlbehörde Standeskommission)

Fachkommission Heimatschutz

Präsident Knill Paul, Architekt FH/BSA, Platz 1, 9100 Herisau
Mitglieder Fässler Sebastian, Goldschmied, Brülisauerstr. 32, 9057 Weissbad
Fritsche Stadelmann Karin, dipl. Arch. ETH SIA, Biserhofstr. 65,
9011 St.Gallen
Gantenbein Ueli, Architekt, Rosengärtliweg 1, 9050 Appenzell
Inauen Thomas, Zimmermann, Blumenrainstr. 36, 9050 Appenzell
Kurer Markus, Schreiner, Feldlistr. 27, 9413 Oberegg

Fischereiprüfungskommission

Präsident Nef Ueli, Wildhüter und Jagdverwalter, Bau- und Umweltdepartement
Mitglieder Koller Josef, Reinigungsunternehmer, Riedstr. 32, 9050 Appenzell
Sollberger Hans, Primarschullehrer, Mooshaldenstr. 17, 9050 Appenzell

Freiwillige Fischereiaufseher

Inauen Andreas, Bäcker-Konditor, Bergerstr. 16, 9057 Weissbad
Koller Josef, Reinigungsunternehmer, Riedstr. 32, 9050 Appenzell
Köppel Alain, Landschaftsgärtner, Gaiserstr. 7, 9050 Appenzell
Neff Gallus, Landmaschinenmechaniker, Alte Unterrainstr. 10, 9050 Appenzell
Sollberger Hans, Primarschullehrer, Mooshaldenstr. 17, 9050 Appenzell

Jagdkommission

Präsident Ulmann Ruedi, Bauherr
Mitglieder Müller Stefan, Landeshauptmann
Attenberger Martin, Oberförster, Land- und Forstwirtschaftsdepartement
Broger Philipp, Grafiker, Oberer Gansbach 14, 9050 Appenzell
Gross Michael, Metallbauer, Feggstr. 8, 9413 Oberegg
Hautle Patric, Dachdecker und Wegmacher, Gächtenstr. 4, 9050 Appenzell
Nef Ueli, Wildhüter und Jagdverwalter, Bau- und Umweltdepartement
Quaile Sascha, Kantonstierarzt, Regierungsgebäude, 9102 Herisau
Schmid Hans-Martin, Anlage- und Apparatebauer, Lehnstr. 130,
9050 Appenzell Meistersrüte

Jagdprüfungskommission

Präsident Ulmann Ruedi, Bauherr
Mitglieder Attenberger Martin, Oberförster, Land- und Forstwirtschaftsdepartement
Nef Ueli, Wildhüter und Jagdverwalter, Bau- und Umweltdepartement

Freiwillige Jagdaufseher

Dörig Hans, Geschäftsführer, Dorf 13, 9057 Weissbad
Koller Josef, Mechaniker, Forrenstr. 11, 9050 Appenzell
Roncoroni Rico, Maurerpolier, St.Antonstr. 28, 9413 Oberegg
Schmid Hans-Martin, Anlage- und Apparatebauer, Lehnstr. 130,
9050 Appenzell Meistersrüte
Signer Urban, Zimmermann, Göbsistr. 23, 9053 Teufen

Kantonale Fischereikommission

Präsident	Ulmann Ruedi, Bauherr
Mitglieder	Forrer Andreas, Landesbauamt, Bau- und Umweltdepartement Grob Walter, Departementssekretär, Bau- und Umweltdepartement Köppel Alain, Landschaftsgärtner, Mooshaldenstr. 15, 9050 Appenzell (Fischer) Mettler Rahel, Landwirtschaftsamt, Land- und Forstwirtschaftsdepartement Nef Ueli, Wildhüter und Jagdverwalter, Bau- und Umweltdepartement Sollberger Hans, Primarschullehrer, Mooshaldenstr. 17, 9050 Appenzell (Fischer) Sutter Tobias, Sekundarlehrer, Höhest. 13, 9108 Gontenbad (Fischer) Wyss Franziska, Amt für Umwelt, Bau- und Umweltdepartement

Nomenklaturkommission

Präsident	Ulmann Ruedi, Bauherr
Mitglieder	Breu Hans, a. Hauptmann, Schönenbüel 48, 9050 Appenzell Steinegg Dörig Markus, Ratschreiber, Ratskanzlei Pérez Dominik, Gymnasiallehrer, Hohe Hirschbergstr. 55, 9050 Appenzell Meistersrüte

Wildschaden- und Hegekommission

Präsident	Nef Ueli, Wildhüter und Jagdverwalter, Bau- und Umweltdepartement
Mitglieder	Attenberger Martin, Oberförster, Land- und Forstwirtschaftsdepartement (Forst) Hautle Patric, Dachdecker und Wegmacher, Gächtenstr. 4, 9050 Appenzell (Jägerschaft) Streule Albert, a. Hauptmann, Hauptgasse 35, 9050 Appenzell (Waldeigentümer) Wetter Walter, Hauptmann, Bezirk Gonten (Landwirtschaft)

Vertretungen und Delegationen

Konkordat zum Abbau technischer Handelshemmnisse

Ulmann Ruedi, Bauherr

Raumplanungsgruppe Nordostschweiz

Ulmann Ruedi, Bauherr

Verein Energie AR/AI

Ulmann Ruedi, Bauherr

Zihlmann Thomas, Leiter Amt für Hochbau und Energie

Verwaltungsrat der St.Gallisch-Appenzellischen Kraftwerke AG (SAK)

Ulmann Ruedi, Bauherr

Abwasserwerk Rosenbergsau (AWR)

Ulmann Ruedi, Bauherr

Bruderer Hannes, Hauptmann, Vertreter Bezirk Oberegg

Klee Fredi, Bezirksrat, Bezirk Oberegg (beratende Stimme)

Scherrer Ariel, Leiter Fachstelle für Siedlungsentwässerung
(beratende Stimme/Verwaltungsrat)

Kehrichtheizkraftwerk (KHK) St.Gallen und A-Region

Ulmann Ruedi, Bauherr

Kölbener Albert, Leiter Fachstelle für Umweltschutz

Verein für Abfallversorgung (VfA) Buchs

Ulmann Ruedi, Bauherr

Kölbener Albert, Leiter Fachstelle für Umweltschutz

Zweckverband Kehrichtverwertung Rheintal (KVR)

Ulmann Ruedi, Bauherr

Bruderer Hannes, Hauptmann, Vertreter Bezirk Oberegg

Kölbener Albert, Leiter Fachstelle für Umweltschutz

Konferenz Geologischer Untergrund (KGU)

Forrer Andreas, Leiter Landesbauamt

Erziehungsdepartement

Vorsteher Inauen Roland, Landammann
Stv. Rüegg Bless Monika, Statthalter
Kastenvogt Inauen Roland, Landammann

Departementssekretariat

Hauptgasse 51, 9050 Appenzell
www.ai.ch

Tel. 071 788 93 61
info@ed.ai.ch

Departementssekretär Breitenmoser Silvio Tel. 071 788 93 70

Sekretariat Schiess Anita Tel. 071 788 93 73

Volksschulamt

Leiter Senn Norbert Tel. 071 788 93 64

Schulinspektorat

Schulinspektoren Baumann Alexandra Tel. 071 788 93 75
Senn Norbert Tel. 071 788 93 64
Wagner Erich Tel. 071 788 93 63
Sekretariat Hollenstein Claudia Tel. 071 788 93 62

Schulpsychologischer Dienst

Schulpsychologin Scherrer Sidonia Tel. 071 788 93 78

Schulsozialarbeit

Sozialarbeiterin Dammann-Niethammer Monika Tel. 079 228 29 36

Amt für Pädagogisch-therapeutische Dienste

Leiterin Tinner Edith, Logopädin Tel. 071 788 93 66

Logopädischer Dienst

Leiterin Tinner Edith, Logopädin Tel. 071 788 93 66
Logopädinnen Breitenmoser-Goldener Janine
Mock-Peterer Simone
Rohner Mira
Obereg: Kast Corina

Therapeutische Schuldienste

Leiterin Tinner Edith, Logopädin Tel. 071 788 93 66
Therapeutinnen Bindernagel-Keller Maja
Eigenmann-Fritsche Martina
Fritsche Lucia
Gmünder Etter Katja
Gruber-Bischofberger Petra
Peterer-Gmünder Josy
Savary-Tekenbroek Charlotte
Streule-Schmid Heidi
Tobler-Brander Brigitte

Heilpädagogische Früherziehung

Leiterin Tinner Edith, Logopädin Tel. 071 788 93 66

Psychomotorik

Therapeutin Risse Monika Tel. 071 791 07 46
Solenthaler Rahel (Stv. 01.08.2020 bis 31.07.2021)

Amt für Mittel- und Hochschulen

Leiter Breitenmoser Silvio Tel. 071 788 93 70

Amt für Berufsbildung und Berufsberatung

Leiter Steingruber Alfred Tel. 071 788 93 67
Sekretariat Schiess Anita Tel. 071 788 93 73
Ausbildungsberater
und Prüfungsleiter Steingruber Alfred Tel. 071 788 93 67
Ausbildungsberaterin Bertsch-Streuli Martina Tel. 071 788 93 60
Berufsberaterinnen Bertsch-Streuli Martina (Oberegg) Tel. 071 788 93 60
Vonlanthen Schildknecht Cornelia Tel. 071 788 93 76

Stipendienstelle

Leiterin Schneider Mirjam Tel. 071 788 93 06

Sportamt

Leiterin Sutter-Broger Sandra Tel. 071 788 93 71
Brassel Erich (Stv. 01.06. bis 31.12.2020)

Kulturamt

Leiterin Dörig-Heim Ottilia Tel. 071 788 93 79

Gymnasium Appenzell

Hauptgasse 51, 9050 Appenzell info@gym.ai.ch Tel. 071 788 98 00

Schulleitung

Rektor Knechtle Marco, Master of Arts UZH, dipl. Lehrer für Maturitätsschulen
Prorektoren Corminboeuf Michel, lic. theol.
Messmer Sascha, dipl. Sekundarlehrer
Verwalter Sutter Franz

Verwaltung

Verwalter Sutter Franz Tel. 071 788 98 07
Sekretariat Ledergerber-Sutter Claudia Tel. 071 788 98 03
Dörig Nicole Tel. 071 788 98 02
Zeller Nadine Tel. 071 788 98 04

Bibliothek Gymnasium Pinardi Lino, Leiter Tel. 071 788 98 33
Bünzli Impellizzeri Annette
Streule-Rusch Silvia

Lehrpersonen

Bossart Rolf, Dr. theol., Schulseelsorger
Büchel Martin, lic. theol., Leiter Foyer
dal Cappuccino
Chapuis André, Dr. phil.
Corminboeuf Michel, lic. theol., Schulseelsorger
Durrer Iwan, lic. phil.
Eberle Hartmann Pia Maria, lic. phil., dipl.
Gymnasiallehrerin
Favale Giuseppe, dipl. Math. ETH
Fuster-Huber Ursula, dipl. Turn- und Sportlehrerin II ETH
Gött-Wüst Nadja, lic. phil., dipl. Gymnasiallehrerin
Holenstein Raphael, Master of Arts in Musikpädagogik und Schulmusik II
Huber Franco, dipl. Sekundarlehrer
Knechtle Marco, Master of Arts UZH,
dipl. Lehrer für Maturitätsschulen
Kuhac Ilija, lic. oec. HSG, dipl. Handelslehrer
Lassonczyk Daniela, dipl. Gymnasiallehrerin
Meier Andreas, Master of Science UZH in
Physics, dipl. Lehrer für Maturitätsschulen
Meier Manfred, dipl. Sekundarlehrer
Messmer Sascha, dipl. Sekundarlehrer
Morandini Huf Sarah, lic. phil., dipl. Gymnasiallehrerin

Moser Büchel Esther, dipl. Sekundarlehrerin,
Lerncoach und systemischer Coach
Neugebauer Inge, dipl. Kunstpädagogin,
dipl. Englischlehrerin, Master of Arts in
African Studies
Pérez Dominik, lic. phil., dipl. Gymnasiallehrer
Ramel Marc, lic. phil.
Ruckstuhl Heidi, dipl. Natw. ETH, dipl.
Gymnasiallehrerin
Rutz Sarah, Master of English Language
Teaching
Scheiber Claudio, Ing. Master of Science
Scholz Rüdiger, Dr. päd., dipl. Gymnasiallehrer
Schönle Jonas, Dr. Master of Science in
Chemie, dipl. Lehrer für Maturitätsschulen
Schwarz Oliver, lic. phil., dipl. Gymnasiallehrer
Sprenger Harald, dipl. El. Ing. FH
Ströhle-Groll Anita-Flurina, Musiklehrerin
Schulmusik II, BA Gesangspädagogik
Studer Timeo, Master of Science in Sportwissenschaft mit Deutscher Philologie,
dipl. Lehrer für Maturitätsschulen
Sutter-Koller Nicole, dipl. Sekundarlehrerin
Takkal Abdellatif, lic. ès lettres, Prof. assist.
Linguistique

Lehrbeauftragte

Alder-Sutter Cordelia, Tanzpädagogin
Corminboeuf-Schiegg Ruth, lic. iur., dipl. Master of English Language Teaching, dipl. DELTA
Gamp Syring Regula, ref. Pfarrerin
Haltinner Mario, dipl. Musiker / Musiklehrer
Küng Clarigna, dipl. Musiklehrerin, Konzertmeisterin
Muchenberger Manuela, dipl. Töpferin
Neff-Streule Irene, dipl. Sekundarlehrerin
Pugliese Daniel, Master of Arts, dipl. Lehrer für Maturitätsschulen
Streule-Höhener Regula, Lehrerin für Textiles Werken und Hauswirtschaft
Untersander Daniel, Primarlehrer, Schulleiter (EDK)
Valaulta-Breitenmoser Angela, dipl. Floristin
Wehrle-Gmünder Gabi, Lehrerin für Textiles Werken und Hauswirtschaft

Fach-Assistentinnen

Dörig Nicole, Biologie
Bernhardsgrütter-Käser Monika, Chemie

Kommissionen (Wahlbehörde Grosser Rat)

Landesschulkommission

Präsident	Inauen Roland, Landammann
Mitglieder	Breu Dominik, Elektroingenieur ETH, Gontenstr. 42, 9050 Appenzell Gmünder Etter Katja, Primarlehrerin, Säldo 1, 9050 Appenzell Hänggi Roman, Prof. Dr., Professor HSR, Parkstr. 17, 9057 Weissbad Koch Urs, Unternehmer, Weissbadstr. 8b, 9050 Appenzell Koller Angela, Rechtsanwältin, Chappelihof 3, 9050 Appenzell Steingegg Lang-Heule Nadja, Hausfrau/Kindergärtnerin, Berneckerstr. 4, 9442 Büriswilen
Sekretariat	Breitenmoser Silvio, Departementssekretär Erziehungsdepartement

Kommissionen (Wahlbehörde Standeskommission)

Fachkommission Denkmalpflege

Präsident	Ledergerber Niklaus, Denkmalpfleger, Lorettohalde 1, 9108 Gonten
Mitglieder	Fässler Adalbert, Kunstschaffender/Restaurator, Gontenstr. 34, 9050 Appenzell Sutter Sogo Fabienne, lic. phil., Kunsthistorikerin, Poststr. 5, 9050 Appenzell

Herausgabekommission «Innerrhoder Schriften»

Präsident	Inauen Roland, Landammann
Mitglieder	Frefel Sandro, Landesarchivar, Ratskanzlei Pinardi Lino, Kantonsbibliothekar, Ratskanzlei

Sportkommission

Präsident	Brülisauer Markus, Kundenberater, Mooshaldenstr. 21, 9050 Appenzell
Mitglieder	Bruderer-Müller Stephanie, Sekundarlehrerin, Wiesstr. 31, 9413 Oberegg Geisser Martin, Verkaufsleiter, Mendleweid 8, 9050 Appenzell Meistersrüte Lutziger Markus, Lehrer, Gottfried-Keller-Str. 24, 9000 St.Gallen Speck Roman, Projectmanager Engineering, Unterer Schöttler 7, 9050 Appenzell Schmid-Manser Sonja, Primarlehrerin, Sandgrube 9, 9050 Appenzell Signer-Huber Nicole, Sportlehrerin, Schwendetalstr. 6, 9057 Weissbad Sutter-Broger Sandra, Leiterin Sportamt, Erziehungsdepartement Wetter Christoph, Grossrat, Lehnstr. 121, 9050 Appenzell Meistersrüte
Sekretariat	Sportamt

Stiftungsrat Innerrhoder Kunststiftung

Präsident	Hartmann Eduard, lic. phil. I, Kunsthistoriker, Oberstr. 60, 9230 Flawil
Mitglieder	Dörig-Heim Ottilia, Leiterin Kulturamt, Erziehungsdepartement Mittelholzer Daniela, Kunsthistorikerin, Hauptgasse 50, 9050 Appenzell Scotti Roland, Dr., Kurator, Gaishausstr. 12, 9050 Appenzell

Kommissionen (Wahlbehörde Landesschulkommission)

Aufnahmekommission

Präsidentin	Brander Nisple Nicole, Vertreterin Schulgemeinde Appenzell, Mooshaldenstr. 4, 9050 Appenzell
Aktuarin	Böhi Sandra, Mitarbeiterin Schulverwaltung, Sekretariat Gringel, Unterrainstr. 7, 9050 Appenzell
Mitglieder	Bürge Ivo, Vertreter Primarschule, Unterau 76, 9057 Weissbad Fuchs Andreas, Vertreter Landschulgemeinden, Leimensteigstr. 54, 9054 Haslen Köpfl Christoph, Vertreter Sekundarschule, Hostet 7, 9050 Appenzell Mainberger Thomas, Vertreter Schulrat Appenzell, Zidler 19, 9057 Weissbad Meier Christian, Vertreter Landschulgemeinden, Oberschwarzstr. 1, 9108 Gonten Messmer Sascha, Vertreter Gymnasium St.Antonius, Hostet 16, 9050 Appenzell Oesch Sara, Vertreterin Realschule, Furglerstr. 12, 9000 St.Gallen Senn Norbert, Vertreter Erziehungsdepartement

Kommission für Erwachsenenbildung

Präsident	Breitenmoser Silvio, Departementssekretär Erziehungsdepartement
Mitglieder	Ademi Erol, dipl. Ingenieur FH, Unterdorfstr. 7, 9413 Oberegg Brander Nisple Nicole, Hausfrau, Mooshaldenstr. 4, 9050 Appenzell Inauen-Sutter Bernadette, Floristin, Alte Eggerstandenstr. 20, 9050 Appenzell Steinegg Pérez Dominik, Lehrperson Gymnasium, Hohe Hirschbergstr. 55, 9050 Appenzell Meistersrüte Rüegg Bless Monika, Statthalter, Rinckenbach 16, 9050 Appenzell Sollberger Katrin, Ausbilderin, Zistli 5, 9050 Appenzell Steinegg
Sekretariat	Hollenstein Claudia, Erziehungsdepartement

Maturitätskommission

Präsident	Kunz Aurel, Maschineningenieur, Gass 2, 9050 Appenzell Steinegg
Aktuar	Knechtle Marco, Rektor, Gymnasium St.Antonius
Mitglieder	Broger-Sutter Claudia, Sportlehrerin ETH, Adlerstr. 1, 9402 Mörschwil Enzler-Hedinger Nathalie, Rechtsanwältin, Unterschlatt 22, 9050 Appenzell Schlatt Frischknecht Eveline, Dr. phil., Florastr. 8, 3005 Bern Meyer Aurèle, Betriebsökonom, Hagstr. 3, 9050 Appenzell Moser Markus, Chiropraktiker, Mendlegatter 11, 9050 Appenzell Meistersrüte Nolfi Eva, Sekundarlehrerin, Sitterstr. 11, 9050 Appenzell Sprenger Harald, dipl. El.Ing. FH, Gymnasiallehrer, Rösslistr. 12, 9056 Gais

Kommissionen (Wahlbehörde Departement)

Jugendkommission

Präsident	Inauen Roland, Landammann
Mitglieder	Bartholet Markus, Gass 23, 9050 Appenzell Steinegg Bartholet Nina, Gass 23, 9050 Appenzell Steinegg Bless Maurizia, Rinckenbach 16, 9050 Appenzell Bürgler Christa, Leiterin Jugendkulturzentrum, Marktgasse 14, 9050 Appenzell (beratende Funktion) Brülisauer Nevio, Mooshaldenstr. 19, 9050 Appenzell Gruber Luzius, Gadenstatt 14, 9050 Appenzell Meistersrüte Klee-Heller Claudia, Rutlenstr. 40, 9413 Oberegg Mock Niklaus, Hauptmann, Bäbelers 1, 9050 Appenzell Steinegg Rusch Christian, Hundgalgen 34, 9050 Appenzell Rusch-Koch Margrit, Egglistr. 31, 9050 Appenzell Steinegg
Sekretariat	Hollenstein Claudia, Erziehungsdepartement

Vertretungen und Delegationen

Aufsichtskommission Berufsbildungszentrum Herisau

Wyss Herbert, a. Grossrat, Bäbelers 26, 9050 Appenzell Steinegg

Aufsichtskommission Interstaatliche Maturitätsschule für Erwachsene ISME, St.Gallen

Knechtle Marco, Rektor Gymnasium St.Antonius

Fachhochschulrat der Fachhochschule Ostschweiz (FHO)

Inauen Roland, Landammann

Rhiner Matthias, Grossrat

Hochschulrat Ost - Ostschweizer Fachhochschule

Breitenmoser Silvio, Departementssekretär Erziehungsdepartement

Rekurskommission Interstaatliche Maturitätsschule für Erwachsene ISME

Bucheli Hans, Sekretär Ratskanzlei

Schulrat der Hochschule für Heilpädagogik

Senn Norbert, Leiter Schulamt, Erziehungsdepartement

Stiftungsrat der Stiftung Internat St.Antonius

Breitenmoser Silvio, Departementssekretär Erziehungsdepartement

Stiftung Roth-Haus, Heilpädagogische Sonderschule

Dörig-Heim Ottilia, Leiterin Kulturamt, Erziehungsdepartement

Stiftung Zentrum für Appenzeller und Toggenburger Volksmusik

Inauen Roland, Landammann

Verein Kloster Wonnenstein

Inauen Roland, Landammann

Finanzdepartement

Vorsteher Eberle Ruedi, Säckelmeister
Stv. Dähler Roland, Landammann

Departementssekretariat

Marktgasse 2, 9050 Appenzell
www.ai.ch

Tel. 071 788 93 88
info@fd.ai.ch

Departementssekretär Manser Josef, lic. oec. HSG Tel. 071 788 93 88

Personalamt

Gerbestr. 4, 9050 Appenzell

Tel. 071 788 92 91

Leiter Roduner Rico
Lohnbuchhaltung Hermann-Nisple Beatrice
Sachbearbeiterinnen Solenthaler Denise
Zwingli Corina

Landesbuchhaltung

Leiter Manser Josef
Mitarbeitende Baumberger Susanna
Passler Christa
Streule-Rusch Silvia

Tel. 071 788 93 88

Finanzkontrolle

Leiter Finanzkontrolle Brülisauer Daniel, lic. oec. HSG

Tel. 071 788 92 97

Amt für Informatik

Leiter Dähler Karl
Mitarbeitende Grubenmann Gregor
Isenring René
Inauen Patrick
Keller Damian
Koller Fredy
Signer Guido
Schäfer Adrian

Tel. 071 788 95 99

Schatzungsamt

Gerbestr. 11, 9050 Appenzell

Leiter Gmünder Thomas
Mitarbeitende Broger-Büeler Irene
Stark Rainald

Tel. 071 788 94 23

Steuerverwaltung

Leiter Nef Werner, dipl. Steuerexperte
Veranlagung Böhi Daniel
Corazza Angelo
Fux Kevin
Germann Damian
Müller René
Rempfler Maurus, lic. oec. HSG
Stöcklin Beat
Administration Eggenberger-Manser Maria Luisa
Bezug Rusch Monika

Tel. 071 788 94 01

Registerführung	Iadarola Simona Rusch-Inauen Annemarie
Verrechnungssteuer	Wetter Stefan Zähler-Forster Martina
Quellensteuer	Neff-Fuchs Amerei
Informatik-Koordination	Inauen Patrick

Steuererlassbehörde für kantonale Steuern und direkte Bundessteuern
Steuerverwaltung / Standeskommission

Kommissionen (Wahlbehörde Grosser Rat)

Grundstücksschätzungskommission für landwirtschaftliche Grundstücke

Präsident	Gmünder Thomas, Leiter Schatzungsamt, Finanzdepartement
Mitglieder	Inauen Emil, Meisterlandwirt, Lauffenstr. 8, 9050 Appenzell Manser-Koller Sandra, dipl. Bäuerin, Enggenhüttenstr. 17, 9050 Appenzell Neff Sepp, Grossrat, Höhestr. 2, 9050 Appenzell Enggenhütten Sonderegger Johannes, Meisterlandwirt, St.Antonstr. 79, 9413 Obereggen

Grundstücksschätzungskommission für nicht landwirtschaftliche Grundstücke

Präsident	Gmünder Thomas, Leiter Schatzungsamt, Finanzdepartement
Mitglieder	Manser Albert, dipl. Zimmermeister, Dorfstr. 5, 9108 Gonten Mazenauer Thomas, Architekt, Nollisweid 54, 9050 Appenzell Meistersrüte Schiegg Thomas, Hochbautechniker, Pfand 641, 9056 Gais Stark Rainald, dipl. Arch. ETH/SIA, Unterer Schöttler 27, 9050 Appenzell

Kommissionen (Wahlbehörde Standeskommission)

Informatikstrategiekommission

Präsident	Eberle Ruedi, Säckelmeister
Mitglieder	Dähler Karl, Leiter Amt für Informatik Dörig Markus, Ratschreiber, Ratskanzlei Koller Hanspeter, Sekretär Feuerschaugemeinde, Vertreter Bezirke und Feuerschaugemeinde* Broger Jan, Leiter Betriebswirtschaft des kantonalen Spitals und Pflegezentrums Appenzell* Rempfler Urs, Schulrat, Vertreter der Schulgemeinden*
Externer Berater	Trunz Rolf, Nollisweid 43, 9050 Appenzell Meistersrüte

**werden nicht von der Standeskommission gewählt*

Verwaltungskommission der kantonalen Versicherungskasse (Amtsdauer 2019-2023)

Präsident	Eberle Ruedi, Säckelmeister
Mitglieder	Signer Jakob, Landesfährnich Brülisauer Daniel, Wirtschaftsprüfer, Mooshaldenstr. 19, 9050 Appenzell
Arbeitnehmervertreter*	Favale Giuseppe, Gymnasiallehrer, Sälde 1, 9050 Appenzell Nef Werner, Leiter Steuerverwaltung, Finanzdepartement Wüstiner Urs, Prokurist Appenzeller Kantonalbank, Spielbrügglistr. 14, 9050 Appenzell

**werden nicht von der Standeskommission gewählt*

Vertretungen und Delegationen

Schweizerische Informatikkonferenz Solothurn

Dähler Karl, Leiter Amt für Informatik, Finanzdepartement

Verwaltungsrat Salines Suisses SA

Eberle Ruedi, Säckelmeister

Eidg. Schätzungskommission Kreis 11 (Amtsperiode 2019-2024)

Gmünder Thomas, Leiter Schätzungsamt, Finanzdepartement

Stark Rainald, dipl. Arch. ETH/SIA / eidg. dipl. Immobilienreuhänder, Unterer Schöttler 27,
9050 Appenzell

Wetter Walter, Hauptmann, Dorfstr. 27, 9108 Gonten

Genossenschafterversammlung Swisslos

Eberle Ruedi, Säckelmeister

Gesundheits- und Sozialdepartement

Vorsteherin
Stv. Rüegg Bless Monika, Statthalter
Signer Jakob, Landesfährnich

Departementssekretariat

Hoferbad 2, 9050 Appenzell
www.ai.ch

Tel. 071 788 94 51
info@gsd.ai.ch

Departementssekretär
Mitarbeiterin Cajochen Mathias, M.A.
Hartmann Karin, lic. iur.

Gesundheitsamt

Leiter
Mitarbeitende Cajochen Mathias
Graf-Koster Maria
Streule Stefanie

Tel. 071 788 94 51

Kantonsapotheker

Kantonsapotheke St.Gallen, Oberer Graben 32, 9001 St.Gallen
Kantonsapotheker Künzle Urs, Dr. Sc. ETH

Tel. 058 229 59 49

Kantonsarzt

Kantonsarzt
Kantonsarzt-Stv. Moser Andreas, Dr. med.
Köppel Markus, Dr. med.

Tel. 071 788 94 51
Tel. 071 788 94 51

Interkantonales Labor (AR, AI, SH)

Mühlentalstr. 188, 8200 Schaffhausen
www.interkantlab.ch

Tel. 052 632 74 80
interkantlab@ktsh.ch

Kantonschemiker

Kantonschemiker Seiler Kurt, Dr. sc., nat. ETH

Tel. 052 632 74 80
kurt.seiler@ktsh.ch

Lebensmittelinspektorat beider Appenzell

Buchenstr. 20, 9102 Herisau
Leiter Wagner Christian

Tel. 071 352 34 44
christian.wagner@ktsh.ch

Gesundheitszentrum Appenzell

Kantonales Spital und Pflegezentrum Appenzell

Sonnhalde 2, 9050 Appenzell
www.kspz-ai.ch

Tel. 071 788 75 75
info@kspz-ai.ch

Vorsitzender der
Geschäftsleitung Bittmann Markus
Leitender Arzt Ritter Simon, Dr. med.

Tel. 071 788 76 13

Bürgerheim Appenzell

Sonnhalde 21, 9050 Appenzell

Leiter Bittmann Markus, Vorsitzender Geschäftsleitung

Tel. 071 788 70 70

Altersheim Torfnest, Oberegg

Torfneststr. 3, 9413 Oberegg

Leiter Jucker Remo

Tel. 071 891 15 83
remo.jucker@tn.ai.ch

Sozialamt

Leiterin Brühlhart Rebecca Tel. 071 788 92 96

Mitarbeiterin Langenegger Sonja Tel. 071 788 94 54

Asylwesen

Asylkoordinatorin Brühlhart Rebecca Tel. 071 788 92 96

Betreuungspersonal Ambühl Stefan Tel. 071 788 94 28

Brülisauer-Langenegger Daniela

Hörnlimann Esther

Signer Martin

Sutter Andrea

Sutter Christian

Beratungsstelle für Suchtfragen (geführt durch das Blaue Kreuz St.Gallen-Appenzell)

Marktgasse 10c, 9050 Appenzell

www.ai.ch/suchtberatung

Leiter Hug Vitus

Tel. 071 788 92 59
suchtberatung@gsd.ai.ch

Kindes- und Erwachsenenschutzbehörde (KESB)

(Behörde siehe nächste Seite)

Hoferbad 2, 9050 Appenzell

www.ai.ch/kesb

Leiterin Gerspach Franziska, MLaw, MA in Sozialer Arbeit kesb@gsd.ai.ch
Tel. 071 788 94 53

Dobler Christian, Betriebsökonom FH Tel. 071 788 92 58

Behördensekretariat Caluori Bea Tel. 071 788 94 48

Frischknecht Franziska Tel. 071 788 94 56

Berufsbeistandschaft

Bischof Marion Tel. 071 788 94 59

Britschgi Hansi Tel. 071 788 94 47

Wick Linus Tel. 071 788 94 55

Kommissionen (Wahlbehörde Grosser Rat)

Aufsichtskommission der Ausgleichskasse

Präsidentin Rüegg Bless Monika, Statthalter

Mitglieder Hörler-Koller Lydia, a. Grossrätin, Rosenböhleli 10,

9050 Appenzell Meistersrüte

Locher Adrian, Grossrat

Kommissionen (Wahlbehörde Standeskommission)

Asylkommission

Präsidentin Rüegg Bless Monika, Statthalter
Mitglieder Signer Jakob, Landesfährnich
Ambühl Stefan, Asylbetreuer, Gesundheits- und Sozialdepartement
Brühlhart Rebecca, Leiterin Sozialamt, Gesundheits- und Sozialdepartement
Rickenbacher Thomas, Leiter Amt für Ausländerfragen, Justiz-, Polizei- und Militärdepartement

Heimkommission Torfnest

Präsidentin Rüegg Bless Monika, Statthalter
Mitglieder Bruderer Hannes, Hauptmann Bezirk Obereg
Jucker Remo, Heimleiter, Torfneststr. 3, 9413 Obereg
Ritter Edi, Sozialberater, Marktgasse 10c, 9050 Appenzell
Sekretariat Gesundheits- und Sozialdepartement

Kindes- und Erwachsenenschutzbehörde (KESB)

Präsidentin Gerspach Franziska, MLaw, MA in Sozialer Arbeit, Gesundheits- und Sozialdepartement
Mitglieder Dobler Christian, Betriebsökonom FH, Gesundheits- und Sozialdepartement
Manser Bettina, MLaw Rechtsanwältin, Bahnhofstr. 13, 9050 Appenzell
Spirig Melanie, Logopädin, Ebenastr. 9, 9413 Obereg
Weiss Axel, Dr. med., Eugstböhistr. 3, 9050 Appenzell Meistersrüte

Kommission für Gesundheitsförderung

Präsident Cajochen Mathias, Departementssekretär Gesundheits- und Sozialdepartement
Mitglieder Baumann Alexandra, Schulinspektorin, Erziehungsdepartement
Bürgler Christa, Jugendarbeiterin Jugendkulturzentrum, Marktgasse 14, 9050 Appenzell
Hug Vitus, Beratungsstelle für Suchtfragen, Marktgasse 10c, 9050 Appenzell
Inauen-Suter Gabriela, Hausfrau, Vorderhaslen 31, 9054 Haslen
Schmid Christian, Polizeikommandant, Kantonspolizei
Weidmann Martin, Beratungs- und Sozialdienst, Marktgasse 10c, 9050 Appenzell

Verwaltungsrat Gesundheitszentrum Appenzell

Präsidentin Rüegg Bless Monika, Statthalter
Mitglieder Eberle Ruedi, Säckelmeister
Künzler-Heule Patrizia, Pflegefachfrau, Boppartshofstr. 41, 9014 St.Gallen
Lutz Walter, Krankenversicherungsfachmann, Alte Eggerstandenstr. 34, 9050 Appenzell Steinegg
Meyenberger Christa, Chefärztin, Oberdorfstr. 15, 8582 Dozwil
Moser Andreas, Kantonsarzt, Schönenbüel 17, 9050 Appenzell Steinegg

Vertretungen und Delegationen

Appenzellischer Hilfsverein für Psychischkranke Herisau

Weidmann Martin, Beratungs- und Sozialdienst, Marktgasse 10c, 9050 Appenzell

Aufsichtskommission des Rehabilitationszentrums für Drogenabhängige Lutzenberg

Rüegg Bless Monika, Statthalter

Betreuungszentrum Heiden - Regionales Pflegeheim

Rüegg Bless Monika, Statthalter

Bruderer Hannes, Hauptmann Bezirk Obereg

Schweizerische Konferenz für Sozialhilfe SKOS

Brühlhart Rebecca, Leiterin Sozialamt, Gesundheits- und Sozialdepartement

Trägerdelegation der Stiftung Ostschweizerisches Kinderspital St.Gallen

Rüegg Bless Monika, Statthalter

vom Departement bestimmt:

Ostschweizer Forum für psychische Gesundheit

Cajochen Mathias, Departementssekretär Gesundheits- und Sozialdepartement

Forum Betriebliches Gesundheitsmanagement Ostschweiz BGM

Rüegg Bless Monika, Statthalter

Cajochen Mathias, Departementssekretär Gesundheits- und Sozialdepartement

Lungenliga St. Gallen - Appenzell

Cajochen Mathias, Departementssekretär Gesundheits- und Sozialdepartement

Rehabilitationszentrum Lutzenberg, Betriebskommission

Cajochen Mathias, Departementssekretär Gesundheits- und Sozialdepartement

Justiz-, Polizei- und Militärdepartement

Vorsteher
Stv. Signer Jakob, Landesfährnich
Müller Stefan, Landeshauptmann

Departementssekretariat

Marktgasse 10d, 9050 Appenzell
www.ai.ch

Tel. 071 788 95 91
info@jpmd.ai.ch

Departementssekretär Büsser Franz

Amt für Ausländerfragen

Ausländerrecht, Asylvollzug, Rückkehrberatung, Fachstelle Integration
Marktgasse 2, 9050 Appenzell

Tel. 071 788 95 21

Leiter Rickenbacher Thomas, lic. iur.
Stv. Inauen Daniela
Sachbearbeiterin Pezzoli Milena
Fachstelle Integration Tömböly Josef

Tel. 071 788 95 28

Verwaltungspolizei

Einwohnerkontrolle, Passbüro, Straf- und Massnahmenvollzug, Bewährungshilfe,
Preiskontrollstelle, Reisendengewerbe, Sekretariat für Zusatzprüfungen im Wirtewesen,
Tombolabewilligung, Lotterie und Wetten

Marktgasse 2, 9050 Appenzell

Tel. 071 788 95 21

Leiter Rickenbacher Thomas
Stv. Inauen Daniela
Sachbearbeitung Locaputo Lara
Pezzoli Milena
Rusch Tanja

Tombolabewilligung / Lotterie und Wetten
Fässler Peter

Tel. 071 788 95 85

Einwohnerkontrolle Oberegg

Bezirkskanzlei Oberegg, Postfach 69, Dorfstr. 17, 9413 Oberegg

Leiter Tobler Jürg, Bezirksschreiber

Tel. 071 898 50 80

Kantonspolizei

Unteres Ziel 20, 9050 Appenzell

Tel. 071 788 95 00
info@kapo.ai.ch (nicht für Notfälle)

Polizeikommandant Oberstlt Schmid Christian

Kommando-Sekretariat ZA Roduner Anja

Mobile Polizei

Leiterin Oblt Klee Angelina
Adj Kuhn Christian
Fw Sennhauser Armin
Wm Schlepfer Roland
Wm Steiger Roman
Wm Ulmann Martin
Wm Fuchs Adrian
Kpl Enzler Markus
Gfr Oggier Benjamin

Pol Wettmer Richard
Pol Heim Irena
Pol Fischbacher Silvia
Pol Frey Anita
Pol Isenring Florian
Pol Löttscher Philipp
Pol Frei Gian
Pol Bless Stefan

Kriminalpolizei
Leiter

Hptm Schultheiss Oliver
Fw Stettler Timo
Wm Fässler Michael
Wm Fritsche Mario
Wm Räss Michael

Stabsdienste
Stabschef

Lt Hug Nicolas
Wm Romano Alexander
Wm Frei Roman
Kpl Veya Daniela
ZA Koller Andrea

Technik und Logistik

ZA Brunner Roman
ZA Koch Markus

Kommandobereich

Obt Koster Roland

Strassenverkehrsamt

Brüggliweg 1, 9050 Appenzell

Tel. 071 788 95 34

Leiter

Lanker Michael

Verkehrsexperten

Hubmann Daniel
Paggiola Erasmo

Sachbearbeitung

Dähler-Neff Irene
Gloor-Ulmann Beatrice
Manser-Rusch Sandra
Ulmann Roland

Administrativmassnahmen

Leiter

Lanker Michael

Tel. 071 788 95 37

Sachbearbeiterin

Rupp-Nipp Carmen

Schiesspulver- und Sprengstoffverkaufsstelle

Hauptgasse 12, 9050 Appenzell

Tel. 071 787 14 04

Brander Hermann

Eichamt

Brüggliweg 1, 9050 Appenzell

Tel. 071 788 95 32

Eichmeister

Lanker Michael

Stv.

Kriemler Urs, Waldstatt

Mobile 079 214 68 73

Amt für Militär

Marktgasse 10d, 9050 Appenzell

Kreiskommandant

Büsser Franz, Oberstlt

Tel. 071 788 95 93

Sachbearbeiterin

Moser-Fässler Astrid

Tel. 071 788 95 94

Wehrpflichtersatz

Kreiskommandant	Büsser Franz, Oberstlt	Tel. 071 788 95 93
Sachbearbeiterin	Moser-Fässler Astrid	Tel. 071 788 95 94

Sektionschefs

Innerer Landesteil		Tel. 071 788 95 93
Sektionschef	Büsser Franz, Kreiskommandant	
Stv.	Moser-Fässler Astrid	
Äusserer Landesteil		Tel. 071 898 50 80
Sektionschef	Tobler Jürg, Bezirksschreiber	

Kantons-Kriegskommissariat

Vorsteher	Signer Jakob, Landesfähnrich	Tel. 071 788 95 93
Verwaltung	Büsser Franz, Kreiskommandant	
Stv.	Lendenmann Stefan	

Amt für Bevölkerungsschutz

Marktgasse 10d, 9050 Appenzell

Leiter	Lendenmann Stefan, Maj	Tel. 071 788 96 02
Stv.	Götti Hansruedi	Tel. 071 788 95 92
Zivilschutzausbildungschef	Götti Hansruedi	Tel. 071 788 95 92

Zivilschutzstelle

Leiter	Götti Hansruedi	Tel. 071 788 95 92
Stv.	Fürer Swen	Tel. 071 788 96 02

Kontrollstelle baulicher Zivilschutz

Leiter	Götti Hansruedi	Tel. 071 788 95 92
Stv.	Hersche Ingenieure AG	Tel. 071 788 06 29

Zivilschutzorganisation Appenzell

Kommandant	Götti Hansruedi	Tel. 071 788 95 92
Stv.	Inauen Daniel	Mobile 079 623 73 44

Zivilschutzorganisation Oberegg / Reute

Kommandant	Fürer Swen	Mobile 079 344 27 63
Stv.	Blatter Andreas	Mobile 079 820 65 28

Zivilstandsamt Appenzell

Marktgasse 2, 9050 Appenzell

Leiter	Fässler Peter, Zivilstandsbeamter	Tel. 071 788 95 85
Stv.	Dörig Sandra, Zivilstandsbeamtin	Tel. 071 788 95 85

Zivilstandsamt Oberegg

Dorfstr. 17, 9413 Oberegg

Zivilstandsbeamter	Tobler Jürg, Bezirksschreiber	Tel. 071 898 50 80
--------------------	-------------------------------	--------------------

Staatsanwaltschaft

Unteres Ziel 20, 9050 Appenzell

Leitender Staatsanwalt	Dürr Damian, MLaw, Rechtsanwalt	Tel. 071 788 95 41
Staatsanwalt	Weishaupt Florian, MLaw, Rechtsanwalt	
a.o. Staatsanwalt	Klinger Roland, MLaw Rechtsanwalt	
Untersuchungsbeamtin	Zeller Anna	
Sekretariat	Wyss-Huber Gertrud	

Jugendanwaltschaft

Unteres Ziel 20, 9050 Appenzell

Leiter

Dürr Damian, MLaw, Rechtsanwalt

Tel. 071 788 95 50

Datenschutzbeauftragter

Marktplatz 4, 9000 St. Gallen

Glaus Urs, Dr. iur., Rechtsanwalt

Tel. 071 227 25 25

Kommissionen (Wahlbehörde Standeskommission)

Beratungskommission gemäss Art. 15 des Einführungsgesetzes zur Schweizerischen Strafprozessordnung

Präsident

Grosser Hermann, Rechtsanwalt, Sonnhalde 30, 9050 Appenzell

Mitglieder

Bischof Marion, Berufsbeiständin, Gesundheits- und Sozialdepartement

Franke Rolf, Psychologe, Unterau 66, 9057 Weissbad

Schrackmann-Indermaur Ilse, Primarlehrerin, Lorettoeidli 28, 9108 Gonten

Beratungspersonen gemäss Art. 15 des Einführungsgesetzes zur Schweizerischen Strafprozessordnung

Schulbereich

Baumann Alexandra, Schulinspektorin, Erziehungsdepartement

Senn Norbert, Leiter Schulamt, Erziehungsdepartement

Wagner Erich, Schulinspektor, Erziehungsdepartement

Feuerwehrkommission

Präsident

Signer Jakob, Landesfährnich

Mitglieder

Bruderer Hannes, Hauptmann Bezirk Oberegg

Brülisauer Sergio, Bezirksrat, Bahnhofstr. 44, 9050 Appenzell

Fässler Andreas, Feuerwehrkommandant, Rinckenbach 35, 9050 Appenzell

Haas Emil, Feuerwehrkommandant, Pöppelstr. 26, 9050 Appenzell Steinegg

Hasenfratz Walter, Feuerwehrinspektor, Langgasse 57, 9056 Gais

Brunner Raphaël, Bezirksrat, Zidler 31, 9057 Weissbad

Premierlani Romeo, Mitglied der Feuerschaukommission, Unterer Schöttler 17, 9050 Appenzell

Sutter Albert, Bezirksrat, Bezirk Schlatt-Haslen

Thoma Florian, Feuerwehrkommandant, Dorfstr. 75, 9108 Gonten

Sekretariat

Amt für Zivilschutz, Justiz-, Polizei- und Militärdepartement

Kantonaler Führungsstab

Beauftragter der Standeskommission für Vollzug Katastrophenorganisation

Signer Jakob, Landesfährnich

Stv.

Müller Stefan, Landeshauptmann

Stabschef

Lendenmann Stefan, Leiter Amt für Bevölkerungsschutz, Justiz-, Polizei- und Militärdepartement

Mitglieder

Dörig Jonny, Elektroingenieur, Kronenhalde 3, 9058 Brülisau

Elmiger Albert, Hundgalgen 20, 9050 Appenzell

Hersche Johann, Landwirt, Sonnhalde 43, 9050 Appenzell

Koller Manuel, Geschäftsführer, Horst 6, 9058 Brülisau

Signalisationskommission

Präsident Schmid Christian, Polizeikommandant, Kantonspolizei
Mitglieder Forrer Andreas, Leiter Landesbauamt, Bau- und Umweltdepartement
Knechtle Johann, Landwirt/Chauffeur, Hellstr. 5, 9050 Appenzell
Koster Roland, Pol Oblt, Kantonspolizei

Kommissionen (Wahlbehörde Departement)

Kantonale Schiesskommission

Präsident Signer Anton, Adj Uof, Gadenstatt 13, 9050 Appenzell Meistersrüte
Mitglieder Graf Roman, Oberstlt, dipl. Informatik-Ing., Riedstr. 84,
9050 Appenzell
Hochreutener Paul, Gfr, Elektromonteur, Unterdorfstr. 12a,
9413 Oberegg
Koller Jürg, Gfr, Anlage- und Apparatebauer, Neuhüsli 9,
9050 Appenzell Eggerstanden

Verkehrserziehungskommission Appenzell I.Rh.

Präsident Fässler Roman, Sekundarlehrer, Oberer Gansbach 11c,
9050 Appenzell
Kassierin Paggiola-Räss Roswitha, Primarlehrerin, Mendlegatter 28,
9050 Appenzell Meistersrüte
Aktuar Haas Tim, Sekundarlehrer, Sonnenhügel 3a, 9413 Oberegg
Instruktor Kuhn Christian, Kantonspolizei

Vertretungen und Delegationen

Fachdirektorenkonferenz Geldspiele (FDKG)

Signer Jakob, Landesfährnich

Land- und Forstwirtschaftsdepartement

Vorsteher Müller Stefan, Landeshauptmann
Stv. Eberle Ruedi, Säckelmeister

Departementssekretariat

Gaiserstr. 8, 9050 Appenzell
www.ai.ch

Tel. 071 788 95 71
info@lfd.ai.ch

Departementssekretärin Sgro Fatima, MLaw, Rechtsanwältin Tel. 071 788 95 70

Sekretariat Fässler-Graf Maria Tel. 071 788 95 73
Köfer Alexandra Tel. 071 788 93 14

Landwirtschaftsamt

Landwirtschaftssekretariat

Leiterin Mettler Rahel, BSc BFH in Agronomie Tel. 071 788 95 71
Betriebsberatende Bärtschi Primus, Agrotechniker Tel. 071 788 95 89
Bucheli Luzia, Agrotechnikerin Tel. 071 788 95 75
Neff Sepp, Hauptmann Tel. 071 788 95 76
Schürpf Bruno, Meisterlandwirt Tel. 071 787 49 57
Tel. 071 788 93 13

Fachstelle für Natur- und Landschaftsschutz

Leiter Reichmuth Pirmin, Umwelt Ing. BSc Tel. 071 788 95 82

Oberforstamt

Leiter Attenberger Martin, dipl. Forsting. ETH Tel. 071 788 95 81
Stv. Scherrer Kasper, Forstingenieur Tel. 071 788 92 19

Revierförster

Gaiserstr. 8, 9050 Appenzell

Pflanzgarten Nanisau Tel. 071 787 38 90 (nicht immer besetzt)

Reviere Appenzell/Schwende

Bezirk Appenzell Koller Walter Tel. 079 686 85 08
Bezirk Schwende Scherrer Kasper Tel. 071 788 92 19
Reviere Rüte/Oberegg Gelbhaar Thomas Tel. 079 329 06 11
Reviere Schlatt-Haslen/Gonten
Koller Walter Tel. 079 686 85 08

Meliorationsamt

Leiterin Sgro Fatima Tel. 071 788 95 70
Sachbearbeiterin Rusch-Bischofberger Carola Tel. 071 788 95 72

Anlaufstelle Elementarschadenfonds

Sachbearbeiter Reichmuth Pirmin Tel. 071 788 95 82

Vermessungsamt

Leiter Megert Pascal, dipl. Bauing. HTL Tel. 071 788 95 83
Sachbearbeiterin Baumann Myriam Tel. 071 788 93 59

Veterinäramt

Regierungsgebäude, 9102 Herisau

Kantonstierarzt	Quaille Sascha, Dr. med. vet.	Tel. 071 353 67 55
Stv.	Obwegeser Tobias, Dr. med. vet.	Tel. 071 353 67 50
Stv. für Appenzell I.Rh.	Mittelholzer Andreas, Dr. med. vet.	Tel. 071 535 67 55
	Gaiserstr. 15, 9050 Appenzell	Tel. 071 787 15 64

Baulicher Tierschutz

Sachbearbeiter	Bärtschi Primus	Tel. 071 788 95 75
----------------	-----------------	--------------------

Bieneninspektor

Innerer Landesteil	Fässler Martin, Bergerstr. 30, 9057 Weissbad	Tel. 071 799 19 80
Äusserer Landesteil	Seitz Markus, Mäas 5, 9442 Büriswilen	Tel. 071 744 72 04

Kommissionen (Wahlbehörde Grosser Rat)

Bodenrechtskommission

Präsident	Müller Stefan, Landeshauptmann
Mitglieder	Brülisauer Hansruedi, a. Grossrat, Neuenalpstr. 39, 9050 Appenzell Eggerstanden Fässler Christof, Landwirt, Aulenstr. 6, 9058 Brülisau Inauen Toni, Landwirt, Hinterfeldstr. 6, 9050 Appenzell Schmid Daniel, Maurer/Landwirt, Bürki 2, 9413 Obereg

Landwirtschaftskommission

Präsident	Müller Stefan, Landeshauptmann
Mitglieder	Bischofberger Bruno, Landwirt, Schwelmühlestr. 25, 9413 Obereg Fässler Josef, a. Grossrat, Schulhausstr. 20, 9057 Schwende Koch Josef, Grossrat Räss-Belz Rösi, Hausfrau, Alte Sägestr. 4, 9050 Appenzell Eggerstanden

Kommissionen (Wahlbehörde Standeskommission)

Fondskommission für die Unterstützung der Wasserversorgungen

Präsident	Müller Stefan, Landeshauptmann
Mitglieder	Camenisch Reto, Präsident der Feuerschaukommission, Wasserversorgung Appenzell Klee Fredi, Bezirksrat, Bezirk Obereg, Wasserversorgung Obereg Motzer Walter, Wasserkorporation Gonten Sutter Albert, Bezirksrat, Bezirk Schlatt-Haslen, Wasserversorgung Haslen Wyss Herbert, a. Grossrat, Bezirk Rüte, Wasserkorporation Rüte

Kommission für Hilfen und Beiträge

Präsident	Müller Stefan, Landeshauptmann
Mitglieder	Eberle Ruedi, Säckelmeister Fässler Franz, Grossrat, Bezirk Appenzell Klee Fredi, Bezirksrat, Bezirk Obereg Neff Albert, Grossrat, Fleckenmoos 1, 9050 Appenzell Steinegg Rempfler Beda, Landwirt/Versicherungsberater, Leimensteigstr. 6, 9054 Haslen

Vertretungen und Delegationen

Beirat der «OLMA» Schweizer Messe für Land- und Milchwirtschaft St.Gallen

Müller Stefan, Landeshauptmann

Genossenschaft Appenzeller Schaukäserei, Stein

Müller Stefan, Landeshauptmann

Interessengemeinschaft IG GIS

Sgro Fatima, Departementssekretärin Land- und Forstwirtschaftsdepartement

Stiftungsrat des Bildungszentrums Wald, Maienfeld

Attenberger Martin, Oberförster, Land- und Forstwirtschaftsdepartement

Stiftung Fonds für Appenzeller Käse

Müller Stefan, Landeshauptmann

Vorstand der Schweizerischen Arbeitsgemeinschaft für die Berggebiete (SAB)

Müller Stefan, Landeshauptmann

Volkswirtschaftsdepartement

Vorsteher Dähler Roland, Landammann
Stv. Ulmann Ruedi, Bauherr

Departementssekretariat

Marktgasse 2, 9050 Appenzell
www.ai.ch

Tel. 071 788 96 61
vd@ai.ch

Departementssekretär Seydel Marco, MLaw., Rechtsanwalt

Handelsregisteramt

Registerführer Seydel Marco

Tel. 071 788 96 66
handelsregister@ai.ch

Stv. Neff-Bürki Manuela, Rechtsagentin
Nef-Lanz Iris

Amt für Wirtschaft

Wirtschaftsförderung, Neue Regionalpolitik, Statistik
Leiter Walt Markus, dipl. Ing. ETH

Tel. 071 788 94 44
wirtschaft@ai.ch

Stv. Mosimann Livia
Mitarbeiterin Manser-Brülisauer Claudia

Tourismus

Leiter Walt Markus

Tel. 071 788 94 44
wirtschaft@ai.ch

Stv. Manser-Brülisauer Claudia

Amt öffentlicher Verkehr

Leiter Seydel Marco

Tel. 071 788 96 61
oev@ai.ch

Stiftungsaufsicht

Leiter Seydel Marco

Tel. 071 788 96 61

Arbeitsamt

Leiter Seydel Marco

Tel. 071 788 96 61

Kurzarbeits- und Schlechtwetterentschädigung

Leiter Seydel Marco

Tel. 071 788 96 61

Regionales Arbeitsvermittlungszentrum (RAV)

Ausgleichskasse Appenzell I.Rh.,
Poststr. 9, 9050 Appenzell

Tel. 071 788 18 50
info@rav.ai.ch

Leiter RAV Meli Antonino
Personalberaterin Frei Müller Marlise
Personalberater Solenthaler Martin

Arbeitsinspektorat AR/AI

Kasernenstr. 17A, 9102 Herisau

Arbeitsinspektor Enzler Cornel
Stv. Heim Iris

Tel. 071 353 64 70
arbeitsinspektorat@ar.ch

Zentralstelle für wirtschaftliche Landesversorgung

Leiter Seydel Marco Tel. 071 788 96 61
Delegierter Lendenmann Stefan Tel. 071 788 96 02
kazs@ai.ch

Wohnbau- und Eigentumsförderung (WEG)

Wohnbauförderung, Lämmlibrunnenstr. 54, 9001 St.Gallen
Seiler Markus Tel. 071 229 31 59
markus.seiler@sg.ch

Betreibungsämter

Betreibungsamt Appenzell

Leiter Wagner Johannes
Stv. Fässler Pascal
Mitarbeiter Fässler Andreas

Tel. 071 788 96 22
betreibungsamt@ai.ch

Betreibungsamt Obereg

Dorfstr. 17, 9413 Obereg
Leiterin Locher-Niederer Tanja, Leiterin Betreibungs- und Sozialamt Obereg
Stv. Tobler Jürg, Bezirksschreiber

Tel. 071 898 50 80
info@obereg.ai.ch

Konkursamt

Leiter Wagner Johannes
Stv. Fässler Pascal

Tel. 071 788 96 22
betreibungsamt@ai.ch

Grundbuchämter

Grundbuchamt Appenzell

Marktgasse 2, 9050 Appenzell

Leiter Wild Hans
Stv. Böni Roger
Furrer Bruno
Inauen Elisabeth
Mitarbeitende Beccarelli Brida
Büchler Joëlle (befristet bis 30. Juni 2021)
Grubenmann Sandra (befristet bis 30. April 2022)
Hanselmann Nadja (befristet bis 30. April 2022)
Maissen Andri
Tschirky Aurelia (befristet bis 31. Juli 2022)
Inspektor Schmid Jürg

Tel. 071 788 94 31
grundbuchamt@vd.ai.ch

Grundbuchamt Obereg

Dorfstr. 17, 9413 Obereg

Leiter Tobler Jürg, Bezirksschreiber
1. Stv. Dreher Thomas, Leiter Finanzen
2. Stv. Locher-Niederer Tanja, Leiterin Betreibungs- und Sozialamt Obereg

Tel. 071 898 50 80
info@obereg.ai.ch

Amtliche Beglaubigungen / Notariat

Grundbuchamt Appenzell
Marktgasse 2, 9050 Appenzell

Tel. 071 788 94 31
grundbuchamt@vd.ai.ch

Erbschaftsämter

Erbschaftsamt Appenzell

Leiter Sonderegger René
Stv. Seydel Marco, Departementssekretär

Tel. 071 788 96 63
rene.sonderegger@vd.ai.ch

Erbschaftsamt Oberegg

Dorfstr. 17, 9413 Oberegg

Leiter Tobler Jürg, Bezirksschreiber
Stv. Peter-Thurnherr Charlotte, Zivilstandsbeamtin und
Sachbearbeiterin Erbschaftsamt

Tel. 071 898 50 80
info@oberegg.ai.ch

Kommissionen (Wahlbehörde Standeskommission)

Einigungsstelle

Präsident Dähler Roland, Landammann
Mitglieder werden von Fall zu Fall gewählt
Sekretariat Departementssekretariat Volkswirtschaftsdepartement

Erbschaftsbehörde innerer Landesteil

Präsident Breitenmoser Martin, a. Grossrat, Lehnstr. 30, 9050 Appenzell
Mitglieder Breu Hans, a. Hauptmann, Schönenbüel 48, 9050 Appenzell Steinegg
Schmid Josef, a. Grossrat, Eichbergstr. 1, 9050 Appenzell Eggerstanden
Sekretariat Erbschaftsamt Appenzell

Erbschaftsbehörde äusserer Landesteil

Präsident Bruderer Hannes, Hauptmann, Wiesstr. 13, 9413 Oberegg
Mitglieder Scherrer Ivo, Hauptmann, Wiesstr. 19, 9413 Oberegg
Tobler Jürg, Bezirksschreiber, Bezirk Oberegg
Sekretariat Bezirksverwaltung Oberegg

Grenzkommission

Präsident Dähler Roland, Landammann
Mitglieder Signer Jakob, Landesfährnich
Dörig Markus, Ratschreiber, Ratskanzlei

Schlichtungsstelle Gleichstellung von Frau und Mann

Vorsitz Fässler Markus, lic. iur., Rechtsanwalt, Unteres Ziel 12, 9050 Appenzell
Arbeitnehmer Mazenauer Rahel, a. Grossrätin, Nollisweid 24, 9050 Appenzell Meistersrüte
Ersatz Koster Roland, Kantonspolizist, Unterer Schöttler 11, 9050 Appenzell
Arbeitgeber Forster Carola, Buchhändlerin, Sonnenhalbstr. 49, 9050 Appenzell
Ersatz Manser Albert, Grossrat, Dorfstr. 13, 9108 Gonten
Sekretariat Departementssekretariat Volkswirtschaftsdepartement

Tripartite Kommission

Vorsteher Seydel Marco, Departementssekretär Volkswirtschaftsdepartement
Arbeitgeber Manser Albert, Grossrat, Bezirk Gonten
Arbeitnehmer Dähler-Bücheler Ursi, Grossrätin, Bezirk Rüte
Vertreter Arbeitslosenkasse, mit beratender Stimme
Meli Antonino, Leiter RAV Appenzell I.Rh.
Vertreter Berufsbildungsbehörde, mit beratender Stimme
Steingruber Alfred, Leiter Amt für Berufsbildung und Berufsberatung,
Erziehungsdepartement

Wirtschaftsförderungskommission

Präsident	Dähler Roland, Landammann
Mitglieder	Inauen Roland, Landammann Eberle Ruedi, Säckelmeister Müller Stefan, Landeshauptmann (zusätzlich für landwirtschaftliche Projekte)
Sekretariat	Amt für Wirtschaft, Volkswirtschaftsdepartement

Lenkungsgruppe Neue Regionalpolitik

Präsident	Walt Markus, Leiter Amt für Wirtschaft, Volkswirtschaftsdepartement
Mitglieder	Bischofberger-Wyss Andrea, Unternehmerin, Weissbadstr. 117, 9057 Weissbad Buob Guido, Geschäftsführer Appenzellerland Tourismus AI, Hauptgasse 4, 9050 Appenzell Grob Walter, Leiter Amt für Raumentwicklung, Bau- und Umweltdepartement Manser Albert, Präsident KGV AI, Dorfstr. 13, 9108 Gonten Manser Gabriela, Präsidentin HIKA AI, Gontenstr. 51, 9108 Gontenbad Mettler Rahel, Leiterin Landwirtschaftsamt, Land- und Forstwirtschaftsdepartement

Vertretungen und Delegationen

Appenzellerland Tourismus AI (VAT AI)

Dähler Roland, Landammann

Konferenz der kantonalen BVG- und Stiftungsaufsichtsbehörden

Seydel Marco, Departementssekretär Volkswirtschaftsdepartement

Konferenz der kantonalen Delegierten des öffentlichen Verkehrs

Seydel Marco, Departementssekretär Volkswirtschaftsdepartement

Konferenz der schweizerischen Handelsregisterbehörden

Seydel Marco, Departementssekretär Volkswirtschaftsdepartement

Regionalkonferenz Öffentlicher Verkehr Ostschweiz

Dähler Roland, Landammann
Seydel Marco, Departementssekretär Volkswirtschaftsdepartement

Verband Schweizerischer Arbeitsämter

Seydel Marco, Departementssekretär Volkswirtschaftsdepartement

Verkehrsrat Koordination Verkehrsregion St.Gallen

Dähler Roland, Landammann
Seydel Marco, Departementssekretär Volkswirtschaftsdepartement

Verwaltungskommission der Ostschweizer BVG- und Stiftungsaufsicht

Dähler Roland, Landammann

Öffentlich-rechtliche Anstalten

Appenzeller Kantonalbank

Bankgasse 2, 9050 Appenzell
www.appkb.ch

Tel. 071 788 88 88
kantonalbank@appkb.ch

Bankrat (Wahlbehörde Grosser Rat)

(Amtsdauer 2019-2023)

Präsident Boutellier Roman, Prof. Dr. sc. math. ETH, Sonnenstr. 16, 9413 Oberegg
Mitglieder Dähler Roland, Landammann
 Ebnetter Kurt, Ziegeleistr. 7, 9300 Wittenbach
 Inauen Eveline, lic. oec., Bergerstr. 33, 9058 Bülisau
 Koch Josef, Grossrat, Rüeeggerstr. 5, 9108 Gonten
 Kölbener Beat, Bankkaufmann, Unterrainstr. 25, 9050 Appenzell
 Waibel Roland, Prof. Dr. oec. HSG, Nollisweid 50,
 9050 Appenzell Meistersrüte

Direktion

Direktor Manser Ueli, Appenzell
Vizedirektoren Inauen Alfred, Appenzell
 Kast Thomas, Appenzell

Kader

Prokuristinnen / Büchel Urs, Appenzell
Prokuristen Dörig Roland, Appenzell Steinegg
 Dörig Tobias, Appenzell Steinegg
 Fässler Thomas, Appenzell
 Fitzi Samuel, Bühler
 Hirn Marianne, Appenzell Meistersrüte
 Hody Thomas, Teufen
 Inauen Gabriela, Brülisau
 Inauen Hermann, Appenzell Steinegg
 Jäger Cornelia, Appenzell
 Kellenberger Thomas, Rehetobel
 Keller Reto, Weissbad
 Koller Alexandra, Gais
 Küng Sarah, Appenzell Steinegg
 Paggiola Gabriel, Appenzell Meistersrüte
 Palatini Karl, St.Gallen
 Pracht Carmen, Appenzell
 Rusch Bruno, Appenzell Steinegg
 Schüpbach Stefan, St.Gallen
 Streule Eliane, Appenzell
 Styger Christian, Appenzell
 Ulmann Emil, Appenzell
 Wüstiner Urs, Appenzell
 Zeller Werner, Appenzell

Handlungsbevollmächtigte

Aeschbacher Christina, Appenzell
Brönnimann Martina, Teufen
Fässler Barbara, Appenzell
Fässler Claudia, Appenzell
Fässler Yvonne, Gontenbad
Fitzi Désirée, Appenzell
Frischknecht Hanspeter, Appenzell
Gollino Margrit, Appenzell
Graf Nicola, Appenzell
Inauen Myrta, Appenzell Steinegg
Inauen Simona, Appenzell
Kaspar Susanne, Gais
Koller Markus, Appenzell
Leuzinger Corinne, St.Gallen
Meier Sandro, Appenzell
Müller Luzia, Appenzell
Rechsteiner Gabriela, Haslen
Rusch Patrik, Appenzell
Streule Bruno, Appenzell
Widmer Andreas, Altstätten

Agenturen

Oberegg	Niederlassungsleiter	Bischofberger Emil, Oberegg (bis 31.12.2020)
	Niederlassungsleiter	Stäheli Hinz, Engelburg (ab 01.01.2021)
	Stellvertreter	Lei Oliver, Balgach
Weissbad	Handlungsbevollmächtigter	Widmer Andreas, Altstätten
Haslen	Agenturleiterin	Signer Brigitta, Appenzell Eggerstanden
	Agenturleiterin	Keller Luzia, Haslen

Ausgleichskasse / IV-Stelle des Kantons Appenzell I.Rh.

Poststr. 9, 9050 Appenzell

Vorsteher Döring Marco, Appenzell

Tel. 071 788 18 30

info@akai.ch

Unterschriftsberechtigte Personen

Döring Marco, Appenzell
Oklé Thomas, Altendorf
Steingruber Ursula, Urnäsch
Meli Antonio, Degersheim

Aufsichtskommission der Ausgleichskasse

Präsidentin Rüegg Bless Monika, Statthalter

Mitglieder Hörler-Koller Lydia, a. Grossrätin, Rosenböhleli 10, 9050 Appenzell Meistersrüte
Locher Adrian, Grossrat, Sonnhalde 8b, 9050 Appenzell

Arbeitslosenkasse des Kantons Appenzell I.Rh.

Poststr. 9, 9050 Appenzell

Tel. 071 788 18 30

alk-info@akai.ch

Gerichtsbehörden

Gerichtskanzlei

Unteres Ziel 20, 9050 Appenzell

Tel. 071 788 95 51

Sekretariat Ferber Irina
Rusch-Müller Daniela

Kantonsgericht

Präsidentin		Wahljahr
1976	Gmünder Evelyne, Dr. iur., Rechtsanwältin, Unterer Imm 5, 9050 Appenzell	2017
Vizepräsident		
1958	Dörig Thomas, Bankangestellter, Lorettoeidli 3, 9108 Gonten	2002/2014
Gerichtsschreiberinnen		
1971	Kobler-Bryner Irene, lic. iur., Rechtsanwältin	2009
1987	Enderli Marion, MLaw, Rechtsanwältin	2015/2017
1965	Widmer Barbara, Fürsprecherin	2019

Abteilungen

Zivil- und Strafergericht

Präsidentin		Wahljahr
1976	Gmünder Evelyne, Dr. iur., Rechtsanwältin, Unterer Imm 5, 9050 Appenzell	2004/2017
Vizepräsidentin		
1957	Hospenthal-Breu Elvira, Techn. OP-Assistentin, Unterdorfstr. 23, 9413 Oberegg	2008/2017
Mitglieder		
1963	Inauen Rolf, Geflügelmeister, Vorderhaslen 33, 9054 Haslen	2014
1985	Gmünder Lorenz, lic. iur., Rechtsanwalt, Mosersweid 55, 9050 Appenzell	2016
1965	Dörig-Walser Heidi, Hausfrau/Landwirtin, Hinterhaslen 35, 9054 Haslen	2017
1962	Hehli Migg, Sekundarlehrer, Zidler 15, 9057 Weissbad	2019
1982	Manser-Brülisauer Rosalie, Texterin, Zidler 2, 9057 Weissbad	2019

Verwaltungsgericht

Präsidentin		Wahljahr
1976	Gmünder Evelyne, Dr. iur., Rechtsanwältin, Unterer Imm 5, 9050 Appenzell	2004/2017
Vizepräsident		
1958	Dörig Thomas, Bankangestellter, Lorettoeidli 3, 9108 Gonten	2002/2020
Mitglieder		
1982	Freund Jeannine, lic. iur., Rechtsanwältin, Gass 8b, 9050 Appenzell Steinegg	2013
1977	Manser Michael, lic. iur., Rechtsanwalt, Bahnhofstr. 13, 9050 Appenzell	2013/2014
1978	Assalve-Inauen Anna, lic. iur., Rechtsanwältin, Gass 19, 9050 Appenzell Steinegg	2015/2016
1964	Bürki Stephan, Landwirt, Juggen 2, 9413 Oberegg	2012/2019
1962	Koster Markus, Dr. med., Arzt, Haslenstr. 28, 9050 Appenzell	2020

Kommissionen

Aufsichtsbehörde SchKG

Präsidentin	Freund Jeannine, Appenzell Steinegg
Vizepräsidentin	Hospenthal-Breu Elvira, Oberegg
Mitglied	Bürki Stephan, Oberegg
Ersatz	Inauen Rolf, Haslen Gmünder Lorenz, Appenzell

Gesetzliches Schiedsgericht

Präsidentin	Gmünder Evelyne, Appenzell
Stv.	Manser Michael, Appenzell

Kommission für allgemeine Beschwerden

Präsidentin	Gmünder Evelyne, Appenzell
Vizepräsidentin	Hospenthal-Breu Elvira, Oberegg
Mitglied	Bürki Stephan, Oberegg
Ersatz	Inauen Rolf, Haslen Dörig-Walser Heidi, Haslen

Kommission für Entscheide in Strafsachen

Präsident	Manser Michael, Appenzell
Vizepräsident	Dörig Thomas, Gonten
Mitglied	Freund Jeannine, Appenzell Steinegg
Ersatz	Assalve-Inauen Anna, Appenzell Steinegg Koster Markus, Appenzell

Kommission für Beschwerden in gerichtlichen Personalfragen

Präsidentin	Freund Jeannine, Appenzell Steinegg
Vizepräsident	Dörig Thomas, Gonten
Mitglied	Hospenthal-Breu Elvira, Oberegg
Ersatz	Dörig-Walser Heidi, Haslen Gmünder Lorenz, Appenzell

Bezirksgericht

Präsidium

Präsident 1958	Savary Caius, lic. iur., Rechtsanwalt, Alpsteinstr. 22, 9050 Appenzell	Wahljahr 2005
Vizepräsidentin 1977	Rechsteiner-Schäfer Kathrin, M.A. HSG, dipl. Wirtschaftspädagogin, Hinterhaslen 10, 9054 Haslen	2014/2019
Gerichtsschreiberin 1989	Bajrami Arlinda, M.A. HSG in MLaw	2019

Bezirksgericht (Gesamtgericht)

Präsident 1958	Savary Caius, lic. iur., Rechtsanwalt, Alpsteinstr. 22, 9050 Appenzell	Wahljahr 2005
Vizepräsidentin	Rechsteiner-Schäfer Kathrin, M.A. HSG, dipl. Wirtschaftspädagogin, Hinterhaslen 10, 9054 Haslen	2014/2019
Mitglieder 1975	Inauen Arno, Koch, Küchenrain 11, 9057 Schwende	2013
1977	Ebneter Raphael, lic. phil., Nollisweid 38, 9050 Appenzell Meistersrüte	2019
1986	Inauen David, M.A. HSG, Rechtsanwalt, Möserwies 6, 9050 Appenzell Eggerstanden	2019
1982	Koch-Rutz Diana, B.A. of Science FHO in Pflege, Ritzernböhl 4, 9108 Gonten	2019
1994	Del Monte Vincenzo, M.A. HSG in Law, Kirchplatz 11, 9413 Oberegg	2019

Bezirksgerichtliche Kommission

Präsident	Savary Caius, Appenzell
Mitglieder	Ebneter Raphael, Appenzell Meistersrüte Rechsteiner-Schäfer Kathrin, Haslen
Ersatzmitglieder	Del Monte Vincenzo, Oberegg Koch-Rutz Diana, Gonten

Zwangsmassnahmengericht

Haftrichter	Inauen David, Appenzell Eggerstanden
Stv.	Inauen Arno, Schwende

Jugendgericht

Präsident	Gmünder Hubert, lic. iur., Rechtsanwalt, Blumenrainstr. 23b, 9050 Appenzell
Mitglieder	Blatter-Ulmann Silvia, Hausfrau, Sonnenstr. 6, 9413 Oberegg Köfer-Koller Erna, Hausfrau, Schlatterstr. 11, 9050 Appenzell Schlatt

Vermittlerämter

Appenzell

Vermittlerin	Stadler-Mock Regina, eidg. dipl. Coiffeuse, Unteres Ziel 26, 9050 Appenzell
Stv.	Fässler Erich, Prorektor, Oberer Gansbach 17, 9050 Appenzell

Schwende

Vermittler	Herger Josef, Koch, Scheregg 13, 9057 Weissbad
Stv.	Signer Ruedi, Verkaufsleiter, Austr. 7, 9057 Weissbad

Rüte

Vermittler Moser Andreas, Dr. med., Schönenbüel 17, 9050 Appenzell Steinegg
Stv. Mock Reto, lic. oec. HSG, Unterer Imm 29, 9050 Appenzell

Schlatt-Haslen

Vermittlerin Gmünder-Scheitlin Dorothea, Physiotherapeutin, Dorfstr. 9,
9054 Haslen
Stv. Neff Stefan, Holzbautechniker/Landwirt, Leimensteigstr. 20,
9054 Haslen

Gonten

Vermittlerin Zürcher-Baumgartner Luzia, Krankenschwester, Oberschwarzstr. 7,
9108 Gonten
Stv. Iten-Fuchs Claudia, Schulische Heilpädagogin/Hausfrau,
Lorettoweidli 19, 9108 Gonten

Oberegg

Vermittler Wolf Mario, Facharzt, Schitterstr. 11a, 9413 Oberegg
Stv. Blatter-Ulmann Silvia, Hausfrau, Sonnenstr. 6, 9413 Oberegg

Anwaltskammer

Präsidentin Gmünder Evelyne, Dr. iur., Rechtsanwältin, Unterer Imm 5,
9050 Appenzell
Mitglieder Frehner-Geisselhardt Angela, lic. iur., Gerichtsschreiberin,
Kantonsgericht St.Gallen, Klosterhof 1, 9000 St.Gallen
Keller Rudolf, lic. rer. publ., Gaishausstr. 6, 9050 Appenzell
Savary Caius, lic. iur., Bezirksgerichtspräsident, Alpsteinstr. 22,
9050 Appenzell
Wellauer Martin, lic. iur., Schönenbüel 62, 9050 Appenzell Steinegg
Sekretariat Kobler-Bryner Irene, lic. iur., Kantonsgerichtsschreiberin

Anwaltsprüfungskommission

Präsident Manser Michael, lic. iur., Rechtsanwalt, Bahnhofstr. 13,
9050 Appenzell
Mitglieder Bodenmann Werner, lic. iur. Rechtsanwalt, Waisenhausstr. 17,
9001 St.Gallen
Keller Rudolf, lic. rer. publ., Gaishausstr. 6, 9050 Appenzell
Sekretariat Kobler-Bryner Irene, lic. iur., Kantonsgerichtsschreiberin

Kantonales Anwaltsregister

Eingetragene Rechtsanwälte mit Bewilligung zur Berufsausübung
1978 Assalve-Inauen Anna, lic. iur., Gass 19, 9050 Appenzell Steinegg
1965 Hörler Bruno, lic. iur., Pöppelstr. 20, 9050 Appenzell Steinegg
1954 Jud Armin, lic. iur., Blattenrainstr. 9, 9050 Appenzell
1949 Regli Walter, lic. iur., Weissbadstr. 8b, 9050 Appenzell
1950 Schmid-Sutter Carlo, lic. iur., Wiesstr. 32, 9413 Oberegg

Eingetragene Rechtsanwälte in der kantonalen Bewilligungsliste gemäss Art. 27 ff. BGFA
1983 Magg Clint, Dr. iur., Gaishausstr. 33, 9050 Appenzell

Bezirke

Bezirk Appenzell

Bezirksverwaltung

Kronengarten 8, 9050 Appenzell

www.appenzell.org, www.bezirk-appenzell.ch

Sekretariat

Lenzi Patrik, Leiter Bezirksverwaltung

Tel. 071 788 50 30

info@appenzell.ai.ch

Bezirksrat

Reg. Hptm.

Stillst. Hptm.

Mitglieder

Fässler Franz, eidg. dipl. Metzgermeister, Hagstr. 3, 9050 Appenzell

Koller Alfred, Abteilungsleiter, Ziegeleistr. 1, 9050 Appenzell

Brülisauer Sergio, Gipserunternehmer, Bahnhofstr. 42,

9050 Appenzell

Hersche Stefan, Hochbautechniker HF, Oberer Gansbach 17a,

9050 Appenzell

Koch Dario, Bauführer/eidg. dipl. Polier, Gaishausstr. 51,

9050 Appenzell

Manser Josef, eidg. dipl. Netzelektriker, Rosengärtliweg 16,

9050 Appenzell

Speck Corinne, Geomatikerin, Gadenstatt 22,

9050 Appenzell Meistersrüte

Ressorts

Finanzen, Personal, Liegenschaften

Hauptleute

Strassen, Plätze, Bezirksbauamt

Manser Josef, Bezirksrat

Baubewilligungen

Hersche Stefan, Bezirksrat

Flurstrassen, Landwirtschaft, Schiesswesen

Koch Dario, Bezirksrat

Feuerwehren, Ortsplanung

Speck Corinne, Bezirksrätin

Fuss- und Wanderwege

Brülisauer Sergio, Bezirksrat

Bezirksbauamt

Nagel Stefan, Strassenmeister

Broger Mathias, Strassenmeister-Stv.

Brülisauer Johann, Bauamtsangestellter

Gätzi Peter, Bauamtsangestellter

Manser Walter, Bauamtsangestellter

Wild Andreas, Bauamtsangestellter

Bezirksverwaltung

Bolli Erwin, Bezirkskassier

Inauen Karl, Ordnungsdienst (Winterhalbjahr)

Kalt Marco, Ordnungsdienst

Koller Pius, Liegenschaftsverwalter

Lenzi Patrik, Bezirkssekretär

Schuler Celine, Verwaltungsangestellte

Walter Heidi, Verwaltungsangestellte

Ordnungsdienst

Kalt Marco

Walter Heidi

Inauen Karl (Winterhalbjahr)

bfu-Sicherheitsdelegierte

Koller Pius, Verwaltungsangestellter
Nagel Stefan, Strassenmeister

Feuerschauer

Stv.

Neff Niklaus, Brandschutzexperte/Baukontrolleur
Neff Hermann, Brandschutzexperte/Baukontrolleur

Geschäftsprüfungskommission

Präsident

Mitglieder

Oberle Martin, Treuhänder FA, Hundgalgen 34, 9050 Appenzell
Dähler Urs, dipl. Experte für Rechnungslegung und Controlling,
Lehnstr. 29a, 9050 Appenzell
Enzler Lukas, Betriebsökonom FH, Blattenheimatstr. 10,
9050 Appenzell
Neff Thomas, lic. oec. HSG, Lehnstr. 42, 9050 Appenzell

Kaminfeger

Hidber Stefan, eidg. dipl. Kaminfegermeister, Unterrainstr. 12,
9050 Appenzell

Marktchef

Stv.

Koller Alfred, stillst. Hauptmann
Walter Heidi, Verwaltungsangestellte

Notschlachthaus

Abwart

Brülisauer Johann, Bauamtsangestellter

Orts-Quartiermeister

Stv.

Inauen Karl, Ordnungsdienst
Lenzi Patrik, Bezirkssekretär

Jugendunterkunft

Abwart

Stv.

Walter Heidi, Verwaltungsangestellte
Pracht Roman, Haus- und Anlagenwart

Pilzkontrollstelle

Mock Franz
Herrenrütistr. 3, 9050 Appenzell

Mobile 079 484 39 42
franzmock@bluewin.ch

Appenzeller Badi

Inauen Karl, Bademeister (Sommerhalbjahr)
Krüsi Sandra, Bademeisterin (Sommerhalbjahr)
Walter Heidi, Bademeisterin (Sommerhalbjahr)

Sportanlage Schaies

Stv.

Pracht Roman, Haus- und Anlagenwart
Krüsi Sandra (Winterhalbjahr)
Koller Pius, Verwaltungsangestellter

Vermittleramt

siehe Gerichtsbehörden

Wahlbüro

Vorsitz

Mitglieder

Fässler Franz, Hauptmann
Gesamter Bezirksrat
Lenzi Patrik, Bezirkssekretär
Schuler Celine, Verwaltungsangestellte

Vertretungen und Delegationen

Bundesfeierkomitee

Koller Alfred, Hauptmann
Walter Heidi, Verwaltungsangestellte

Dorfgestaltungskommission

Manser Josef, Bezirksrat

Flurgenosenschaft Kau-Wasserschaffen

Manser Josef, Bezirksrat

Jungbürgerfeierkommission

Manser Josef, Bezirksrat

Jugend- und Kulturzentrum

Speck Corinne, Bezirksrätin

Kantonale Feuerwehrkommission

Speck Corinne, Bezirksrätin

Kantonale Tierseuchenkommission

Koch Dario, Bezirksrat

Kommission Umweltschutzfachstelle Kanton

Koller Alfred, stillst. Hauptmann

Bezirk Schwende

Bezirksverwaltung

Dorf 20, 9057 Weissbad

www.schwende.ch

Sekretariat

Tel. 071 799 10 20, Tel. 071 799 11 28

info@schwende.ch, sekretariat@schwende.ch

Dörig Sabine

Bezirksrat

Reg. Hptm.

Stillst. Hptm.

Mitglieder

Manser Sepp, Wirt/Koch, Scheregg 28/Meglisalp, 9057 Weissbad

Waldburger Ernst, Projektleiter, Nollenstr. 1d, 9050 Appenzell

Brunner Raphaël, Betriebsökonom FH, Zidler 31, 9057 Weissbad

Hehli Bruno, Holzbaupolier, Schulhausstr. 22, 9057 Schwende

Inauen Sepp, Landwirt, Haslerstegstr. 16, 9050 Appenzell

Bezirksbüro

Präsident

Vizepräsident

Mitglied

Manser Sepp, Hauptmann

Waldburger Ernst, Hauptmann

Brunner Raphaël, Bezirksrat

Planungskommission

Präsident

Vizepräsident

Mitglied

Waldburger Ernst, Hauptmann

Manser Sepp, Hauptmann

Inauen Sepp, Bezirksrat

Feuerschutzkommission

Präsident

Mitglied

Kommandant

Vize-Kdt.

Obmann/Aktuar

Brunner Raphaël, Bezirksrat

Inauen Sepp, Bezirksrat

Signer Franz, Schwendetalstr. 59, 9057 Schwende

Wild Arthur, Schwendetalstr. 93, 9057 Wasserauen

Wild Arthur, Schwendetalstr. 93, 9057 Wasserauen

Feuerschauer

Stv.

Neff Niklaus, Nollenstr. 8, 9050 Appenzell

Neff Hermann, Brachenstr. 11, 9050 Appenzell

Flurkommission

Präsident

Mitglied

Inauen Sepp, Bezirksrat

Manser Sepp, Hauptmann

Waldburger Ernst, Hauptmann

Heuscheinausgabe

siehe Bezirk Rüte

Kaminfeger

Hidber Stefan, eidg. dipl. Kaminfegermeister, Unterrainstr. 12,

9050 Appenzell

Liegenschaften

Verantwortlicher

Organisation

Stv.

Hehli Bruno, Bezirksrat

Brunner Raphaël, Bezirksrat

Naturschutzkommission

Präsident

Mitglieder

Inauen Sepp, Bezirksrat

Waldburger Ernst, Hauptmann

Hehli Bruno, Bezirksrat

Polizeikommission

Präsident Manser Sepp, Hauptmann
 Mitglieder Waldburger Ernst, Hauptmann
 Brunner Raphaël, Bezirksrat

Rechnungsrevisoren

Zeller Luca, Unterrainstr. 44, 9050 Appenzell
 1 Sitz vakant
 Ersatz Breitenmoser Silvio, Weissbadstr. 19, 9050 Appenzell

Seuchenkommission

Präsident Inauen Sepp, Bezirksrat
 Mitglied Hehli Bruno, Bezirksrat

Strassenkommission

Präsident Waldburger Ernst, Hauptmann
 Mitglied Inauen Sepp, Bezirksrat
 Manser Bruno, Strassenmeister

Strassenmeister

Manser Bruno, Scheregg 9, 9057 Weissbad

Wanderwegkommission

Präsident Manser Sepp, Hauptmann
 Mitglieder Brunner Raphaël, Bezirksrat
 Hehli Bruno, Bezirksrat

Wahlbüro

Präsident Manser Sepp, Hauptmann
 Stimmenzähler Manser Sepp, Hauptmann
 Brunner Raphaël, Bezirksrat
 Hehli Bruno, Bezirksrat
 Inauen Sepp, Bezirksrat
 Waldburger Ernst, Hauptmann
 Sekretariat Dörig Sabine, Sekretärin

Vermittler

siehe Gerichtsbehörden

Vertretungen und Delegationen

bfu-Sicherheitsdelegierte

Dörig Sabine, Sekretärin

Jungbürgerfeierkommission

Hehli Bruno, Bezirksrat

Kontaktgremium Appenzeller Bahnen AG

Manser Sepp, Hauptmann

Kontaktgremium Umwelt- und Gewässerschutz

Inauen Sepp, Bezirksrat

Vertretung in der gemeinsamen Baukommission

Hehli Bruno, Bezirksrat

Vertreter Arbeitsgruppe Vision Schwende - Rüte

Manser Sepp, Hauptmann

Waldburger Ernst, Hauptmann

Brunner Raphaël, Bezirksrat

Bezirk Rüte

Bezirksverwaltung

Pöppelstr. 14, 9050 Appenzell Steinegg

www.ruete.ch

Öffnungszeiten: Mo - Fr 07.30 - 11.30 Uhr, Mo 13.30 - 18.00 Uhr

Tel. 071 787 43 65

info@ruete.ai.ch

Sekretariat Streule Bruno, Leiter Bezirksverwaltung

Bezirksrat

Reg. Hptm. Huber Bruno, Betriebsökonom FH, Kreuzhof 3, 9050 Appenzell

Stillst. Hptm. Mock Niklaus, eidg. dipl. Netzelektrikermeister, Bäbelers 1,

9050 Appenzell Steinegg

Mitglieder Dörig Sepp, Milchhändler, Alte Eggerstandenstr. 48,

9050 Appenzell Eggerstanden

Holenweger Raphael, Leiter Informatik, Mosersweid 54, 9050 Appenzell

Hörler Kyril, Tiefbauunternehmer, Zistli 16, 9050 Appenzell Steinegg

Koller Angela, MLaw/Rechtsanwältin, Chappelihof 3,

9050 Appenzell Steinegg

Stäger Markus, Telekommunikationsspezialist, Bäbelers 33,

9050 Appenzell Steinegg

Ortsplanung

Ressortleiter Huber Bruno, Hauptmann

Finanzwesen

Ressortleiter Holenweger Raphael, Bezirksrat

Feuerwehrkommission

Verwalter Stäger Markus, Bezirksrat

Kommandant Haas Emil, Pöppelstr. 26, 9050 Appenzell Steinegg

Aktuar Fuster Bruno, Möserwies 7, 9050 Appenzell Eggerstanden

Kassier Holenweger Raphael, Bezirksrat

Mitglied Broger Maurus, Bäbelers 18, 9050 Appenzell Steinegg

Landwirtschaft / Flurstrassen

Ressortleiter Dörig Sepp, Bezirksrat

Wanderwege

Ressortleiterin Koller Angela, Bezirksrätin

Gewerbe / Sicherheit

Ressortleiter Stäger Markus, Bezirksrat

Strassen / Werkhof

Ressortleiter Mock Niklaus, Hauptmann

Strassenmeister Räss Sepp, Bilchenstr. 22, 9050 Appenzell Eggerstanden

Strassenmeister-Stv. Rusch Christian, Bäbelers 18, 9050 Appenzell Steinegg

Heuscheinausgabe Neff Albert, Fleckenmoos 1, 9050 Appenzell Steinegg
Rusch-Manser Berta, Brülisauerstr. 3, 9050 Appenzell Steinegg

Kaminfeger Hidber Stefan, eidg. dipl. Kaminfegermeister, Unterrainstr. 12,
9050 Appenzell

Pilzkontrolstelle Mock Franz, Herrenrütistr. 3, 9050 Appenzell Mobile 079 484 39 42
franzmock@bluewin.ch

Rechnungsprüfungskommission

1. Revisor Mock Benno, Controller, Gass 14, 9050 Appenzell Steinegg
2. Revisorin Signer-Dobler Pia, Familienfrau, Böhlijsjockes 1a, 9057 Weissbad
Ersatz Bischofberger Reto, Betriebsökonom HWV, Bachers 17, 9058 Brülisau

Vermittler

siehe Gerichtsbehörden

Wahlbüro

Vorsitz Huber Bruno, Hauptmann
Mitglieder gesamter Bezirksrat

Wasserkorporation Rüte

Präsident Wyss Herbert, a. Grossrat, Bäbelers 26, 9050 Appenzell Steinegg
Kassier und Vizepräsident Sutter Bruno, Brenden 40, 9050 Appenzell Meistersrüte
Aktuar Inauen Emil, Neuhüsli 11, 9050 Appenzell Eggerstanden
1. Beisitzer Sutter Alfred, Obere Hirschbergstr. 12, 9050 Appenzell
2. Beisitzer Koller Alfred, Weissbadstr. 121, 9057 Weissbad

Zählbeamter Dörig Sepp, Bezirksrat

Vertretungen und Delegationen

bfu-Sicherheitsdelegierter

Stäger Markus, Bezirksrat

Kant. Feuerwehrkommission

Haas Emil, Feuerwehrkommandant

Jungbürgerfeierkommission

Mock Niklaus, Hauptmann

Umweltdelegierter

Mock Niklaus, Hauptmann

Bezirk Schlatt-Haslen

Bezirksverwaltung

Förreli, Dorfstr. 36, 9054 Haslen

www.schlatt-haslen.ch

Öffnungszeiten: Mo, Mi und Fr: 09.00 bis 11.00 Uhr

Tel. 071 333 49 66

info@schlatt-haslen.ch

Bezirkshauptmannamt Neff Sepp Mobile 079 791 89 92 / Tel. P 071 787 49 57
reg.hptm@schlatt-haslen.ch

Sekretariat Gmünder-Wild Ruth, Dorf 5, 9050 Appenzell Schlatt

Bezirksrat

Reg. Hptm. Neff Sepp, Meisterlandwirt, Höhestr. 2, 9050 Appenzell Enggenhütten

Stilst. Hptm. Brülisauer Dominik, Zimmermann, Vorderhaslen 28, 9054 Haslen

Mitglieder Sutter Albert, Leiter Verkauf Innendienst, Leimensteigstr. 23,
9054 Haslen

Renn Matthias, M.A.HSG, Dorfstr. 24, 9054 Haslen

Broger Albert, Landwirt, Gehrenberg 24, 9050 Appenzell Schlatt

Ressorts

Planung Brülisauer Dominik, Hauptmann

Feuerschutz, Wasserversorgung

Sutter Albert, Bezirksrat

Strassen, Wanderwege Broger Albert, Bezirksrat

Finanzen, Soziales Renn Matthias, Bezirksrat

Strassen- und Flurkommission

Broger Albert, Bezirksrat

Neff Sepp, Hauptmann

Renn Matthias, Bezirksrat

Feuerschutzkommission

Präsident Sutter Albert, Bezirksrat

Mitglied Brülisauer Dominik, Hauptmann

Kassierin/Aktuarin Gmünder-Wild Ruth, Verwaltungsangestellte

Kommandant Gächter Magnus, Böhl 9, 9054 Haslen

Vizekommandant Koller Daniel, Enggenhüttenstr. 90, 9050 Appenzell Enggenhütten

Gewerbe, Kleingewerbe Renn Matthias, Bezirksrat

Jugend und Jugendschutz

Sutter Albert, Bezirksrat

Kaminfeger Hidber Stefan, eidg. dipl. Kaminfegermeister, Unterrainstr. 12,
9050 Appenzell

Landwirtschaft Neff Sepp, Hauptmann

Mendlekommission

Präsident Steuble Albert, Böhl 14, 9054 Haslen

Aktuar Manser Beat, Leimensteigstr. 33, 9054 Haslen

Kassier Knechtle Sepp, Höhestr. 11, 9050 Appenzell Enggenhütten

Mitglieder Dörig Markus, Hinterhaslen 35, 9054 Haslen

Brülisauer Ruedi, Vorderhaslen 25, 9054 Haslen

Öffentliche Anlagen

Schlatt Brülisauer Nicole, Dorf 13, 9050 Appenzell Schlatt
Haslen Mosti Raquel, Dorfstr. 43, 9054 Haslen
Robidog Sutter Walter, Leimensteigstr. 38, 9054 Haslen

Rechnungsprüfungskommission

Präsidentin Rechsteiner-Koch Gabriela, Vorderhaslen 12,
9054 Haslen
Mitglieder Hörler Simon, Ebnet 12, 9054 Haslen
Keller-Neff Luzia, Unterschlatt 24, 9050 Appenzell Schlatt

Vermittler

siehe Gerichtsbehörden

Wahlbüro / Urnen

Vorsitzender Neff Sepp, Hauptmann
Stv. Brülisauer Dominik, Hauptmann
Mitglieder Broger Albert, Bezirksrat
Gmünder-Wild Ruth, Verwaltungsangestellte
Renn Matthias, Bezirksrat
Sutter Albert, Bezirksrat

Wasserversorgung Haslen

Präsident Sutter Albert, Bezirksrat, Leimensteigstr. 23, 9054 Haslen
Kassierin/Aktuarin Gmünder-Wild Ruth, Verwaltungsangestellte
Brunnenmeister Inauen Stefan, Austr. 3, 9057 Weissbad
Mitglieder Knechtle Sepp, Höhest. 11, 9050 Appenzell Enggenhütten
Signer Jakob, Oberbühl 29, 9054 Haslen

Strassenmeister

Sutter Walter, Leimensteigstr. 38, 9054 Haslen
Mösler Thomas, Gehrenberg 15, 9050 Appenzell Schlatt

Wegmacher

Mösler Thomas, Gehrenberg 15, 9050 Appenzell Schlatt
Sutter Andreas, Dorfstr. 41, 9054 Haslen

Vertretungen und Delegationen

bfu-Sicherheitsdelegierter

Brülisauer Dominik, Hauptmann

Umweltdelegierter

Brülisauer Dominik, Hauptmann

Kant. Feuerwehrkommission

Sutter Albert, Bezirksrat

Kant. Wasserfondskommission

Sutter Albert, Bezirksrat

Wanderwegdelegierter

Broger Albert, Bezirksrat

Delegierter Betriebskommission Schaies

Renn Matthias, Bezirksrat

Bezirk Gonten

Bezirksverwaltung
Loretto 8a, 9108 Gonten
www.gonten.ch

Tel. 071 794 16 02
info@gonten.ch

Öffnungszeiten: Besprechung nach persönlicher Vereinbarung

Bezirkshauptmannamt Wetter Walter

Tel. 071 794 11 68

Bezirksrat

Reg. Hptm.
Stillst. Hptm.
Mitglieder

Wetter Walter, Landwirt, Gontenstr. 57, 9108 Gontenbad
Fässler Urban, Unternehmer, Hüttenstr. 2, 9108 Gonten
Fässler Clemens, Historiker/Gymnasiallehrer, Loretto 10,
9108 Gonten
Koch Bruno, Zimmermann, Rüeggerstr. 7, 9108 Gonten
Schefer Thomas, Landwirt, Laufteggstr. 44, 9108 Jakobsbad

Bezirkverwaltung

Aktuar
Kassier

Fässler Clemens, Ratsherr, Bezirksrat
Fässler Urban, Hauptmann

Feuerpolizeikommission

Präsident
Kassier
Feuerwehrkdt.
Obmann/Aktuar
Mitglied

Wetter Walter, Hauptmann
Fässler Urban, Hauptmann
Thoma Florian, Dorfstr. 75, 9108 Gonten
Hollenstein Patrik, Dorfstr. 65, 9108 Gonten
Schefer Thomas, Bezirksrat

Feuerschauer

Neff Niklaus, Nollenstr. 8, 9050 Appenzell

Fuss- und Wanderwegkommission

Präsident
Aktuar
Mitglied

Schefer Thomas, Bezirksrat
Wetter Walter, Hauptmann
Fässler Urban, Hauptmann

Herausgabekommission «Geschichte von Gonten»

Präsident
Mitglieder

Fässler Clemens, Delegierter Bezirk
Koch Roland, Delegierter Schule
Fritsche Josef, Delegierter Kirche

Hundewesen

Fässler Urban, Hauptmann

Kaminfeger

Hidber Stefan, eidg. dipl. Kaminfegermeister, Unterrainstr. 12,
9050 Appenzell

Kommission Gonten 2025

Präsident
Mitglieder

Ramsauer Rudolf, Betriebsökonom FH, Lorettoeidli 20, 9108 Gonten
Broger Sandro, Metzger, Neffenmoosstr. 6, 9108 Gonten
Niederer-Manser Stephanie, Detailhandelsfachfrau, Dorfstr. 13,
9108 Gonten
Sutter Beat, Zimmermann, Ritzernböhl 6, 9108 Gonten

Landwirtschaft / Flurkommission

Präsident Wetter Walter, Hauptmann
Aktuar Koch Bruno, Bezirksrat
Mitglied Schefer Thomas, Bezirksrat

Natur- und Kulturschutzkommission

Präsident Fässler Clemens, Bezirksrat
Aktuar Wetter Walter, Hauptmann
Mitglieder Ledergerber Niklaus, Lorettohalde 1, 9108 Gonten
Neff Hans, Mülhstatt 1017, 9107 Urnäsch
Schefer Thomas, Bezirksrat

Pilzkontrollstelle Mock Franz, Herrenrütistr. 3, 9050 Appenzell Mobile 079 484 39 42
franzmock@bluewin.ch

Rechnungsrevisoren

1. Revisor Ramsauer Rudolf, Lorettoeidli 20, 9108 Gonten
2. Revisorin Thoma-Inauen Yvonne, Dorfstr. 75, 9108 Gonten
Ersatz Fuchs Hans, Dorfstr. 2, 9108 Gonten

Stiftung Anna Maria Hirter-Neff

Präsident Fässler Clemens, Bezirksrat
Kassier Fässler Urban, Hauptmann
Mitglied Wetter Walter, Hauptmann

Strassenbaukommission

Präsident Schefer Thomas, Bezirksrat
Aktuar Fässler Urban, Hauptmann
Mitglied Koch Bruno, Bezirksrat

Vermittler

siehe Gerichtsbehörden

Wahlbüro / Urnen

Gonten, Dorf, Loretto Fässler Urban, Hauptmann
Wetter Walter, Hauptmann
Rapisau Fässler Clemens, Bezirksrat
Koch Bruno, Bezirksrat

Wasserkorporation Gonten

Präsident Motzer Walter, Dorfstr. 32, 9108 Gonten
Vizepräsident Huber Leo, Himmelbergstr. 9, 9108 Gontenbad
Aktuar Fässler Albert, Kaustr. 140, 9050 Appenzell
Kassier Fässler Thomas, Rüeggerstr. 1, 9108 Gonten
Brunnenmeister Huber Benjamin, Laufteggstr. 18, 9108 Jakobsbad
Mitglieder Graf Albert, Höhestr. 6, 9108 Gontenbad
Mock Andreas, Hüttenstr. 7, 9108 Gonten

Vertretungen und Delegationen

Appenzeller Bahnen AG (Kontaktgremium)

Fässler Clemens, Bezirksrat

Genossenschaft Reka-Dorf Urnäsch

Schefer Thomas, Bezirksrat

Hotel Hof Weissbad AG

Koch Bruno, Bezirksrat

Jungbürgerfeierkommission

Fässler Clemens, Bezirksrat

Kantonale Feuerwehrkommission

Thoma Florian, Feuerwehrkommandant

Loipe-Club Gonten

Wetter Walter, Hauptmann

Luftseilbahn Jakobsbad-Kronberg AG

Koch Bruno, Bezirksrat

Umweltdelegierter

Fässler Clemens, Bezirksrat

Zentrum für Appenzeller und Toggenburger Volksmusik «Roothuus» Gonten

Manser Martin, Loretto 17, 9108 Gonten

Bezirk Oberegg

Bezirksverwaltung

Dorfstr. 17, 9413 Oberegg

www.oberegg.ch

Sekretariat

Tel. 071 898 50 80

info@oberegg.ai.ch

Tobler Jürg, Leiter Bezirksverwaltung

Bezirksrat

Reg. Hptm.

Stillst. Hptm.

Mitglieder

Bruderer Hannes, techn. Kaufmann, Wiesstr. 31, 9413 Oberegg
Scherrer Ivo, dipl. Bodenbelagsberater, Wiesstr. 19, 9413 Oberegg
Ademi Erol, dipl. Ing. FH, Unterdorfstr. 7, 9413 Oberegg
Dietschi André, Dr. med., Laderenstr. 2, 9413 Oberegg
Klee Fredi, Landwirt/Sattler, Mitlehnstr. 15, 9413 Oberegg
Rhiner Matthias, Dr., dipl. Informatik-Ing. ETH, Rutlenstr. 8a,
9413 Oberegg
Sonderegger Beat, Malermeister, Unterdorfstr. 1, 9413 Oberegg

Bezirksverwaltung

Leiter

Mitarbeitende

Tobler Jürg, Bezirksschreiber, Wiesstr. 23, 9413 Oberegg
Brändli Jeruscha, Sonnenberg 860, 9428 Walzenhausen (bis 31.12.2020)
Dreher Thomas, Leiter Finanzen, Kamorstr. 14, 9450 Altstätten
Locher Tanja, Leiterin Betriebs- und Sozialamt, Liegenschaftsver-
waltung, Schitterstr. 2, 9413 Oberegg
Peter Charlotte, Teilzeitangestellte, Sonnenhügel 6, 9411 Schachen
b. Reute

Lernende

Eric Simona, Hord 409, 9035 Grub
Oetiker Anna, Oberbrunnen 327, 9410 Heiden

Rechnungsprüfungskommission

Präsident

Mainberger Stefan, Betriebsökonom FH, Kellenbergstr. 31,
9413 Oberegg

Mitglieder

Bischofberger Christian, Techniker HF Polygrafie, Feldlistr. 29,
9413 Oberegg
Breu Martin, Eidg. Dipl. Verkaufsleiter, Feldlistr. 7, 9413 Oberegg
Nussmüller Ralf, Betriebsleiter, Gigershusstr. 5, 9413 Oberegg

Vermittler

siehe Gerichtsbehörden

Amtsstellen

Bauverwaltung

Leiter

Stv.

Tobler Jürg, Bezirksschreiber
Locher Tanja

Bestattungsamt

Leiter

Stv.

Tobler Jürg, Bezirksschreiber
Peter Charlotte

Betriebsamt

Leiterin

Stv.

Locher Tanja
Tobler Jürg, Bezirksschreiber

Betriebsstrukturerhebung

Geiger Anton, Eschenmoosstr. 44, 9413 Oberegg

Brennereiaufsichtsstelle Oberegg-Reute

Rechsteiner Ruedi, Hirschberg 7, 9411 Schachen b. Reute

Einwohnerdienste

Leiter Tobler Jürg, Bezirksschreiber
Stv. Peter Charlotte

Erbschaftsamt Oberegg

Leiter Tobler Jürg, Bezirksschreiber
Stv. Peter Charlotte

Finanzverwaltung

Leiter Dreher Thomas
Stv. Tobler Jürg, Bezirksschreiber

Forstamt

Leiter Gelbhaar Thomas, Dorfstr. 17, 9413 Oberegg

Grundbuchamt und Notariat Oberegg

Leiter Tobler Jürg, Bezirksschreiber
1. Stv. Dreher Thomas
2. Stv. Locher Tanja

Ortsquartiermeister

Tobler Jürg, Bezirksschreiber

Pro Senectute

Ulmann Verena, Kellenbergstr. 34, 9413 Oberegg (Ortsvertreterin)

Sektionschef

Leiter Tobler Jürg, Bezirksschreiber
Stv. Peter Charlotte

Sicherheitsbeauftragter

Tobler Jürg, Bezirksschreiber

Sozialamt

Leiterin Locher Tanja
Stv. Dreher Thomas

Strassenbauamt

Leiter Rüegg Roman, Feldlistr. 8, 9413 Oberegg
Stv. Bischofberger Thomas, Ebenaustr. 3, 9413 Oberegg

Totengräber

Leiter Rüegg Roman, Feldlistr. 8, 9413 Oberegg
Stv. Bischofberger Thomas, Ebenaustr. 3, 9413 Oberegg

Winterhilfe

Bischofberger-Wüst Edith, Vorderdorfstr. 6a, 9413 Oberegg

Wohnungsamt / Liegenschaftsverwaltung

Leiterin Locher Tanja
Stv. Dreher Thomas

Zivilschutzstelle

Leiter FÜRER Swen, St.Antonstr. 9a, 9413 Oberegg
Stv. Blatter Andreas, Hirschberg, 9411 Schachen b. Reute

Zivilstandsamt

Leiter Tobler Jürg, Bezirksschreiber
Stv. Peter Charlotte

Ressort Bau und Planung

Vorsteher Scherrer Ivo, Hauptmann
Stv. Bruderer Hannes, Hauptmann

Bau- und Raumplanungskommission

Präsident Scherrer Ivo, Hauptmann
Stv. Bruderer Hannes, Hauptmann
Mitglieder Sonderegger Beat, Bezirksrat
Tobler Jürg, Bezirksschreiber

Feuerschauer

Scherrer Ivo, Hauptmann
Zünd René, Kaminfeger, Industriestr. 10, 9450 Altstätten

Ressort Liegenschaften

Vorsteher Sonderegger Beat, Bezirksrat
Stv. Scherrer Ivo, Hauptmann

Gebäudekommission

Präsident Sonderegger Beat, Bezirksrat
Stv. Bruderer Hannes, Hauptmann
Hauswart WiD Scherrer Ivo, Hauptmann
Mitglieder Eugster Samuel, Leiter Hausdienst, Sönderli 1, 9413 Oberegg
Locher Tanja, Leiterin Liegenschaftsverwaltung
Schmid Stefan, Schreiner, Kellenbergstr. 55, 9413 Oberegg

Ressort Präsidiales, Soziales und Sicherheit

Vorsteher Bruderer Hannes, Hauptmann
Stv. Scherrer Ivo, Hauptmann

Assekuranzkommission

Präsident Rhiner Matthias, Bezirksrat
Mitglieder Ademi Erol, Bezirksrat
Lang Andreas, Eschenmoosstr. 63, 9413 Oberegg
Locher Tanja, Leiterin Liegenschaftsverwaltung
Sonderegger Albin, Feggstr. 16, 9413 Oberegg

Bezirksführungsorgan

Leiter Bruderer Hannes, Hauptmann
Stab, Presse Tobler Jürg, Bezirksschreiber
C ZSO Oberegg-Reute FÜRER Swen, Polymechaniker, St.Antonstr. 9a, 9413 Oberegg

Büro des Bezirksrats

Präsident Bruderer Hannes, Hauptmann
Mitglieder Scherrer Ivo, Hauptmann
Tobler Jürg, Bezirksschreiber

Einbürgerungskommission

Präsident Bruderer Hannes, Hauptmann
 Mitglieder Klee Fredi, Bezirksrat
 Tobler Jürg, Bezirksschreiber

Finanzkommission

Präsident Bruderer Hannes, Hauptmann
 Mitglieder Dreher Thomas, Leiter Finanzen
 Rhiner Matthias, Bezirksrat
 Tobler Jürg, Bezirksschreiber

Feuerschutzkommission Oberegg-Reute

Präsident Bruderer Hannes, Hauptmann
 Mitglieder Ademi Erol, Bezirksrat
 Brandes Marcel, Kommandant Feuerwehr Oberegg-Reute,
 Schitterstr. 10, 9413 Oberegg
 Bürki Armin, 1. Stv. Kommandant Feuerwehr Oberegg-Reute,
 Oberdorfgrasse 6, 9413 Oberegg
 Heierli Mike, Gemeinderat Reute, Städeli 21, 9411 Schachen b. Reute
 Klee Fredi, Bezirksrat
 Pletscher Ernst, Gemeindepräsident Reute, Buschtobel 1, 9411 Reute

Kontaktstelle Umwelt- und Gewässerschutz

Bruderer Hannes, Hauptmann

Wahl- und Abstimmungsbüro

Präsident Bruderer Hannes, Hauptmann
 Mitglieder Bischofberger Judith, Obereggerstr. 50, 9442 Büriswilen
 Bischofberger Rolf, Obereggerstr. 50, 9442 Büriswilen
 Breu Klara, Wiesstr. 10, 9413 Oberegg
 Bürki Paula, St.Antonstr. 81, 9413 Oberegg
 Bürki Josef, St.Antonstr. 81, 9413 Oberegg
 Fässler Werner, Wiesstr. 5, 9413 Oberegg
 Geiger Gerda, Wiesstr. 21, 9413 Oberegg
 Heeb Astrid, Dorfstr. 26, 9413 Oberegg
 Hutter Silvio, Obere Kapfstr. 7, 9450 Lüchingen
 Sonderegger Erich, Vorderdorfstr. 2, 9413 Oberegg
 Tobler Jürg, Bezirksschreiber
 Tobler Nadja, Kirchplatz 11, 9413 Oberegg
 von Arx Rosmarie, Wies 1, 9413 Oberegg

Zivilschutzkommission Oberegg-Reute

Präsident Pletscher Ernst, Gemeindepräsident Reute, Buschtobel 1,
 9411 Reute
 Mitglieder Bruderer Hannes, Hauptmann
 Blatter Andreas, C ZSO Stv. Oberegg-Reute, Hirschberg,
 9411 Schachen b. Reute
 Dietschi André, Bezirksrat (Ressort TFK)

Ressort Schule

Vorsteher Rhiner Matthias, Bezirksrat
 Stv. Dietschi André, Bezirksrat

Schulkommission

Präsident Rhiner Matthias, Bezirksrat
Mitglieder Dietschi André, Bezirksrat
Enzler Claudia, Betriebsangestellte, Schwelmühlestr. 1, 9413 Oberegg
Müller Matthias, Schulleiter, Kirchplatz 5, 9413 Oberegg (mit beratender Stimme)
Spirig Pfeiffer Sonja, Oberdorfstr. 4, 9413 Oberegg
Schmid Nadja, Vorderdorfstr. 17, 9413 Oberegg

Baugruppe Schulhaus

Präsident Bruderer Hannes, Hauptmann
Mitglieder Müller Matthias, Schulleiter, Kirchplatz 5, 9413 Oberegg
Rhiner Matthias, Bezirksrat und Schulpräsident
Scherrer Ivo, Hauptmann
Ulmann Markus, Sönderliweg 4, 9413 Oberegg

Ressort Strassen

Vorsteher Ademi Erol, Bezirksrat
Stv. Klee Fredi, Bezirksrat

Strassenkommission

Präsident Ademi Erol, Bezirksrat
Mitglieder Klee Fredi, Bezirksrat
Rechsteiner Martin, Wiesweg 3, 9413 Oberegg
Roncoroni Rico, Strassenmeister, St.Antonstr. 28, 9413 Oberegg
Dreher Thomas, Bezirksverwaltung (Protokoll)

Ressort Tourismus, Freizeit und Kultur

Vorsteher Dietschi André, Bezirksrat
Stv. Sonderegger Beat, Bezirksrat

Tourismus, Freizeit und Kultur

Vorsteher Dietschi André, Bezirksrat
Mitglieder Bischofberger Robert, Büelstr. 1, 9413 Oberegg
Fürer Nicole, Schwelmühlestr. 4a, 9413 Oberegg
Hochreutener Ines, Frohburgweg 3, 9413 Oberegg (Redaktion Rondom)
Iten Saara, St.Antonstr. 9, 9413 Oberegg (Redaktion Rondom)
Sonderegger Alexandra, St.Antonstr. 12, 9413 Oberegg
Spirig Pfeiffer Sonja, Oberdorfstr. 4, 9413 Oberegg

Jugendkommission Oberegg-Reute

Präsidentin Klee Claudia, Rutlenstr. 40, 9413 Oberegg
Mitglieder Dietschi André, Bezirksrat
Spirig Pfeiffer Sonja, Oberdorfstr. 4, 9413 Oberegg
Steffen Karin, Gemeinderätin Reute, Oberer Rinckenbach 3, 9411 Schachen b. Reute
Vertreter Chillclub (1)
Vertreter Jugendtreffleitung (1)
Vertreter Oberstufe (6)

Ressort Wasserversorgung

Vorsteher Klee Fredi, Bezirksrat
Stv. Ademi Erol, Bezirksrat

Wasserversorgung

Präsident Klee Fredi, Bezirksrat
Mitglieder Ademi Erol, Bezirksrat
Schmid Christian, Brunnenmeister, Unterdorfstr. 8, 9413 Oberegg
Walser Lukas, Torfneststr. 5, 9413 Oberegg
Locher Tanja, Bezirksverwaltung (Protokoll)

Wasserwart / Brunnenmeister

Stv. Schmid Christian, Unterdorfstr. 8, 9413 Oberegg
Schmid Björn, Dorfstr. 16, 9413 Oberegg

Vertretungen und Delegationen

Altersheim Torfnest

Bruderer Hannes, Hauptmann

Appenzellerland über dem Bodensee (Verein)

Bruderer Hannes, Hauptmann (Mitglied des Vorstands)

ARA Rosenbergsau

Ulmann Ruedi, Bauherr
Bruderer Hannes, Hauptmann

ATAG, Appenzellerland Tourismus AG

Dietschi André, Bezirksrat

Betreuungszentrum Heiden

Rüegg Bless Monika, Statthalter
Bruderer Hannes, Hauptmann

bfu-Sicherheitsdelegierter

Scherrer Ivo, Hauptmann

Feuerwehrkommission Appenzell I.Rh.

Bruderer Hannes, Hauptmann

Fondskommission für die Unterstützung der Wasserversorgungen

Klee Fredi, Bezirksrat

Genossenschaft Alterswohnungen «Krone»

Scherrer Ivo, Hauptmann

Jungbürgerfeierkommission

Dietschi André, Bezirksrat

Stiftungsrat Dr. Karl und Rosa Kellenberger

Rhiner Matthias, Bezirksrat

Stockwerkeigentümergeinschaft «Bären»

Bruderer Hannes, Hauptmann

Stockwerkeigentümergeinschaft «Wohnen im Dorf»

Scherrer Ivo, Hauptmann

TKS / NSA Vorderland

Klee Fredi, Bezirksrat

Lang Andreas, Eschenmoosstr. 63, 9413 Obereggen (Betriebskommission)

Verein für Abfallentsorgung (VfA), Buchs

Bruderer Hannes, Hauptmann

Vereinigung Appenzeller Gemeindepräsidenten

Bruderer Hannes, Hauptmann

Wanderwegbeauftragter

Schmid Josef, Schitterstr. 7b, 9413 Obereggen

Stv. Schmid Walter und Elke, Ebenastr. 17, 9413 Obereggen

Wasserversorgungskorporation Vorderland

Klee Fredi, Bezirksrat

Tobler Jürg, Bezirksschreiber (Kassier)

Zweckverband Kehrrechtverwertung Rheintal, KVR

Ulmann Ruedi, Bauherr

Bruderer Hannes, Hauptmann

Feuerschaugemeinde Appenzell

Feuerschaugemeinde

Blattenheimstr. 3, 9050 Appenzell
www.feuerschaugemeinde.ch

Tel. 071 788 96 71
info@ewa.ai.ch

Feuerschaukommission

Präsident	Camenisch Reto, MBE HSG, Wirtschaftsberater, Lehnstr. 27, 9050 Appenzell
Vizepräsident	Premerlani Romeo, Grossrat, El. Ing. FH, Unterer Schöttler 17, 9050 Appenzell
Mitglieder	Baumann Jan, eidg. dipl. Bauleiter/Architekt, Hundgalgen 29, 9050 Appenzell Dähler Oliver, Energie Ing. GH, Gütlistr. 25, 9050 Appenzell Dörig Fabian, Heizungsunternehmer, Mooshaldenstr. 37, 9050 Appenzell Meier Sepp, Wagner EFZ, Weissbadstr. 28, 9050 Appenzell Schläpfer Urs, dipl. Bautechniker HF, Sonnhalde 3, 9050 Appenzell
Aktuar	Koller Hanspeter, Elektro-Ing. FH, Zidler 21, 9057 Weissbad

Brunnenkommission

Präsident und Vizepräsident der Feuerschaukommission, je zwei Mitglieder von Kanton und Bezirk Appenzell werden zugezogen

Feuerwehrkommission

Präsident	Premerlani Romeo, Grossrat, El. Ing. FH, Unterer Schöttler 17, 9050 Appenzell
Mitglieder	Brülisauer Sergio, Bezirksrat, Bahnhofstr. 42, 9050 Appenzell Dörig Fabian, Heizungsunternehmer, Mooshaldenstr. 37, 9050 Appenzell Fässler Andreas, Bauführer, Feuerwehrkommandant, Rinkenbach 35, 9050 Appenzell Neff Philipp, Landmaschinenmechaniker, St.Antonstr. 13, 9050 Appenzell Speck Markus, Landwirt, Vizekommandant, Gaiserstr. 127, 9050 Appenzell Meistersrüte

Rechnungsprüfungskommission

Mitglieder	Dörig Urs, Vermögensverwalter, Lehnstr. 39, 9050 Appenzell Keller Cyrill, Treuhandexperte, Forrenstr. 13, 9050 Appenzell Neff Albert, lic. oec. HSG, Untere Blumenrainstr. 12a, 9050 Appenzell
Ersatzmitglied	Gobbo-Kern Heidi, Immobilienberaterin, Brachenstr. 15, 9050 Appenzell

Beamte

Betriebsleiter	Koller Hanspeter, Elektro-Ing. FH, Zidler 21, 9057 Weissbad
Gemeindesekretär	Koller Hanspeter, Elektro-Ing. FH, Zidler 21, 9057 Weissbad
Buchhaltung/Kassierin	Streule Cornelia, Fachfrau Finanz- und Rechnungswesen, Unteres Ziel 11, 9050 Appenzell

Funktionäre

Feuerwehrkommandant Stv.	Fässler Andreas, Bauführer, Rinkenbach 35, 9050 Appenzell Speck Markus, Landwirt, Gaiserstr. 127, 9050 Appenzell Meistersrüte
--------------------------	--

Konzessionär

Hidber Stefan, eidg. dipl. Kaminfegermeister, Unterrainstr. 12, 9050 Appenzell

Bauverwaltung Inneres Land AI

Kronengarten 8, 9050 Appenzell
www.appenzell.org

Tel. 071 788 50 45
info@bv.ai.ch

Bausekretär
Mitarbeitende

Manser Markus
Fritsche-Manser Patricia
Schuler Celine
Neff Hermann, Brandschutzexperte/Baukontrolleur
Neff Niklaus, Brandschutzexperte/Baukontrolleur
Schnyder-Weishaupt Isabella

Baukommission Inneres Land AI

Kronengarten 8, 9050 Appenzell
www.appenzell.org

Tel. 071 788 50 45
info@bv.ai.ch

Präsident
Vizepräsident
Mitglieder

Koch Bruno, Vertreter Bezirk Gonten
Neff Sepp, Vertreter Bezirk Schlatt-Haslen
Hehli Bruno, Vertreter Bezirk Schwende
Hersche Stefan, Vertreter Bezirk Appenzell
Hörler Kyril, Vertreter Bezirk Rüte
Meier Sepp, Vertreter Feuerschaugemeinde Appenzell

Schulbehörden und Lehrerschaft

Schulgemeinde Appenzell

Sekretariat Gringel, Unterrainstr. 7, 9050 Appenzell

Tel. 071 788 18 88

Schulrat

Präsident Brülisauer Daniel, Wirtschaftsprüfer, Mooshaldenstr. 19, 9050 Appenzell
 Vizepräsidentin Hunziker-Bossart Cornelia, Sachbearbeiterin Rechnungswesen,
 Mooshaldenstr. 13, 9050 Appenzell

Kassier Enzler Lukas, Betriebsökonom FH, Blattenheimatstr. 10,
 9050 Appenzell

Mitglieder Baumann Adrian, Zimmermann, Gontenstr. 28, 9050 Appenzell
 Brander Nisple Nicole, Pflegefachfrau/Hausfrau, Mooshaldenstr. 4,
 9050 Appenzell
 Cajochen-Koch Melina, Buchhändlerin, Ziegeleistr. 11, 9050 Appenzell
 Rempfler Thomas, dipl. Bautechniker HF Hochbau,
 Unterer Schöttler 19, 9050 Appenzell
 Rusch Thomas, dipl. Bautechniker HF Hochbau, Unterer Imm 23,
 9050 Appenzell
 Schmid-Manser Sonja, Primarlehrerin, Sandgrube 9, 9050 Appenzell

Schulleitung Helg Daniel, Poststr. 7b, 9050 Appenzell
 Mainberger Kaustr. 3, 9050 Appenzell

Schulische Heilpädagogin Inauen-Ehrler Monika, Neuhüsli 1, 9050 Appenzell Eggerstanden

Sekretariat Bacher Patrick, Unterrainstr. 7, 9050 Appenzell
 Böhi Sandra, Unterrainstr. 7, 9050 Appenzell

Schularzt Giobbi Sandra, Unterrainstr. 7, 9050 Appenzell
 Todt Christian, Dr. med., Sandgrube 2, 9050 Appenzell

Schulzahnarzt Vinzent Karl-Theo, Dr. med., Rütistr. 6, 9050 Appenzell
 Milosevic Dragan, Dr. med. dent., Zielstr. 13, 9050 Appenzell

Lehrerschaft

Sekundarschule, Hofwies	Bätschmann Tamara	Jütz Martin
	Bertsch-Streuli Martina	Keller Tizian
	Fässler Roman	Köpfler Christoph
	Gerbert Roger	Lugger Nina
	Giarraputo Marina	Neff-Bötschi Alexandra
	Gruber Luzius	Signer Melanie
	Hehli Migg	Untersander Daniel

Realschule, Gringel 1	Erni Klaudia	Lendenmann Martin
	Eugster Roland	Meile Isabelle
	Gähler Mirco	Niethammer Simone
	Kluker Petra	Oesch Sara
	Kürsteiner Simone	Tobler Reto
	Loher Carmelia	

Kleinklassen Chlos Gringel 1	Elmiger Rita-Maria
	Leuener Daniela
	Minder Martin

Hofwies	Aeberhard Claudia Kohler Beda Tanner Regula	
Einführungsklasse Chlos Vorschulklasse Hofwies	Baumgartner Karin Streule Heidi	
Primarschulen Chlos	Bischofberger Monika Büchel Nadja Fässler Floreana Fritsche Daniela	Kast Corina Keller Nicole Rusch Sandra
Hofwies	Bindernagel Maja Breitenmoser Astrid Dörig Sepp Eigenmann Thomas Favale Silvia Gmünder Katja Hauri Andreas Inauen Martin Keller Livia Manser Bettina Manser Daniela	Osterwalder Katrin Paggiola Roswitha Pellegatta Natasha Schmid Sonja Streule Claudia Streule Stephan Tobler Isabelle Walt Carmen Weishaupt Melanie Zihlmann Andreas
Kindergarten	Ammann Gabriela Büsser Vreni Dobler Rahel Engler Daniela Finger Manuela Huber Antonia	Inauen Heidi Pieli Sara Rogers Beatrice Rusch Myrta Walker Romana

Fachlehrpersonen

Textiles und Technisches Gestalten / Wirtschaft, Arbeit, Haushalt	Dörig Susanne Ebnetter Ladina Knechtle Vreni Koller Margrit Manser Barbara	Neff Rita Signer Heidi Sprenger Maria Streule Regula
Deutschunterricht für fremdsprachige Kinder	Bindernagel Maja Dobler Elisabeth Fritsche Lucia	Hasler Doris Mäder Karin Scherrmann Karin

Schulgemeinde Brülisau

Schulrat

Präsident	Neff Ueli, Masch. Ing. ETH, Brülisauerstr. 33, 9058 Brülisau
Aktuarin	Fässler-Koster Regula, Serviceangestellte/Verkäuferin, Aulenstr. 6, 9058 Brülisau
Kassierin	Fässler-Rusch Jacqueline, Lehrerin, Äusserer Horst 11, 9058 Brülisau
Mitglieder	Dörig Martin, Landwirt, Leugangenstr. 11, 9057 Weissbad Inauen Reto, Zimmermann, Horst 20a, 9058 Brülisau
Schularzt	Vinzent Karl-Theo, Dr. med., Rütistr. 6, 9050 Appenzell
Schulzahnarzt	Suntev Marjan, Dr. med. dent., Blumenrainweg 2, 9050 Appenzell

Lehrerschaft

Primarschule	Epper Irina Jud Anne-Marie Kobelt-Rechsteiner Sara Moser Helen Tobler Isabelle
Kindergarten	Gsponer Rebecca Veser Mirjam

Fachlehrpersonen

Textiles und Technisches Gestalten / Wirtschaft, Arbeit, Haushalt	Berther Georgina Moser Helen
---	---------------------------------

Schulgemeinde Eggerstanden

Schulrat

Präsidentin	Haas-Rusch Silvia, Medizinische Praxisangestellte, Dorfstr. 18, 9050 Appenzell Eggerstanden
Aktuarin	Büchler-Graf Manuela, Detailhandelsangestellte, Bilchenstr. 11, 9050 Appenzell Eggerstanden
Kassier	Manser Hannes, Zimmermann, Bilchenstr. 9, 9050 Appenzell Eggerstanden
Mitglieder	Manser Reto, Zimmermann, Bilchenstr. 14a, 9050 Appenzell Eggerstanden Widmer Ernst, Bauleiter, Dorfstr. 7, 9050 Appenzell Eggerstanden
Schularzt	Gemeinschaftspraxis Sonnhalde, Sonnhalde 2, 9050 Appenzell
Schulzahnarzt	Suntev Marjan, Dr. med. dent., Blumenrainweg 2, 9050 Appenzell

Lehrerschaft

Primarschule	Bürge Ivo Neff Damian Wyss Simona
Kindergarten	Inauen Regula

Fachlehrpersonen

Textiles und Technisches Gestalten / Wirtschaft, Arbeit, Haushalt	Rüedi Ladina
Englisch	Koller Beatrice

Schulgemeinde Gonten

Schulrat

Präsident	Koch Roland, dipl. techn. FH Innenarchitektur, Sonnhaldenstr. 6, 9108 Gonten
Aktuarin	Koch-Frehner Claudia, dipl. Pflegefachfrau HF, Schletterstr. 26, 9108 Gonten
Kassier	Waldburger Remo, Kaufmann, Sommerau 3, 9108 Gontenbad
Mitglieder	Meier Christian, Elektroinstallateur, Oberschwarzstr. 1, 9108 Gonten Inauen-Kobler Mirjam, Kleinkinderzieherin, Sommerau 3, 9108 Gontenbad
Schularzt	King Andreas, Dr. med., Dorfstr. 31, 9108 Gonten
Schulzahnarzt	Bojovic Dragomir, Dr. med. dent., Zielstr. 14b, 9050 Appenzell

Lehrerschaft

Primarschule	Annen Marisa Broger Katja Buob Simone Dörig Brigitt Grunder Magdalena Hehli Leandra Seitz Urban Wettstein Gätzi Susanna
Kindergarten	Gasser Vreni Zürcher Andrea Zürcher Corinna

Fachlehrpersonen

Textiles und Technisches Gestalten / Wirtschaft, Arbeit, Haushalt
Kuster Lucrezia

Schulgemeinde Haslen

Schulrat

Präsident	Rechsteiner Marc, Sekundarlehrer/Schulleiter, Hinterhaslen 10, 9054 Haslen
Aktuarin	Rechsteiner-Graf Regula, Hotelfachfrau/Hausfrau, Ebnet 7, 9054 Haslen
Kassier	Kunz Roman, Verkaufsleiter, Oberbüel 10, 9054 Haslen
Mitglieder	Gmünder-Dörig Corina, Primarlehrerin, Oberbühl 8, 9054 Haslen Sutter Christian, Spengler, Vorderhaslen 15, 9054 Haslen
Schularzt	King Andreas, Dr. med., Dorfstr. 31, 9108 Gonten
Schulzahnarzt	Bojovic Dragomir, Dr. med. dent., Zielstr. 14b, 9050 Appenzell

Lehrerschaft

Primarschule	Breu Gerold Fässler Hans Fässler Laura Koch Yvonne
--------------	---

Fachlehrpersonen

Textiles und Technisches Gestalten / Wirtschaft, Arbeit, Haushalt
Brülisauer Brigitte
Englisch Knechtle Vreni

Die Schulgemeinden Haslen und Schlatt pflegen eine enge Zusammenarbeit. Alle Kindergärtlerinnen und Kindergärtler gehen in Schlatt zur Schule. Alle 1. bis 6. Klässlerinnen und Klässler der beiden Schulgemeinden besuchen die Schule in Haslen. Obige Lehrpersonen unterrichten alle Schülerinnen und Schüler von Schlatt und Haslen.

Schulgemeinde Meistersrüte

Schulrat

Präsident	Gruber Luzius, Sekundarlehrer, Gadenstatt 14, 9050 Appenzell Meistersrüte
Aktuarin	Keller-Kölbener Nicole, Primarlehrerin, Weesenstr. 12, 9050 Appenzell Meistersrüte
Kassier	Rempfler Urs, lic. oec. HSG, Nollisweid 9, 9050 Appenzell Meistersrüte
Mitglieder	Mazenauer Dominik, Schreinermeister, Nollisweid 37, 9050 Appenzell Meistersrüte Mazenauer-Brülisauer Sonja, Grundbuchverwalterin, Nollisweid 104, 9050 Appenzell Meistersrüte
Schularzt	Gemeinschaftspraxis Sonnhalde, Sonnhalde 2, 9050 Appenzell
Schulzahnarzt	Suntev Marjan, Dr. med. dent., Blumenrainweg 2, 9050 Appenzell

Lehrerschaft

Primarschule	Albisser Peter Kölbener Albert Kölbener Beatrice Paggiola Laura
Kindergarten	Langenegger Nadine Ulmann Karin

Fachlehrpersonen

Textiles und Technisches Gestalten / Wirtschaft, Arbeit, Haushalt	Berther Georgina
Englisch	Schudt Anita

Schulverwaltung Oberegg

Schulsekretariat, Kirchplatz 5, 9413 Oberegg

Tel. 071 898 10 20

Schulkommission

Präsident	Rhiner Matthias, Bezirksrat, Rutlenstr. 8a, 9413 Oberegg
Kassierin	Schmid-Buff Najda, kfm. Angestellte, Vorderdorfstr. 17, 9413 Oberegg
Mitglieder	Dietschi André, Bezirksrat, Arzt, Laderenstr. 2, 9413 Oberegg Enzler-Breu Claudia, Betriebsangestellte, Schwellmühlestr. 1, 9413 Oberegg Spirig Pfeiffer Sonja, a. Bezirksrätin, Oberdorfstr. 4, 9413 Oberegg
Schulleitung	Müller Matthias, Thalerstr. 12, 9410 Heiden
Sekretariat	Fanchini Brigitte, Gartenweg 3, 9435 Heerbrugg
Schularzt	Fehr Fabian, Dr. med., Dorfstr. 17, 9413 Oberegg
Schulzahnarzt	Voneschen Markus, kant. appr. Zahnarzt, Sägewiesstr. 7, 9410 Heiden

Schulische Heilpädagogen

Fuhrer Manuela
Kägi Yvonne
Künzler Christa

Therapeuten Peterer Josy

Oberstufe	Bender Claudia Bernhardsgrütter Ramona Haas Tim Haas Michael	Helg Fabian Räss Simone Reiser Mario Westermann Helmut
-----------	---	---

Primarschule	Bartholet Janine Corusa Ana Eugster Philipp Fuhrer Manuela	Hochreutener Ines Scheier Fabian Schindler Kathrin Weber Urs
--------------	---	---

Kindergarten	Bergmann Tanja Lukács Vera
--------------	-------------------------------

Fachlehrpersonen

Textiles und Technisches Gestalten / Wirtschaft, Arbeit, Haushalt	Eugster Rita Furrer Marta Haas Michael
---	--

Schulgemeinde Schlatt

Schulrat

Präsident	Fuchs Andreas, dipl. Betriebswirtschafter HF, Leimensteigstr. 54, 9054 Haslen
Aktuarin	Enzler-Hedinger Natalie, Rechtsanwältin, Unterschlatt 22, 9050 Appenzell Schlatt
Kassierin	Broger-Büeler Irene, Sachbearbeiterin, Gehrenberg 24, 9050 Appenzell Schlatt
Mitglieder	Dörig Urs, Zimmermann, Unterschlatt 16, 9050 Appenzell Schlatt Rechsteiner Emanuel, Dachdecker, Bärenhalde 1, 9050 Appenzell Schlatt
Schularzt	King Andreas, Dr. med., Dorfstr. 31, 9108 Gonten
Schulzahnarzt	Bojovic Dragomir, Dr. med. dent., Zielstr. 14b, 9050 Appenzell

Lehrerschaft

Kindergarten	Oertle Anna Ritter Stefanie
--------------	--------------------------------

Die Schulgemeinden Haslen und Schlatt pflegen eine enge Zusammenarbeit. Alle Kindergärtlerinnen und Kindergärtler gehen in Schlatt zur Schule. Alle 1. bis 6. Klässlerinnen und Klässler der beiden Schulgemeinden besuchen die Schule in Haslen. Obige Lehrpersonen unterrichten alle Kindergärtlerinnen und Kindergärtler von Schlatt und Haslen.

Schulgemeinde Schwende

Schulrat

Präsident	Koller Mario, dipl. ing. FH, Weissbadstr. 119, 9057 Weissbad
Aktuar	Gmünder Roman, Maschinenmechaniker, Zidler 4, 9057 Weissbad
Kassierin	Signer-Dobler Pia, Hausfrau/kfm. Angestellte, Böhlisjockes 1a, 9057 Weissbad
Mitglieder	Cadosch Marco, Strassenbau-Polier, Zidler 34, 9057 Weissbad Manser-Fässler Evelyn, Coiffeuse/Hausfrau, Schwendetalstr. 54, 9057 Schwende
Schularzt	Hörler Roman, Dr. med., Sandgrube 2, 9050 Appenzell
Schulzahnarzt	Suntev Marjan, Dr. med. dent., Blumenrainweg 2, 9050 Appenzell

Lehrerschaft

Primarschule	Fässler Martina Kessler Sonja Lutz Ramon Manser Tobias Neff Valeria
Kindergarten	Blattner Yvonne Haas Cécile

Fachlehrpersonen

Textiles und Technisches Gestalten / Wirtschaft, Arbeit, Haushalt	Pfuderer Regula
Englisch	Meier Brigitte

Schulgemeinde Steinegg

Schulrat

Präsident	Baumann Pirmin, Lebensmittelingenieur, Schönenbüel 71, 9050 Appenzell Steinegg
Kassier	Kunfermann Flurin, Bankangestellter, Schönenbüel 20, 9050 Appenzell Steinegg
Mitglieder	Dörig-Giger Melanie, Hausfrau, Zistli 6, 9050 Appenzell Steinegg Inauen-Sutter Bernadette, Hausfrau, Alte Eggerstandenstr. 20, 9050 Appenzell Steinegg Moser René, Schreiner, Brülisauerstr. 7, 9050 Appenzell Steinegg
Schularzt	Gemeinschaftspraxis Sonnhalde, Sonnhalde 2, 9050 Appenzell
Schulzahnarzt	Suntev Marjan, Dr. med. dent., Blumenrainweg 2, 9050 Appenzell

Lehrerschaft

Primarschule	Fässler Alexandra Geisser-Sutter Katrin Hanke Tanja Hörler Maria Schönenberger Ulrike Steingruber Nadja Tomasi Samuel Ulmann Eveylne
Kindergarten	Heim Manuela Räss Manuela

Fachlehrpersonen

Textiles und Technisches Gestalten / Wirtschaft, Arbeit, Haushalt	Wüst Judith
---	-------------

Kirchbehörden

Kirchenrat der Kath. Kirchgemeinde Appenzell

Präsident	Fässler Erich, Oberer Gansbach 17, 9050 Appenzell
Aktuar	Bartholet Markus, Gass 23, 9050 Appenzell Steinegg
Kirchenpfleger	Rusch Markus, Weissbadstr. 104, 9050 Appenzell Steinegg
Standespfarrer	Hidber Lukas, Pfarrer, Dekan und Domherr, Marktgasse 4, 9050 Appenzell
Mitglieder	Birrer Kathrin, Spielbrügglistr. 2, 9050 Appenzell Fischli Simon, Dorf 3, 9050 Appenzell Schlatt Fritsche-Manser Patricia, Grossrätin, Lehnstr. 2, 9050 Appenzell

Kirchenvorsteherchaft der Evangelisch-Reformierten Kirchgemeinde Appenzell

Präsident	Breitenmoser Martin, a. Grossrat, Lehnstr. 30, 9050 Appenzell
Kassier	Kölbener Albert, Dr.sc. ETH, Umweltnaturwissenschaftler, Haltenstr. 8, 9108 Jakobsbad
Mitglieder	Hauser Peter, eidg. dipl. Betriebsausbilder, Bärenhalde 14, 9050 Appenzell Schlatt Seydel Marco, MLaw Rechtsanwalt, Eggerstandenstr. 23, 9050 Appenzell Speck-Höhener Regula, Coiffeuse, Gadenstatt 11, 9050 Appenzell Meistersrüte Schindler Ursina, Mediengestalterin, Gaiserstr. 174, 9050 Appenzell Meistersrüte

Kirchenrat der Kath. Kirchgemeinde Brülisau

Präsident	Dörig Jonny, Grossrat, Kronenhalde 3, 9058 Brülisau
Aktuarin	Roth-Manser Marianne, Hausfrau, Dorfstr. 21, 9058 Brülisau
Kirchenpfleger	Streule Bruno, Verwaltungsleiter, Äusserer Horst 2, 9058 Brülisau
Mitglieder	Fritsche Urs, Bauberater, Pfannenstielstr. 18, 9058 Brülisau Kuster Toni, Pfarreiseelsorger, Dorf 13, 9058 Brülisau

Kirchenrat der Kath. Kirchgemeinde Eggerstanden

Präsident	Haas Philipp, Versicherungsfachmann, Alte Sägestr. 1, 9050 Appenzell Eggerstanden
Aktuar	Signer Daniel, Elektromonteur, Dorfstr. 16, 9050 Appenzell Eggerstanden
Kirchenpfleger	Fuster Martin, Landwirt, Alte Sägestr. 2, 9050 Appenzell Eggerstanden
Mitglieder	Dörig Albert, Einkäufer, Möserwies 35, 9050 Appenzell Eggerstanden Räss Sepp, Strassenmeister, Bilchenstr. 22, 9050 Appenzell Eggerstanden Schmid-Lieberherr Jeannette, Bäckerin/Hausfrau, Eichbergstr. 22, 9050 Appenzell Eggerstanden

Kirchenrat der Kath. Kirchgemeinde Gonten

Präsident	Manser Josef, Sekundarlehrer, Rüeeggerstr. 18, 9108 Gonten
Aktuarin	Notter King Cordula, Hausfrau/Hebamme, Sonnhaldenstr. 22, 9108 Gonten
Kirchenpfleger	Somm Domenik, Betriebsökonom FH, Gontenstr. 47, 9108 Gontenbad
Mitglieder	Fritsche Josef, Pfarrer, Pfarreileiter, Dorfstr. 45, 9108 Gonten Koch Reto, Büroangestellter, Gschwend, Hüttenstr. 6, 9108 Gonten Meier-Mock Patricia, Hausfrau/Betriebsassistentin Post, Oberschwarzstr. 1, 9108 Gonten Zürcher Daniel, eidg. dipl. Schreinermeister, Dorfstr. 67, 9108 Gonten

Kirchenrat der Kath. Kirchgemeinde Haslen-Stein

Präsident	Dörig Franz, Oberbüel 9, 9054 Haslen
Aktuar	Peterer Chläus, Heimat 679, 9063 Stein
Kirchenpfleger	Breu Gerold, Ebnet 11, 9054 Haslen
Mitglieder	Epp Johannes, Pfarreibeauftragter, Marktgasse 8a, 9050 Appenzell Gschwend Marco, Oberbüel 5, 9054 Haslen Sutter Peter, Hinterhaslen 41, 9054 Haslen

Kirchenrat der Kath. Kirchgemeinde Obereg-Reuse

Präsidentin	Greiner-Wolten Annamaria, Lehrerin, Schitterstr. 7a, 9413 Obereg
Aktuarin	Rohner Cornelia, Kauffrau, Dorfstr. 26a, 9413 Obereg
Kirchenpflegerin	Schnetz Karin, Prokuristin, Schwelmühlestr. 4, 9413 Obereg
Mitglieder	Breu Walter, Schreiner, Gonzeren 5, 9413 Obereg Kühnis Johann, Pfarrer, Kirchplatz 10, 9413 Obereg Sonderegger Johannes, Landwirt, St.Antonstr. 79, 9413 Obereg Sonderegger Tobias, Hafner, Kirchplatz 11, 9413 Obereg

Kirchenrat der Kath. Kirchgemeinde Schwende

Präsident	Dörig Hans, Zimmermeister, Triebemstr. 46, 9057 Weissbad
Aktuarin	Manser-Inauen Doris, Schwendetalstr. 42, 9057 Weissbad
Kirchenpfleger	Koster Simon, Betriebswirtschafter FH, Böhlisjockes 38, 9057 Weissbad
Mitglieder	Fässler-Manser Martina, Coiffeuse, Austr. 6, 9057 Weissbad Kuster Toni, Pastoralassistent, Gais

Landesgeistlichkeit, Seelsorge und Ordenspersonen

Dekanat Appenzell

Dekan	Hidber Lukas, Pfarrer, Appenzell
Vizedekan	Wehrli Eugen, Pfarrer, Heiden
Kommission	Hidber Lukas, Pfarrer, Appenzell Kappenthuler Albert, Seelsorger, Heiden Mahler Peter, Katechet, Speicher

Pfarreien und Filialkuratien

Appenzell		Wahl
1964	Bihler Fredy, Theologe, KISO, Appenzell	2017
1967	Brunner Stephan, Diakon, Appenzell	2014
1980	Epp Johannes, Seelsorger, Appenzell	2013
1967	Fuster-Räss Luzia, Katechetin, Appenzell Eggerstanden	2014
1971	Hidber Lukas, Pfarrer, Appenzell	2014
1975	Staub Patricia, Religionspädagogin, St.Gallen	2016
1993	Hautle Emilia, Jugendseelsorgerin i.A., Haslen	2020

Brülisau

1959 Kuster Toni, Seelsorger, Gais 2002

Eggerstanden

1953 Brunner Stephan, Diakon 2018

Gonten

1944 Fritsche Josef, Pfarrer i.R., Gonten 2010

Gontenbad, Altersheim Jakobsbad, Kloster Leiden Christi

1931 Fischer Max, Spiritual im Ruhestand, Jakobsbad 2006

1968 Stecher Markus, SAC, Spiritual, Jakobsbad 2017

Haslen

1980 Epp Johannes, Seelsorger, Appenzell 2013

Schwende

1959 Kuster Toni, Seelsorger, Gais 2004

Oberegg

1936 Kühnis Johann, Pfarrer, Oberegg 1981

Spirituale

1942 Im Kloster Wonnenstein 2012

1931 Im Kloster Grimmenstein, P. Hösli Hesso, OFMCap., Walzenhausen 1995

Evangelisch-Reformierte Kirchgemeinde Appenzell

1981 Lotz Michael, Pfarrer, Appenzell 2017

Auswärts tätige Geistliche aus Appenzell I.Rh.

1937 Dörig Klaus, Spitalpfarrer, von Appenzell, in St.Gallen Ord. 1962

1940 P. Eugster Josef, SMB, von Oberegg, in Chang-Pin, Taiwan 1967

1961 Graf Roland, Dr. theol., Pfarrer, von Appenzell, in Unteriberg 1998

1933 P. Holderegger Bruno, OP., von Appenzell, in Zürich 1960

1926 P. Inauen Beat, SMB, von Appenzell, in Mruma, Zimbabwe 1950

1945 Manser Josef, Dr. theol., Pfarrer, von Appenzell, in Speicher 1976

1964 Manser Josef, lic. theol., Pfarrer, von Appenzell, in Bütschwil 1990

1936 P. Rechsteiner Justin, Dr., SMB, von Appenzell, in Luzern 1964

1950 P. Rosenast Josef, SAC, Bruderklauen-Kaplan, von Appenzell, in Sachseln 1975

1976 Sager René, lic. theol. et lic. phil., Pfarrer, von Neuenkirch LU, in Zürich 2010

1919 P. Signer Adelhard, OFMCap., von Appenzell, in Schwyz 1945

1986 Wetter Sebastian, lic. theol., Kaplan, von Appenzell, in Schänis 2012

1940 P. Wild Gandulf, OFMCap., von Appenzell, in Rom 1965

Korporationsbehörden

Zentralmendlekommission

Präsident	Fässler Daniel, Ständerat, Weissbadstr. 3a, 9050 Appenzell
Kassier	Brülisauer Johann, a. Bezirksrat, Stechleneggerstr. 1, 9108 Jakobsbad
Aktuar	Müller Stefan, Landeshauptmann, Triebnernstr. 74, 9057 Weissbad

Bezirksmendleverwaltungen

Appenzell

Präsident	Fässler Franz, Enggenhüttenstr. 19, 9050 Appenzell
Aktuar	Grubenmann Toni, Stäggelen 3, 9056 Gais
Kassier	Fässler Albert, Kaustr. 140, 9050 Appenzell

Schwende

Präsident	Müller Stefan, Landeshauptmann, Triebnernstr. 74, 9057 Weissbad
Aktuar	Signer Thomas, a. Bezirksrat, Schwendetalstr. 6, 9057 Weissbad
Kassierin	Manser-Inauen Rita, Unterau 61, 9057 Weissbad

Rüte

Präsident	Sutter Adrian, Schwarzeneggstr. 28, 9058 Brülisau
Aktuar	Räss Sepp, Obere Hirschbergstr. 29, 9050 Appenzell Meistersrüte
Kassierin	Manser-Brülisauer Claudia, Rossbergstr. 15, 9058 Brülisau

Schlatt-Haslen

Präsident	Steuble Albert, Leimensteigstr. 35, 9054 Haslen
Aktuar	Manser Beat, Leimensteigstr. 33, 9054 Haslen
Kassier	Knechtle Josef, Höhest. 11, 9050 Appenzell Enggenhütten

Gonten

Präsident	Brülisauer Johann, a. Bezirksrat, Stechleneggerstr. 1, 9108 Jakobsbad
Aktuar	Manser Bruno, a. Bezirksrat, Enggenhüttenstr. 74, 9050 Appenzell
Kassier	Signer Willi, Alpsteinblickstr. 1, 9108 Gonten

Holzcorporationen

Arenholz

Präsident	Brülisauer Albert, Dorfstr. 30, 9054 Haslen
Kassier	Mazenauer Urs, Dorfstr. 37, 9054 Haslen

Bergerrain

Präsident	Wetter Patrick, Lehnstr. 119, 9050 Appenzell Meistersrüte
Kassier	Dörig Oskar, Eugstbühlstr. 4, 9050 Appenzell Meistersrüte

Brülisau-Eugst-Rainen

Präsident	Hollenstein Bernhard, Pfannenstielstr. 23, 9058 Brülisau
Kassier	Streule Adalbert, Dorf 4, 9058 Brülisau

Brülisau- Rhodwald

Präsident	Inauen Albin, Schwarzeneggstr. 42, 9058 Brülisau
Kassier	Streule Josef, Brülisauerstr. 42, 9058 Brülisau

Enggenhütten
Präsident Koller Daniel, Enggenhüttenstr. 90, 9050 Appenzell Enggenhütten
Kassier Neff Peter, Vorderhaslen 10, 9054 Haslen

Forst-Schwarzenegg
Präsident Inauen Armin, Schwarzeneggstr. 43, 9058 Brülisau
Kassier Neff Christof, Schwarzeneggstr. 15, 9058 Brülisau

Gehrenberg
Präsident Neff Pius, Gehrenberg 14, 9050 Appenzell Schlatt
Kassier Fritsche Stephan, Gehrenberg 12, 9050 Appenzell Schlatt

Gemeinhölzli
Präsident Sutter Fefi, a. Grossrat, Nollenstr. 3, 9050 Appenzell
Kassier Keller Cyrill, Forrenstr. 3, 9050 Appenzell

Gemeinmerk Schwende
Präsident Dörig Hans, Triebemstr. 46, 9057 Weissbad
Kassier Inauen Bruno, Triebemstr. 31, 9057 Weissbad

Grüterswald
Präsident Sutter Johann, Göbsistr. 12, 9054 Haslen
Kassier Neff Stefan, Leimensteigstr. 20, 9054 Haslen

Gschwend
Präsident Sutter Johann, Göbsistr. 12, 9054 Haslen
Kassier Signer Jakob, Hinterhaslen 15, 9054 Haslen

Höhe- und Kronbergswald
Präsident Schnider Alois, Kreuzstr. 7, 9108 Gonten
Kassier Fuchs Martin, Oberschwarzstr. 14, 9108 Gonten

Kau-Rinkenbach
Präsident Inauen Roman, Enggenhüttenstr. 28, 9050 Appenzell
Kassier Ulmann Niklaus, Gontenstr. 36, 9050 Appenzell

Klustobel-Berg
Präsident Inauen Guido, Bergerstr. 19, 9057 Weissbad
Kassier Fässler Roman, Bergerstr. 18, 9057 Weissbad

Krätzern
Präsident Hersche Johann, Sonnalde 43, 9050 Appenzell
Kassier Koster Albert, Eggerstandenstr. 95, 9050 Appenzell Eggerstanden

Rainen-Schwarzenegg
Präsident Inauen Albin, Schwarzeneggstr. 42, 9058 Brülisau
Kassier Neff Hansueli, Aulenstr. 4, 9058 Brülisau

Rinkenbach-Rapisau
Präsident Brülisauer Martin, Lankstr. 6, 9050 Appenzell
Kassierin Rehm-Rusch Monika, Blattenrainstr. 3, 9050 Appenzell

Schwarzenegg-Grehalten

Präsident Inauen Josef, Schwarzeneggstr. 22, 9058 Brülisau
Kassier Brülisauer Josef, Brülisauerstr. 39, 9058 Brülisau

Schwende

Präsident Neff Hermann, Brachenstr. 11, 9050 Appenzell
Kassier Nisple Emil, Jakob Signer-Str. 5, 9050 Appenzell

Steinegg-Eggerstanden

Präsident Inauen Leo, Möserwies 13, 9050 Appenzell Eggerstanden
Kassier Koller Alfred, Bildwiese 1, 9050 Appenzell Eggerstanden

Wilder Bann

Präsident Mazenauer Franz, Kaustr. 8, 9050 Appenzell
Kassier Dobler Christian, Schöttlerstr. 28, 9050 Appenzell

Zahmer Bann

Präsident Streule Albert, a. Hauptmann, Hauptgasse 35, 9050 Appenzell
Kassier Müller Stefan, Landeshauptmann, Triebnernstr. 74, 9057 Weissbad

Korporationsgüter

Forren

Präsident Mock Reto, Unterer Imm 29, 9050 Appenzell
Kassier Inauen Emil, Forrenbühlstr. 8, 9050 Appenzell

Gemeinhölzli-Soll

Präsident Fässler Josef, Bergerstr. 14, 9058 Brülisau
Kassier Fritsche Niklaus, Pfannenstielstr. 10, 9058 Brülisau

Gemeinmerk Lehn-Mettlen

Präsident Zeller Maurus, Mettlenweg 8, 9050 Appenzell
Kassier Inauen Alfred, a. Grossrat, Lehnstr. 4, 9050 Appenzell

Zentralmendle

Präsident Fässler Daniel, Ständerat, Weissbadstr. 3a, 9050 Appenzell
Kassier Brülisauer Johann, a. Bezirksrat, Stechleneggerstr. 1, 9108 Jakobsbad
Aktuar Müller Stefan, Landeshauptmann, Triebnernstr. 74, 9057 Weissbad

Ried

Präsident Schiegg Ernst, Grossrat, Ringstr. 18, 9050 Appenzell
Kassier Lutz René, a. Grossrat, Ringstr. 22, 9050 Appenzell

Rossweid-Brülisau

Präsident Fässler Roman, Bergerstr. 18, 9057 Weissbad
Kassier Dörig Martin, Leugangenstr. 11, 9057 Weissbad

Rhoden

Schwende	Rhodshptm.	Ebnetter Bourgeois Maurizia, Untere Blumenrainstr. 10, 9050 Appenzell
	Rhodsskm.	Dörig Rebekka, Sonne, Weissbadstr. 111, 9050 Appenzell Steinegg
Rüte	Rhodshptm.	Fässler Anna-Lena, Engelgasse 2, 9050 Appenzell
	Rhodsskm.	Fässler Anna-Lena, Engelgasse 2, 9050 Appenzell
Lehn	Rhodshptm.	Koller Erich, Hellstr. 7, 9050 Appenzell
	Rhodsskm.	Inauen Daniel, Gaiserstr. 57, 9050 Appenzell
Schlatt	Rhodshptm.	Brülisauer Dominik, Hauptmann, Vorderhaslen 28, 9054 Haslen
	Rhodsskm.	Heim Toni, a. Grossrat, Galgenhang 16, 9050 Appenzell
Gonten	Rhodshptm.	Mock Wendelin, Hinterhaslen 17, 9054 Haslen
	Rhodsskm.	Mock Thomas, Brügglweg 3, 9050 Appenzell
Rinkenbach	Rhodshptm.	Dobler Karl, Sentier du Ministre 28, 2014 Bôle
	Rhodsskm.	Eugster Marcel, Alpsteinstr. 18, 9050 Appenzell
Stechlenegg	Rhodshptm.	Wild Hansueli, Blattenrainstr. 3, 9050 Appenzell
	Rhodsskm.	Gmünder Veronica, Ebnet 1, 9054 Haslen

Kapell- und Bildstockverwaltungen

Appenzell

Burgstock, Heiliger Bruder Klaus Hauptgasse, Heiligkreuz-Kapelle Verwalter und Mitglied Mitglieder	Inauen Walter, Burgstockstr. 13, 9050 Appenzell Meistersrüte Streule Albert, a. Hauptmann, Hauptgasse 35, 9050 Appenzell Dobler Alois, a. Hauptmann, Landsgemeindeplatz 5, 9050 Appenzell Nisple-Gassner Agathe, Jakob Signer-Str. 5, 9050 Appenzell Steingruber Werner, Unterrainstr. 14, 9050 Appenzell Hasler Willi, Lank 31, 9050 Appenzell Broger Albert, Gehrenberg 24, 9050 Appenzell Schlatt Romano Alexandra, Lehnstr. 123, 9050 Appenzell Meistersrüte Gollino Erich, Mettlenstr. 20, 9050 Appenzell (Präsident) Fässler-Ulmann Theresia, Kaustr. 44, 9050 Appenzell Fritsche Stephan, Gehrenberg 12, 9050 Appenzell Schlatt
Hundgalgen, Maria Hilf Lank, St.Verena Lehn, Maria Hilf im obern Acker Lehn, Maria zur Sonne Rinkenbach, St.Anton (Stiftung) Rütirain, St.Jakob Steig, St.Karl-Laurenz	

Schwende

Ahorn, Maria Hilf Alp Sigel, Bildstock	Fässler Daniel, Ständerat, Weissbadstr. 3a, 9050 Appenzell Neff Albert, Grossrat, Fleckenmoos 1, 9050 Appenzell Steinegg
Meglisalp, Maria zum Schnee Nollen, Bildstock der Hl. Familie Rechböhl, St.Franziska Romana Schwende, Heilige Dreifaltigkeit Schwende, Jesus, Maria und Josef, im Bild	Manser Sepp, Hauptmann, Scheregg 28, 9057 Weissbad Signer Franz, Nollenstr. 44, 9050 Appenzell Manser-Fässler Doris, Sonnenhalbstr. 61, 9050 Appenzell Fuster Karl, Küchenrain 4, 9057 Schwende Wyss Daniel, Schwendetalstr. 69, 9057 Schwende
Schwende, St.Anton, ob der Loos Schwende, St.Maria der Engel	Inauen Josef, Trieberrnstr. 19, 9057 Weissbad Signer-Dobler Renate, Austr. 7, 9057 Weissbad Grau-Dobler Andrea, Schulgässli 14, 3818 Grindelwald
Seealp, Bruder Klaus, Kapellstiftung	Signer Thomas, Haltenstr. 4, 9108 Jakobsbad
Sonnenhalb, zur schmerzhaften Mutter	Fässler Hans, Tüllenstr. 2, 9050 Appenzell Loepfe-Kölbener Ingrid, Schönenbüel 46, 9050 Appenzell Steinegg
Steinegg, St.Anna	Zeller Roland, Weissbadstr. 51, 9050 Appenzell Müller Stefan, Landeshauptmann, Trieberrnstr. 74, 9057 Weissbad
Weissbadstrasse, St.Franziskus Wildkirchli, St.Michael	

Rüte

Blumenrain, St.Michael Verwalterin Mitglieder	Zihlmann-Fritsche Cäcilia, Blumenrainstr. 13, 9050 Appenzell Ebner-Fässler Elisabeth, Sälde 5, 9050 Appenzell Lang-Räss Josefina, Blumenrainstr. 6, 9050 Appenzell Stäheli Markus, Sonnhaldenstr. 17, 9113 Degersheim
Bollenwees, St.Bernhard Brülisau-Bernbrugg, Heilige Dreifaltigkeit	Dörig Anton, Rossbergstr. 7, 9058 Brülisau Manser-Mock Rita, Bäbelers 3, 9050 Appenzell Steinegg
Chäsmoos, Maria Hilf Eggerstanden-Bildstein, Maria Hilf, Neuenalp	Dobler Martin, Gass 20, 9050 Appenzell Steinegg Fritsche Johann, Eggerstandenstr. 109, 9050 Appenzell Eggerstanden
Fählen, Maria der Engel	Rusch Franz, Gaishausstr. 49, 9050 Appenzell
Guggerloch, St.Otilia	

Halten, St.Jakob	Räss Johann-Baptist, Alte Eggerstandenstr. 27, 9050 Appenzell Steinegg
Hirschberg, Bild im Weiher	Fritsche Bruno, Obere Hirschbergstr. 17, 9050 Appenzell
Hirschberg-Langenegg, Maria Hilf	Manser Hannes, Bilchenstr. 9, 9050 Appenzell Eggerstanden
Hirschberg, St.Barbara	Räss-Inauen Elsbeth, Obere Hirschbergstr. 18, 9050 Appenzell
Hirschberg, St.Johann in der Wildnis	Dähler Emil, Nussbaumstr. 5, 9050 Appenzell Meistersrütte
Plattenbödeli, Maria Heimsuchung (Kapellstiftung)	Gmünder Josef, Chappelihof 10, 9050 Appenzell Steinegg
Schwarzenegg, St.Martin	Fritsche Herbert, Schwarzeneggstr. 20, 9058 Brülisau
Steinegg, St.Magdalena	
Präsident	Moser Andreas, a. Grossrat, Schönenbüel 17, 9050 Appenzell Steinegg
Aktuarin	Rusch-Koch Margrit, Egglistr. 31, 9050 Appenzell Steinegg
Pfleger	Rusch Markus, Weissbadstr. 104, 9050 Appenzell Steinegg
Mitglied	Inauen-Gollino Carmen, Schönenbüel 65, 9050 Appenzell Steinegg
Steinegg, Feldkreuz ins Wurzlers	Rusch Markus, Weissbadstr. 104, 9050 Appenzell Steinegg
Unterer Imm, Bildstock Jesus, Maria und Josef	Inauen Johann, Unterer Imm 13a, 9050 Appenzell

Schlatt-Haslen

Enggenhütten, St.Peter und Paul	
Verwalterin	Knechtle-Lehner Sonja, Höhestr. 11, 9050 Appenzell Enggenhütten
Aktuarin	Hügli-Sutter Bernadette, Lindenstr. 7, 9050 Appenzell Enggenhütten
Mitglied	Huber Ruedi, Enggenhüttenstr. 95, 9050 Appenzell Enggenhütten

Gonten

Himmelberg, St.Johann	Huber Leo, Himmelbergstr. 9, 9108 Gontenbad
Hintergonten, Heilig-Kreuz	Huber Leo, Laufteggstr. 1, 9108 Jakobsbad
Gonten, St.Loretto	Fässler Urban, Hauptmann, Hüttenstr. 2, 9108 Gonten
Kau, St.Georg	Signer Willi, Brachenstr. 17, 9050 Appenzell
Kronberg, St.Jakob	Broger Clemens, Kaustr. 20, 9050 Appenzell
Rapisau, Heilige Dreifaltigkeit	Büchler Daniel, Enggenhüttenstr. 75, 9050 Appenzell
Rapisau, St.Johann	Ebnetter Bisch, Enggenhüttenstr. 84, 9050 Appenzell

Oberegg

Büriswilen, St.Karl Borromäus	Bruderer-Appert Monika, Ebnistr. 2, 9442 Büriswilen
Eschenmoos, St.Anna	Schnetz Karin, Schwellmühlestr. 4, 9413 Oberegg
Kapf, St.Karl Borromäus u. Allerseelen	
Verwaltung	Kath. Kirchgemeinde St.Georg, Marbach, Burgstr. 6, 9445 Altstätten
Kellenberg, Herz Jesus	Schmid Stefan, Kellenbergstr. 55, 9413 Oberegg
Oberegg, St.Anton	Schnetz Karin, Schwellmühlestr. 4, 9413 Oberegg

Im Eigentum des Kantons

Blattenrain, Lourdeskapelle	Inauen Roland, Landammann, Chappelihof 13, 9050 Appenzell Steinegg
Verwalter	Wyder Paul, Bahnhofstr. 17, 9050 Appenzell
Mesmerin	Nisple-Studerus Rosmarie, Gaiserstr. 14, 9050 Appenzell
Stoss, St.Bonifatius	Ulmann Ruedi, Bauherr, Sonnhaldenstr. 7, 9108 Gonten

Verschiedenes

Alterszentrum Gontenbad

Gontenstr. 53, 9108 Gontenbad
www.alterszentrumgontenbad.ch

Tel. 071 795 31 31
mail@az-gontenbad.ch

Appenzellerland Tourismus AI

Innerer Landesteil
Hauptgasse 4, 9050 Appenzell
www.appenzell.ch

Tel. 071 788 96 41
info@appenzell.ch

Präsident	Manser Sepp, Hauptmann, Scheregg 28, 9057 Weissbad
Geschäftsführer	Buob Guido, Unteres Ziel 12, 9050 Appenzell
Tourist Information	Manser Andrea, Gaiserstr. 39a, 9050 Appenzell

Kur- und Verkehrsverein Oberegg

Ressort Tourismus, Freizeit und Kultur
Bezirkskanzlei Oberegg, Dorfstr. 17, 9413 Oberegg

Beratungs- und Sozialdienst

Stiftungsratspräsident	Nisple Emil, lic. iur., Rechtsanwalt, Jakob Signer-Str. 5, 9050 Appenzell
Stelleninhaber	Weidmann Martin, Sozialpädagoge HFS, Marktgasse 10c, 9050 Appenzell

Feuerversicherungsgesellschaft

Gebäudeassekuranz Bezirk Oberegg (obligatorische Gebäudeversicherung)
Verwaltung Bezirkskanzlei Oberegg, Dorfstr. 17, 9413 Oberegg

Genossenschaft Betreutes Wohnen Appenzell

Eggerstandenstr. 2a, 9050 Appenzell
www.gbwa.ch

Tel. 071 788 06 03
betreuung@wohnen-impark.ch

Kinderspitex Ostschweiz

Bahnhofstr. 17, 9326 Horn
www.kinderspitex-ostschweiz.ch

Tel. 071 447 28 28
info@kinderspitex-ostschweiz.ch

Lungenliga St.Gallen-Appenzell

Kolumbanstr. 2, 9008 St.Gallen
www.lungenliga.ch

Tel. 071 228 47 47
info@lungenliga-sg.ch

Medizinalpersonen und Gesundheitsberufe

Die aktuellen Berufsausübungsbewilligungen sind in den nationalen Registern einsehbar:

- Medizinalberuferegister: www.medregom.admin.ch
- Nationales Register der Gesundheitsberufe: www.nareg.ch
- Psychologieberuferegister: www.psyreg.admin.ch

Ombudsstelle Alter und Behinderung (OSAB)

Vincenz-Stauffacher Susanne
Schützenstr. 6, 9000 St.Gallen
www.osab.ch

Tel. 071 220 33 73
info@osab.ch

Palliativer Brückendienst, Krebsliga Ostschweiz

Flurhofstr. 7, 9000 St.Gallen
www.ostschweiz.krebsliga.ch

Tel. 071 242 70 00
info@krebsliga-ostschweiz.ch

Pro Infirmis St.Gallen-Appenzell

Beratungsstelle Appenzell, Marktgasse 10c, 9050 Appenzell
www.proinfirmis.ch

Tel. 058 775 19 40
appenzell@proinfirmis.ch

Chindernetz AI

9050 Appenzell
www.chindernetz-ai.ch

Mobile 079 548 67 01
info@chindernetz-ai.ch

Pro Senectute Appenzell I.Rh.

Marktgasse 10c, 9050 Appenzell
www.ai.prosenectute.ch

Tel. 071 788 10 21
info@ai.prosenectute.ch

Rettungskolonne

Obmann Müller Raphael, Unterer Imm 27, 9050 Appenzell

Tel. 079 320 18 79
raphy79@bluewin.ch

Schweizerisches Rotes Kreuz Kantonalverband beider Appenzell

Hintere Oberdorfstr. 6, Postfach 1150, 9102 Herisau
www.srk-appenzell.ch
Zweigstelle Ergotherapie Appenzell: Schäfli-gasse 1, 9050 Appenzell

Tel. 071 352 11 50
info@srk-appenzell.ch

Spitex-Verein Appenzell I.Rh. (mit Leistungsauftrag inneres Land)

Eggerstandenstr. 2a, 9050 Appenzell
www.spitexai.ch

Tel. 071 788 40 80
info@spitexai.ch

Spitex Vorderland (mit Leistungsauftrag äusseres Land)

Rosentalstr. 8, 9410 Heiden
www.spitex-vorderland.ch

Tel. 071 891 19 08
spitex.vorderland@spitex-hin.ch

Winterhilfe

Präsident Hehli Migg, Kantonsrichter, Zidler 15, 9057 Weissbad
Kassierin Dobler-Dörig Regina, Schöttlerstr. 28, 9050 Appenzell

Viehzuchtgemeinschaften und -vereine

Appenzell

Präsident/Verbindungsperson

Inauen Andreas, Gontenstr. 24, 9050 Appenzell

Brülisau

Präsident/Verbindungsperson

Schmid Urban, Pfannenstielstr. 13, 9058 Brülisau

Eggerstanden-Steinegg

Präsident

Brülisauer Hansruedi, a. Grossrat, Neuenalpstr. 39,
9050 Appenzell Eggerstanden

Verbindungsperson

Fuster Jakob, Bilchenstr. 2, 9050 Appenzell Eggerstanden

Enggenhütten

Präsident

Koller Daniel, Enggenhüttenstr. 90, 9050 Appenzell Enggenhütten

Verbindungsperson

Neff Sepp, Hauptmann, Höhestr. 2, 9050 Appenzell Enggenhütten

Gonten

Präsident

Fuchs Josef, Lorettoweidli 31, 9108 Gonten

Verbindungsperson

Koch Franz, Rüeeggerstr. 19, 9108 Gonten

Haslen

Präsident/Verbindungsperson

Dörig Markus, Hinterhaslen 35, 9054 Haslen

Hirschberg

Präsident/Verbindungsperson

Grubenmann Anton, Stägelen 3, 9056 Gais

Kau

Präsident

Fässler Albert, Kaustr. 140, 9050 Appenzell

Verbindungsperson

Koster Martin, Lehnmatstr. 19, 9050 Appenzell

Lehn

Präsident/Verbindungsperson

Speck Thomas, Hohe Hirschbergstr. 2, 9050 Appenzell Meistersrüte

Oberegg

Präsident

Fürer Max, Rutlenstr. 48, 9413 Oberegg

Verbindungsperson

Bürki Josef Anton, St.Antonstr. 81, 9413 Oberegg

Rapisau

Präsident/Verbindungsperson

Kölbener Martin, Höhestr. 4, 9108 Gontenbad

Schlatt

Präsident/Verbindungsperson

Manser Beat, Leimensteigstr. 33, 9054 Haslen

Schwende

Präsident/Verbindungsperson

Fässler Bruno, Schwendetalstr. 91, 9057 Wasserauen

Volksbibliothek Appenzell

Hauptgasse 4, 9050 Appenzell
www.ai.ch/de/bildung/bibliotheken
www.volksbibliothek-appenzell.ch

Tel. 071 788 96 51
volksbibliothek@ai.ch

Öffnungszeiten

Dienstag	09.30 - 11.30 Uhr und 14.00 - 17.00 Uhr
Mittwoch	14.00 - 17.00 Uhr
Donnerstag	14.00 - 17.00 Uhr
Freitag	16.00 - 19.00 Uhr
Samstag	09.30 - 11.30 Uhr

Angaben über Nutzungsverflächen (in Hektaren, Stand September 2020)

Bezirk	Gebäude	Hofraum und Gartenanlagen, humusiert	Wiese	Weide	Streu	übrige hu- musierte Fläche	Reben	Wald	Bahnen Strassen Wege Plätze	Gewässer	Unkult- Gebiet	Total	Prod.	Unprod.
Appenzell	43,74	63,59	943,70	162,33	48,96	1,77	0,01	315,90	83,61	13,20	1,58	1698,39	1536,26	152,13
Schwende	19,61	29,29	556,36	2041,19	30,51	603,24	0,00	1670,28	67,49	45,20	667,83	5750,80	4930,87	819,93
Rüte	30,65	46,98	1274,82	972,22	72,94	183,07	0,00	1151,16	95,58	53,70	200,88	4082,00	3701,19	380,81
Schlatt-Haslen	14,51	12,48	956,28	235,25	7,61	0,88	0,00	493,89	47,72	22,43	1,44	1792,49	1706,39	86,10
Gonten	17,18	61,91	994,75	506,75	84,31	1,90	0,00	724,44	60,47	16,79	4,14	2472,64	2374,06	98,58
Total Inneres Land	125,69	214,25	4726,91	3917,74	244,33	790,86	0,01	4366,67	364,87	151,32	896,67	15786,32	14248,77	1537,55
Oberegg (Ausseres Land)	16,85	27,78	607,21	196,92	4,07	2,06	0,69	547,33	50,54	6,75	0,38	1460,68	1386,06	74,52
Kloster Wormenstein	0,18	0,26				0,02			0,12			0,68 (5637 m ²)	0,28	0,30
Kloster Grimmenstein	0,11	0,15							0,02			0,28 (2769 m ²)	0,15	0,13
Total AI	142,83	242,44	5333,12	4114,66	248,40	792,94	0,70	4903,00	415,55	168,07	896,05	17247,76	15636,26	1612,50

Gesamtflächen der Bezirke

(Ergebnisse der Grundbuchvermessung, Stand September 2020)

Bezirke	Gesamtfläche (ha)	produktive Fläche (ha)	unproduktive Fläche (ha)
Appenzell	1'688.39	1'536.26	152.13
Schwende	5'750.80	4'930.87	819.93
Rüte	4'082.00	3'701.19	380.81
Schlatt-Haslen	1'792.49	1'706.39	86.10
Gonten	2'472.64	2'374.06	98.58
Total Inneres Land	15'786.32	14'248.77	1'537.55
Oberegg	1'460.58	1'386.06	74.52
Kloster	0.58	0.28	0.30
Wonnenstein	(5'837m ²)		
Kloster	0.28	0.15	0.13
Grimmenstein	(2'789m ²)		
Total Appenzell I.Rh.	17'247.76	15'635.26	1'612.50

Höhenlagen

Höhenlage der Pfarrkirchen m.ü.M.

Appenzell	779
Brülisau	924
Eggerstanden	893
Gonten	902
Haslen	741
Oberegg	877
Schlatt	921
Schwende	847
Steinegg	799

Bevölkerungszahlen

	Wohnbevölkerung Stand 31. Dezember 2019	Stimmberechtigte Stand 19. August 2020
Bezirk Appenzell	5'820	3'855
Bezirk Schwende	2'183	1'597
Bezirk Rüte	3'701	2'757
Bezirk Schlatt-Haslen	1'140	843
Bezirk Gonten	1'451	1'076
Innerer Landesteil	14'295	10'128
Bezirk Oberegg	1'889	1'440
Total Kanton Appenzell I.Rh.	16'184	11'568

Alphabetisches Verzeichnis

Altersheim Torfnest, Obereg	28
Alterszentrum Gontenbad	87
Amt für Ausländerfragen	31
Amt für Berufsbildung und Berufsberatung	19
Amt für Bevölkerungsschutz	33
Amt für Hochbau und Energie	14
Amt für Informatik	24
Amt für Militär	32
Amt für Mittel- und Hochschulen	19
Amt für Pädagogisch-therapeutische Dienste	18
Amt für Raumentwicklung	13
Amt für Umwelt	14
Amt für Wirtschaft	39
Amt öffentlicher Verkehr	39
Amtliche Beglaubigungen / Notariat	40
Anwaltskammer	48
Anwaltsprüfungskommission	48
Apostillen und Überbeglaubigungen	11
Appenzeller Kantonalbank	43
Appenzellerland Tourismus AI	87
Arbeitsamt	39
Arbeitsinspektorat AR/AI	39
Arbeitslosenkasse des Kantons Appenzell I.Rh.	44
Asylkommission	29
Asylwesen	28
Aufnahmekommission	22
Aufsichtsbehörde SchKG	46
Aufsichtskommission der Ausgleichskasse	28
Aufsichtskommission der Ausgleichskasse	44
Ausgleichskasse / IV-Stelle des Kantons Appenzell I.Rh.	44
Bankrat (Wahlbehörde Grosser Rat)	43
Bau- und Umweltdepartement	13
Baukommission Inneres Land AI	70
Bauverwaltung Inneres Land AI	70
Beratungs- und Sozialdienst	87
Beratungskommission gemäss Art. 15 des Einführungsgesetzes zur Schweizerischen Strafprozessordnung	34
Beratungspersonen gemäss Art. 15 des Einführungsgesetzes zur Schweizerischen Strafprozessordnung	34
Betreibungsämter	40
Bevölkerungszahlen	92
Bezirk Appenzell	49
Bezirk Gonten	59
Bezirk Obereg	62
Bezirk Rüte	55
Bezirk Schlatt-Haslen	57
Bezirk Schwende	52
Bezirke	49
Bezirksgericht (Gesamtgericht)	47
Bezirksgericht	47
Bezirksgerichtliche Kommission	47
Bezirksmendleverwaltungen	81

Bieneninspektor	37
Bodenrechtskommission	37
Bundesgericht in Lausanne	2
Bundeskanzlei	2
Bundesrat	1
Bürgerheim Appenzell	27
Büro des Grossen Rates	3
Chindernetz AI	88
Datenschutzbeauftragter	34
Dekanat Appenzell	79
Eichamt.....	32
Eidgenössische Behörden	1
Eidgenössische Schätzungskommission.....	2
Eingetragene Rechtsanwälte mit Bewilligung zur Berufsausübung	10
Einigungsstelle	41
Einwohnerkontrolle Obereggi	31
Erbschaftsämter	41
Erbschaftsbehörde äusserer Landesteil	41
Erbschaftsbehörde innerer Landesteil	41
Erziehungsdepartement	18
Evangelisch-Reformierte Kirchgemeinde Appenzell	80
Fachkommission Denkmalpflege.....	21
Fachkommission Heimatschutz	15
Feuerschaugemeinde Appenzell	69
Feuerversicherungsgesellschaft.....	87
Feuerwehrkommission	34
Finanzdepartement.....	24
Finanzkontrolle	24
Fischereiprüfungskommission	15
Fondskommission für die Unterstützung der Wasserversorgungen	37
Freiwillige Fischereiaufseher	15
Freiwillige Jagdaufseher	15
Genossenschaft Betreutes Wohnen Appenzell	87
Gerichtsbehörden	45
Gerichtskanzlei	45
Gesamtflächen der Bezirke	92
Gesetzliches Schiedsgericht	46
Gesundheits- und Sozialdepartement	27
Gesundheitsamt	27
Gesundheitszentrum Appenzell.....	27
Grenzkommision	41
Grosser Rat	3
Grundbuchämter.....	40
Grundstückschätzungskommission für landwirtschaftliche Grundstücke	25
Grundstückschätzungskommission für nicht landwirtschaftliche Grundstücke	25
Gymnasium Appenzell.....	19
Handelsregisteramt	39
Heimkommission Torfnest	29
Herausgabekommission «Innerrhoder Schriften»	21
Höhenlagen	92
Holzcorporationen	81
Informatikstrategiekommision	25
Interkantonales Labor (AR, AI, SH).....	27
Jagd- und Fischereiverwaltung.....	14
Jagdkommision.....	15

Jagdprüfungskommission	15
Jugendgericht.....	47
Jugendkommission.....	23
Justiz-, Polizei- und Militärdepartement	31
Kantonale Behörden.....	3
Kantonale Fischereikommission	16
Kantonale Schiesskommission	35
Kantonaler Führungsstab.....	34
Kantonales Anwaltsregister.....	48
Kantonales Spital und Pflegezentrum Appenzell	27
Kantonsapotheker	27
Kantonsarzt	27
Kantonsbibliothek.....	10
Kantonschemiker.....	27
Kantonsgericht	45
Kantonspolizei.....	31
Kapell- und Bildstockverwaltungen	85
Kinderspitex Ostschweiz	87
Kindes- und Erwachsenenschutzbehörde (KESB).....	28
Kindes- und Erwachsenenschutzbehörde (KESB).....	29
Kirchbehörden	78
Kirchenrat der Kath. Kirchgemeinde Appenzell	78
Kirchenrat der Kath. Kirchgemeinde Brülisau	78
Kirchenrat der Kath. Kirchgemeinde Eggerstanden	78
Kirchenrat der Kath. Kirchgemeinde Gonten	79
Kirchenrat der Kath. Kirchgemeinde Haslen-Stein.....	79
Kirchenrat der Kath. Kirchgemeinde Oberegg-Reute	79
Kirchenrat der Kath. Kirchgemeinde Schwende	79
Kirchenvorsteherschaft der Evangelisch-Reformierten Kirchgemeinde Appenzell	78
Kommission für allgemeine Beschwerden	46
Kommission für Beschwerden in gerichtlichen Personalfragen	46
Kommission für Entscheide in Strafsachen.....	46
Kommission für Erwachsenenbildung	22
Kommission für Gesundheitsförderung.....	29
Kommission für Hilfen und Beiträge.....	37
Kommission für öffentliche Bauten, Verkehr, Energie, Raumplanung, Umwelt	5
Kommission für Recht und Sicherheit.....	5
Kommission für Soziales, Gesundheit, Erziehung, Bildung	5
Kommission für Wirtschaft	5
Kommissionen Grosser Rat	5
Kommunikationsstelle	10
Konkursamt.....	40
Korporationsbehörden.....	81
Korporationsgüter.....	83
Kulturamt.....	19
Kur- und Verkehrsverein Oberegg	87
Land- und Forstwirtschaftsdepartement.....	36
Landammannamt	10
Landesarchiv	10
Landesbauamt.....	13
Landesbuchhaltung.....	24
Landesgeistlichkeit, Seelsorge und Ordenspersonen.....	79
Landesschulkommission	21
Landwirtschaftsamt	36
Landwirtschaftskommission	37

Lebensmittelinspektorat beider Appenzell	27
Lehrpersonen	20
Lenkungsgruppe Neue Regionalpolitik	42
Lungenliga St.Gallen-Appenzell	87
Maturitätskommission	22
Medizinalpersonen und Gesundheitsberufe	87
Melliorationsamt	36
Nationalrat	1
Nomenklaturkommission	16
Notariatsregister	10
Oberforstamt	36
Öffentlich-rechtliche Anstalten	43
Ombudsstelle Alter und Behinderung (OSAB)	87
Organigramm	7
Palliativer Brückendienst, Krebsliga Ostschweiz	88
Personalamt	24
Pfarreien und Filialkuratie	79
Pro Infirmis St.Gallen-Appenzell	88
Pro Senectute Appenzell I.Rh.	88
Ratskanzlei	10
Rechtsdienst / Sekretariat Mieterschlichtungsstelle	10
Regionales Arbeitsvermittlungszentrum (RAV)	39
Rettungskolonne	88
Rhoden	84
Schatzungsamt	24
Schlichtungsstelle für Mietverhältnisse	12
Schlichtungsstelle Gleichstellung von Frau und Mann	41
Schulbehörden und Lehrerschaft	71
Schulgemeinde Appenzell	71
Schulgemeinde Brülisau	72
Schulgemeinde Eggerstanden	73
Schulgemeinde Gonten	73
Schulgemeinde Haslen	74
Schulgemeinde Meistersrüte	75
Schulgemeinde Schlatt	76
Schulgemeinde Schwende	76
Schulgemeinde Steinegg	77
Schulverwaltung Oberegg	75
Schweizerisches Rotes Kreuz Kantonalverband beider Appenzell	88
Signalisationskommission	35
Sozialamt	28
Spitex Vorderland (mit Leistungsauftrag äusseres Land)	88
Spitex-Verein Appenzell I.Rh. (mit Leistungsauftrag inneres Land)	88
Sportamt	19
Sportkommission	21
Staatsanwaltschaft	33
Staatwirtschaftliche Kommission	5
Ständerat	1
Standeskommission	8
Standeskommission und kantonale Verwaltung	6
Steuerverwaltung	24
Stiftung Landammann Dr. Albert Broger	12
Stiftung Pro Innerrhoden	12
Stiftungsaufsicht	39
Stiftungsrat Innerrhoder Kunststiftung	21

Stipendienstelle	19
Strassenverkehrsamt	32
Tripartite Kommission.....	41
Verkehrserziehungskommission Appenzell I.Rh.....	35
Vermessungsamt	36
Vermittlerämter.....	47
Verschiedenes.....	87
Verwaltungsgericht.....	45
Verwaltungskommission der kantonalen Versicherungskasse (Amtsdauer 2019-2023).....	25
Verwaltungspolizei	31
Verwaltungsrat Gesundheitszentrum Appenzell	29
Veterinäramt.....	37
Viehzuchtgemeinschaften und -vereine	89
Volksbibliothek Appenzell	90
Volksschulamt	18
Volkswirtschaftsdepartement	39
Weibel- und Supportdienst.....	10
Werkhof Bleiche	13
Wildschaden- und Hegekommission.....	16
Winterhilfe	88
Wirtschaftsförderungskommission	42
Zentralmendlekommission	81
Zivil- und Strafgericht	45
Zivilstandsamt Appenzell	33
Zivilstandsamt Oberegg	33
Zwangsmassnahmengericht	47