



**KANTON
APPENZEL INNERRHODEN**

STAATSKALENDER 2022/2023

Stand 1. Juli 2022

Redaktion Ratskanzlei Appenzell I.Rh.
Marktgasse 2, 9050 Appenzell

Telefon 071 788 93 11

E-Mail info@rk.ai.ch

Internet www.ai.ch

Inhaltsverzeichnis

Eidgenössische Behörden	1
Nationalrat	1
Ständerat	1
Bundesrat	1
Bundeskanzlei	2
Bundesgericht in Lausanne.....	2
Eidgenössische Schätzungskommission	2
Kantonale Behörden	3
Grosser Rat.....	3
Büro des Grossen Rates	3
Kommissionen Grosser Rat	5
Staatwirtschaftliche Kommission	5
Kommission für Wirtschaft	5
Kommission für Soziales, Gesundheit, Erziehung, Bildung.....	5
Kommission für öffentliche Bauten, Verkehr, Energie, Raumplanung, Umwelt.....	5
Kommission für Recht und Sicherheit.....	5
Gerichtskommission	6
Standeskommission und kantonale Verwaltung	7
Standeskommission	9
Landammannamt	11
Ratskanzlei	11
Sekretariat	11
Rechtsdienst / Mieterschlichtungsstelle	11
Kommunikationsstelle.....	11
Fachbereich digitale Verwaltung.....	11
Weibel- und Supportdienst	11
Landesarchiv	11
Kantonsbibliothek	11
Eingetragene Rechtsanwältinnen und Rechtsanwälte mit Bewilligung zur Berufsausübung ...	11
Notariatsregister.....	12
Apostillen und Überbeglaubigungen.....	12
Schlichtungsstelle für Mietverhältnisse	13
Stiftung Landammann Dr. Albert Broger.....	13
Stiftung Pro Innerrhoden.....	13
Bau- und Umweltdepartement	14
Departementssekretariat	14
Amt für Raumentwicklung.....	14
Landesbauamt	14
Werkhof Bleiche.....	14
Amt für Hochbau und Energie	15
Amt für Umwelt	15
Jagd- und Fischereiverwaltung.....	15
Fachkommission Heimatschutz	16
Fischereiprüfungskommission	16
Freiwillige Fischereiaufseher	16
Jagdkommission	16
Jagdprüfungskommission.....	16
Freiwillige Jagdaufseher	16
Kantonale Fischereikommission	17
Nomenklaturkommission	17
Wildschaden- und Hegekommission	17
Erziehungsdepartement	19
Departementssekretariat	19
Volksschulamt.....	19
Amt für Pädagogisch-therapeutische Dienste	19

Amt für Mittel- und Hochschulen	20
Amt für Berufsbildung und Berufsberatung	20
Stipendienstelle	20
Sportamt	20
Kulturamt	20
Gymnasium Appenzell	20
Lehrpersonen	21
Landesschulkommission	22
Fachkommission Denkmalpflege	22
Herausgabekommission «Innerrhoder Schriften»	22
Sportkommission	22
Stiftungsrat Innerrhoder Kunststiftung	22
Kapellverwaltungen	22
Aufnahmekommission	23
Kommission für Erwachsenenbildung	23
Maturitätskommission	23
Jugendkommission	24
Finanzdepartement	26
Departementssekretariat	26
Personalamt	26
Landesbuchhaltung	26
Finanzkontrolle	26
Amt für Informatik	26
Schatzungsamt	26
Steuerverwaltung	26
Grundstücksschätzungskommission für landwirtschaftliche Grundstücke	27
Grundstücksschätzungskommission für nicht landwirtschaftliche Grundstücke	27
Informatikstrategiekommission	27
Schätzungskommission für Marktwert und Bodenmehrwert	27
Verwaltungskommission der kantonalen Versicherungskasse (Amtdauer 2019-2023)	28
Gesundheits- und Sozialdepartement	29
Departementssekretariat	29
Gesundheitsamt	29
Kantonsapotheker	29
Kantonsarzt	29
Interkantonales Labor (AR, AI, SH)	29
Kantonales Gesundheitszentrum Appenzell	29
Alters- und Pflegeinstitutionen	30
Sozialamt	30
Kindes- und Erwachsenenschutzbehörde (KESB)	30
Aufsichtskommission der Ausgleichskasse	31
Asylkommission	31
Kindes- und Erwachsenenschutzbehörde (KESB)	31
Kommission für Gesundheitsförderung	31
Verwaltungsrat Gesundheitszentrum Appenzell	31
Justiz-, Polizei- und Militärdepartement	33
Departementssekretariat	33
Amt für Ausländerfragen	33
Verwaltungspolizei und Einwohnerkontrolle Appenzell	33
Einwohnerkontrolle Obereggi	33
Kantonspolizei	33
Strassenverkehrsamt	34
Eichamt	35
Amt für Militär und Bevölkerungsschutz	35
Wehrpflichtersatzverwaltung	35
Zivilstandsamt Appenzell und Bürgerrechtswesen	35
Zivilstandsamt Obereggi	35

Staatsanwaltschaft.....	36
Datenschutzbeauftragter	36
Schiesspulver- und Sprengstoffverkaufsstelle.....	36
Fachkommission Strafverfolgung	36
Beratungskommission gemäss Art. 15 des Einführungsgesetzes zur Schweizerischen Strafprozessordnung	36
Beratungspersonen gemäss Art. 15 des Einführungsgesetzes zur Schweizerischen Strafprozessordnung	36
Feuerwehrkommission.....	37
Kantonaler Führungsstab	37
Signalisationskommission.....	37
Kantonale Schiesskommission.....	37
Verkehrserziehungskommission Appenzell I.Rh.	37
Land- und Forstwirtschaftsdepartement.....	38
Departementssekretariat	38
Landwirtschaftsamt.....	38
Oberforstamt.....	38
Meliorationsamt	38
Amt für Geoinformation.....	38
Veterinäramt	39
Bieneninspektor	39
Bodenrechtskommission.....	39
Landwirtschaftskommission.....	39
Fondscommission für die Unterstützung der Wasserversorgungen.....	39
Kommission für Hilfen und Beiträge	39
Wildkirchlistiftung	40
Volkswirtschaftsdepartement.....	41
Departementssekretariat	41
Handelsregisteramt.....	41
Amt für Wirtschaft	41
Amt für öffentlichen Verkehr	41
Stiftungsaufsicht.....	41
Arbeitsamt.....	41
Regionales Arbeitsvermittlungszentrum (RAV)	41
Arbeitsinspektorat AR/AI.....	41
Betreibungsämter	42
Konkursamt.....	42
Grundbuchämter.....	42
Amtliche Beglaubigungen/Notariat	42
Erbschaftsämter.....	43
Einigungsstelle.....	43
Erbschaftsbehörde innerer Landesteil.....	43
Erbschaftsbehörde äusserer Landesteil	43
Grenzkommission.....	43
Schlichtungsstelle Gleichstellung von Frau und Mann	43
Tripartite Kommission	43
Wirtschaftsförderungskommission.....	44
Lenkungsgruppe Neue Regionalpolitik.....	44
Öffentlich-rechtliche Anstalten	45
Appenzeller Kantonalbank	45
Bankrat (Wahlbehörde Grosser Rat).....	45
Ausgleichskasse / IV-Stelle des Kantons Appenzell I.Rh.	46
Aufsichtskommission der Ausgleichskasse	46
Arbeitslosenkasse des Kantons Appenzell I.Rh.	46
Gerichtsbehörden	47
Gerichtskanzlei	47
Kantonsgerecht	47

Zivil- und Strafgericht.....	47
Verwaltungsgericht.....	47
Aufsichtsbehörde SchKG.....	48
Gesetzliches Schiedsgericht.....	48
Kommission für allgemeine Beschwerden.....	48
Kommission für Entscheide in Strafsachen.....	48
Kommission für Beschwerden in gerichtlichen Personalfragen.....	48
Bezirksgericht.....	49
Präsidium.....	49
Bezirksgericht (Gesamtgericht).....	49
Zwangsmassnahmengericht.....	49
Vermittlerämter.....	49
Anwaltskammer.....	50
Anwaltsprüfungskommission.....	50
Kantonales Anwaltsregister.....	50
Bezirke.....	51
Bezirk Appenzell.....	51
Bezirk Schwende-Rüte.....	54
Bezirk Schlatt-Haslen.....	56
Bezirk Gonten.....	59
Bezirk Oberegg.....	62
Feuerschaugemeinde Appenzell.....	69
Bauverwaltung Inneres Land AI.....	70
Bauverwaltung.....	70
Baukommission Inneres Land AI.....	70
Schulbehörden.....	71
Schulgemeinde Appenzell.....	71
Schulgemeinde Brülisau.....	71
Schulgemeinde Eggerstanden.....	72
Schulgemeinde Gonten.....	72
Schulgemeinde Meistersrüte.....	72
Schulverwaltung Oberegg.....	73
Schulgemeinde Schlatt-Haslen.....	73
Schulgemeinde Schwende.....	73
Schulgemeinde Steinegg.....	74
Kirchbehörden.....	75
Kirchenrat der Kath. Kirchgemeinde Appenzell.....	75
Kirchenvorsteherschaft der Evangelisch-Reformierten Kirchgemeinde Appenzell.....	75
Kirchenrat der Kath. Kirchgemeinde Brülisau.....	75
Kirchenrat der Kath. Kirchgemeinde Eggerstanden.....	75
Kirchenrat der Kath. Kirchgemeinde Gonten.....	75
Kirchenrat der Kath. Kirchgemeinde Haslen-Stein.....	76
Kirchenrat der Kath. Kirchgemeinde Oberegg-Reute.....	76
Kirchenrat der Kath. Kirchgemeinde Schwende.....	76
Landesgeistlichkeit, Seelsorge und Ordenspersonen.....	76
Dekanat Appenzell.....	76
Pfarreien und Filialkuratie.....	76
Evangelisch-Reformierte Kirchgemeinde Appenzell.....	77
Korporationsbehörden.....	78
Zentralmendlekommission.....	78
Bezirksmendleverwaltungen.....	78
Holzkorporationen.....	78
Korporationsgüter.....	80
Rhoden.....	81
Kapell- und Bildstockverwaltungen.....	82
Verschiedenes.....	84
Alterszentrum Gontenbad.....	84

Genossenschaft Betreutes Wohnen Appenzell	84
Sozialberatung	84
Pro Senectute Appenzell I.Rh.	84
Ombudsstelle Alter und Behinderung (OSAB).....	84
Pro Infirmis St.Gallen-Appenzell	84
Chindernetz AI	84
Winterhilfe	84
Spitex-Verein Appenzell I.Rh. (mit Leistungsauftrag inneres Land).....	84
Spitex Vorderland (mit Leistungsauftrag äusseres Land)	84
Kinderspitex Ostschweiz	84
Palliativer Brückendienst, Krebsliga Ostschweiz	85
Lungenliga St.Gallen-Appenzell.....	85
Schweizerisches Rotes Kreuz Kantonalverband beider Appenzell	85
Hospiz Dienst Appenzell I.Rh.	85
Medizinalpersonen und Gesundheitsberufe	85
Appenzellerland Tourismus AI	85
Kur- und Verkehrsverein Oberegg	85
Volksbibliothek Appenzell	85
Feuerversicherungsgesellschaft	85
Rettungskolonne	85
Viehzuchtgemeinschaften und -vereine.....	86
Gesamtflächen der Bezirke.....	88
Höhenlagen.....	88
Bevölkerungszahlen.....	88
Alphabetisches Verzeichnis	89

Eidgenössische Behörden

(Weitere Angaben siehe Eidg. Staatskalender)

Nationalrat

(200 Mitglieder)

Präsidentin 2021/2022

Kälin Irène, Aargau

1. Vizepräsident 2021/2022

Candinas Martin, Graubünden

2. Vizepräsident 2021/2022

Nussbaumer Eric, Basel-Landschaft

Vertreter von Appenzell I.Rh.

Rechsteiner Thomas, Immstr. 5, 9050 Appenzell

Ständerat

(46 Mitglieder)

Präsident 2021/2022

Hefti Thomas, Glarus

1. Vizepräsidentin 2021/2022

Häberli-Koller Brigitte, Thurgau

2. Vizepräsidentin 2021/2022

Baume-Schneider Elisabeth, Jura

Vertreter von Appenzell I.Rh.

Fässler Daniel, Weissbadstr. 3a, 9050 Appenzell

Bundesrat

(Amtsdauer: 2019-2023)

Bundespräsident 2022

Cassis Ignazio

Vizepräsident 2022

Berset Alain

Mitglieder des Bundesrats

		Wahljahr
1950	Maurer Ueli Vorsteher des Finanzdepartements	2008
1960	Sommaruga Simonetta Vorsteherin des Departements für Umwelt, Verkehr, Energie und Kommunikation	2010
1972	Berset Alain Vorsteher des Departements des Innern	2011
1959	Parmelin Guy Vorsteher des Departements für Wirtschaft, Bildung und Forschung	2015
1961	Cassis Ignazio Vorsteher des Departements für auswärtige Angelegenheiten	2017
1962	Amherd Viola Vorsteherin des Departements für Verteidigung, Bevölkerungsschutz und Sport	2018
1963	Keller-Sutter Karin Vorsteherin des Justiz- und Polizeidepartements	2018

Departementsverteilung

	<i>Vorstand</i>	<i>Stellvertretung</i>
Eidg. Departement für auswärtige Angelegenheiten	Cassis Ignazio	Maurer Ueli
Eidg. Departement des Innern	Berset Alain	Cassis Ignazio
Eidg. Justiz- und Polizeidepartement	Keller-Sutter Karin	Sommaruga Simonetta
Eidg. Departement für Verteidigung, Bevölkerungsschutz und Sport	Amherd Viola	Parmelin Guy
Eidg. Finanzdepartement	Maurer Ueli	Berset Alain
Eidg. Departement für Wirtschaft, Bildung und Forschung	Parmelin Guy	Keller-Sutter Karin
Eidg. Departement für Umwelt, Verkehr, Energie und Kommunikation	Sommaruga Simonetta	Amherd Viola

Bundeskanzlei

Bundeskanzler	Thurnherr Walter
Vizekanzler	Rossi Viktor Simonazzi André

Bundesgericht

Präsidentin	Niquille Martha
Vizepräsident	Donzallaz Yves

Eidgenössische Schätzungskommission

(Kreis 11)

vom Bundesgericht gewählt

Präsident	Munz Hans, Rechtsanwalt, c/o Advokatur im Lindenhof, Hauptstr. 31, 9320 Arbon
Stellvertreter	Engeler Walter, Ersatzrichter, Plattenstr. 18a, 9606 Bütschwil Storrier Jeanette, Rechtsanwältin, Vorstadt 18, 9200 Schaffhausen

vom Bundesrat gewählt

Kunz Samuel
Meile Reto
Schmid Britta
Sutter-Weishaupt Josef
Wanner Christoph

von der Ständekommission gewählt

Gmünder Thomas, Leiter Schatzungsamt, Gerbestr. 11, 9050 Appenzell
Stark Rainald, dipl. Arch. ETH/SIA / eidg. dipl. Immobilientreuhänder,
Unterer Schöttler 27, 9050 Appenzell
Wetter Walter, Landwirt, Dorfstr. 27, 9108 Gonten

Kantonale Behörden

Grosser Rat

Büro des Grossen Rates

Grossratspräsident	Koller Alfred, Ziegeleistr. 1, 9050 Appenzell
Vizepräsident	Manser Albert, Dorfstr. 13, 9108 Gonten
1. Stimmzähler	Sutter Albert, Leimensteigstr. 23, 9054 Haslen
2. Stimmzählerin	Birrer Kathrin, Spielbrügglistr. 2, 9050 Appenzell
3. Stimmzählerin	Brülisauer-Signer Karin, Lankstr. 6, 9050 Appenzell

Mitglieder

50 Mitglieder, Amtsdauer 2019-2023

Bezirk Appenzell (18)

		Wahljahr
1963	Keller Christoph, dipl. Bauingenieur FH, Lehnstr. 36, 9050 Appenzell	2012
1968	Schiegg Ernst, Bankangestellter, Ringstr. 18, 9050 Appenzell	2015
1962	Koller Alfred, Abteilungsleiter, Ziegeleistr. 1, 9050 Appenzell	2017
1973	Fritsche-Manser Patricia, kfm. Angestellte, Lehnstr. 2, 9050 Appenzell	2018
1981	Gollino Erich, Historiker, Sitterstr. 11, 9050 Appenzell	2018
1961	Koch Urs, Unternehmer, Weissbadstr. 8b, 9050 Appenzell	2018
1966	Locher Adrian, Kältetechniker/Geschäftsführer, Sonnhalde 8b, 9050 Appenzell	2018
1977	Enzler Lukas, Vermögensverwalter/Betriebsökonom, Blattenheimstr. 10, 9050 Appenzell	2019
1979	Frey Silvia, Primarlehrerin, Lehnmatstr. 45, 9050 Appenzell	2019
1976	Koster Markus, lic. oec. HSG/dipl. Experte Rechnungslegung und Controlling, Hauptgasse 21, 9050 Appenzell	2019
1981	Manser Christian, Hafnermeister/Plattenleger, Ringstr. 10, 9050 Appenzell	2019
1975	Wetter Christoph, Maschinentechner TS ZBW, Lehnstr. 121, 9050 Appenzell Meistersrüte	2019
1986	Hersche Stefan, Immobilienökonom, Oberer Gansbach 17a, 9050 Appenzell	2020
1966	Inauen Reto, Bankkaufmann, Wührestr. 2, 9050 Appenzell	2020
1964	Neff Köbi, Elektroingenieur FH, Nollisweid 22a, 9050 Appenzell Meistersrüte	2020
1972	Birrer Kathrin, Physiotherapeutin, Spielbrügglistr. 2, 9050 Appenzell	2020
1982	Keller Marco, Schreiner, Weesenstr. 12, 9050 Appenzell Meistersrüte	2022
1988	Neff-Mäder Doris, Detailhandelsfachfrau, Kronengarten 1, 9050 Appenzell	2022

Bezirk Schwende-Rüte (18)

1969	Inauen Daniel, eidg. dipl. Küchenchef/Produktionsleiter, Alpsteinstr. 36, 9050 Appenzell	2007
1965	Dähler-Bücheler Ursi, Kauffrau, Alte Sägestr. 3, 9050 Appenzell Eggerstanden	2011
1964	Manser Josef, Gastwirt, Scheregg 28, 9057 Weissbad	2011
1983	Koller Angela, lic. iur., Rechtsanwältin, Eggerstandenstr. 21, 9050 Appenzell	2013
1970	Inauen-Buri Barbara, Confiseurin, Erstböhlistr. 4, 9057 Weissbad	2016
1974	Brülisauer Daniel, lic. oec. HSG, dipl. Wirtschaftsprüfer, Mooshaldenstr. 19, 9050 Appenzell	2015
1977	Koster Patrik, eidg. dipl. Automobilkaufmann HFP, Böhlisjockes 40, 9057 Weissbad	2015
1967	Huber Bruno, Betriebsökonom, Kreuzhof 3, 9050 Appenzell	2017
1967	Neff Albert, Landwirt, Fleckenmoos 1, 9050 Appenzell Steinegg	2017
1965	Premarlani Romeo, Elektro-Ingenieur FH, Unterer Schöttler 17, 9050 Appenzell	2018
1966	Stäger Markus, Telekommunikationsspezialist, Bäbelers 33, 9050 Appenzell Steinegg	2018
1982	Brunner Raphaël, Leiter Bau und Immobilien Ostschweiz, Zidler 31, 9057 Weissbad	2019
1971	Fässler-Schwab Yvonne, Gästebereiterin, Nollenstr. 22, 9050 Appenzell	2019
1973	Inauen Sepp, Landwirt, Haslerstegstr. 16, 9050 Appenzell	2019

1973	Dörig Jonny, Elektro Ingenieur HTL, Kronenhalde 3, 9058 Brülisau	2019
1972	Dörig Hans, dipl. Elektroinstallateur, Schönenbüel 44, 9050 Appenzell Steinegg	2020
1965	Inauen Karl, Zimmermann/Verwaltungsangestellter, Zidler 25, 9057 Weissbad	2020
1981	Streule Bruno, Bezirkssekretär, Äusserer Horst 2, 9058 Brülisau	2021

Bezirk Schlatt-Haslen (4)

1964	Sutter Albert, Verkaufsleiter, Leimensteigstr. 23, 9054 Haslen	2018
1983	Inauen-Mäder Karin, dipl. Pflegefachfrau HF, Ebnet 10, 9054 Haslen	2019
1975	Dörig Urs, Zimmermann, Unterschlatt 16, 9050 Appenzell Schlatt	2020
1981	Neff Stefan, Landwirt/dipl. Techniker HF Holzbau, Leimensteigstr. 20, 9054 Haslen	2021

Bezirk Gonten (4)

1968	Fässler Urban, Unternehmer, Hüttenstr. 2, 9108 Gonten	2017
1962	Manser Albert, dipl. Zimmermeister, Dorfstr. 13, 9108 Gonten	2018
1963	Schefer Thomas, Landwirt, Laufteggstr. 44, 9108 Jakobsbad	2019
1974	Brülisauer-Signer Karin, Pflegefachfrau, Lankstr. 6, 9050 Appenzell	2021

Bezirk Oberegg (6)

1971	Federer Pius, eidg. dipl. Elektroinstallateur, Unterdorfstr. 6, 9413 Oberegg	2007
1959	Rhiner Matthias, Dr., dipl. Informatik-Ing. ETH, Rutlenstr. 8a, 9413 Oberegg	2010
1962	Durrer-Gander Theres, dipl. Bäuerin, Rütteggstr. 34, 9413 Oberegg	2015
1979	Ademi Erol, dipl. Ingenieur FH, Unterdorfstr. 7, 9413 Oberegg	2019
1973	Tobler Elias, eidg. dipl. Mechanikermeister, Walzenhauserstr. 1, 9442 Büriswilen	2019
1965	Sonderegger Johannes, Meisterlandwirt, St.Antonstr. 79, 9413 Oberegg	2022

Aktuar

1959	Dörig Markus, Ratschreiber, Marktgasse 2, 9050 Appenzell	2008
------	--	------

Landweibel

1972	Streule Thomas, Landweibel, Marktgasse 2, 9050 Appenzell	2019
------	--	------

Kommissionen Grosser Rat

(Kommissionen gemäss Art. 31 und 32 des Geschäftsreglements des Grossen Rates)

Staatwirtschaftliche Kommission

Präsident	Rhiner Matthias, Oberegg
Mitglieder	Brülisauer-Signer Karin, Appenzell Dörig Urs, Appenzell Schlatt Federer Pius, Oberegg Gollino Erich, Appenzell Inauen Reto, Appenzell Koch Urs, Appenzell Neff Albert, Appenzell Steinegg

Kommission für Wirtschaft

Präsident	Premerlani Romeo, Appenzell
Mitglieder	Brunner Raphaël, Weissbad Dörig Jonny, Brülisau Enzler Lukas, Appenzell Manser Albert, Gonten Neff Stefan, Haslen Sonderegger Johannes, Oberegg Wetter Christoph, Appenzell Meistersrüte

Kommission für Soziales, Gesundheit, Erziehung, Bildung

Präsidentin	Inauen-Mäder Karin, Haslen
Mitglieder	Ademi Erol, Oberegg Brülisauer Daniel, Appenzell Dörig Hans, Appenzell Steinegg Fässler-Schwab Yvonne, Appenzell Fritsche-Manser Patricia, Appenzell Inauen-Buri Barbara, Weissbad Inauen Daniel, Appenzell

Kommission für öffentliche Bauten, Verkehr, Energie, Raumplanung, Umwelt

Präsident	Koster Patrik, Weissbad
Mitglieder	Frey Silvia, Appenzell Hersche Stefan, Appenzell Keller Christoph, Appenzell Manser Christian, Appenzell Schefer Thomas, Jakobsbad Schiegg Ernst, Appenzell Tobler Elias, Büriswilen

Kommission für Recht und Sicherheit

Präsident	Koster Markus, Appenzell
Mitglieder	Dähler-Bücheler Ursi, Appenzell Eggerstanden Durrer-Gander Theres, Oberegg Inauen Karl, Weissbad Locher Adrian, Appenzell Neff Köbi, Appenzell Stäger Markus, Appenzell Steinegg Sutter Albert, Haslen

Gerichtskommission

Präsidentin

Koller Angela, Appenzell

Mitglieder

Inauen Reto, Appenzell

Inauen Sepp, Appenzell

Standeskommission und kantonale Verwaltung

Büroöffnungszeiten kantonale Verwaltung

Montag bis Freitag 08.00 - 12.00 Uhr
 13.30 - 17.00 Uhr

Telefonanrufe (Sammelnummer)

071 788 93 11

Adressen der Ämter und Fachstellen

Wo nichts Anderes aufgeführt ist, gilt für das jeweilige Amt oder die jeweilige Fachstelle die Adresse des Departementssekretariats.

Feiertage im Kanton Appenzell I.Rh.

Bundesfeiertag	Mo, 1. August 2022
Mariä Himmelfahrt	Mo, 15. August 2022
St.Mauritius	Do, 22. September 2022 (nur innerer Landesteil)
Allerheiligen	Di, 1. November 2022
Maria Empfängnis	Do, 8. Dezember 2022
Weihnachten	So, 25. Dezember 2022
Stephanstag	Mo, 26. Dezember 2022
Neujahr	So, 1. Januar 2023
Karfreitag	Fr, 7. April 2023
Ostersonntag	So, 9. April 2023
Ostermontag	Mo, 10. April 2023
Auffahrt	Do, 18. Mai 2023
Pfingstsonntag	So, 28. Mai 2023
Pfingstmontag	Mo, 29. Mai 2023
Fronleichnam	Do, 8. Juni 2023

Organigramm

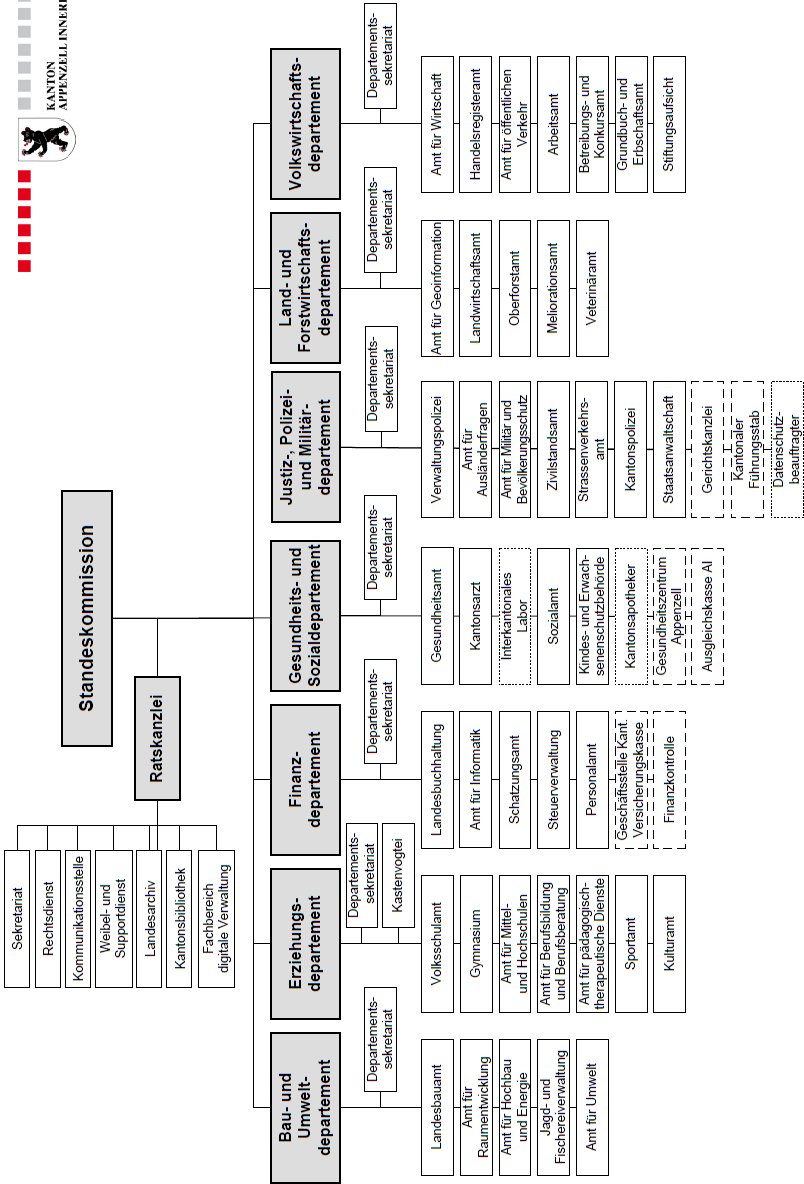

--- administrativ zugeordnet
 ausserhalb der Verwaltung organisiert

Standeskommission

Zusammensetzung		Wahljahr
1961	Dähler Roland, reg. Landammann, Eggerstandenstr. 35, 9050 Appenzell	2019
1955	Inauen Roland, stillst. Landammann, lic. phil., Chappelihof 13, 9050 Appenzell Steinegg	2013
1971	Rüegg Bless Monika, Statthalter, Rinkenbach 16, 9050 Appenzell	2020
1967	Eberle Ruedi, Säckelmeister, Kaustr. 3, 9108 Gontenbad	2018
1971	Müller Stefan, Landeshauptmann, Triebnernstr. 74, 9057 Weissbad	2015
1969	Ulmann Ruedi, Bauherr, Sonnhaldenstr. 7, 9108 Gonten	2017
1971	Signer Jakob, Landesfährnich, Betriebsökonom HWV, Nollisweid 65, 9050 Appenzell Meistersrüte	2019
Aktuar		
1959	Dörig Markus, Ratschreiber, Marktgasse 2, 9050 Appenzell	2008
Landweibel		
1972	Streule Thomas, Marktgasse 2, 9050 Appenzell	2019

Departementszuteilung

Departement	Vorstand	Stellvertretung
Bau- und Umweltdepartement	Ulmann Ruedi	Inauen Roland
Erziehungsdepartement	Inauen Roland	Rüegg Bless Monika
Finanzdepartement	Eberle Ruedi	Dähler Roland
Gesundheits- und Sozialdepartement	Rüegg Bless Monika	Signer Jakob
Justiz-, Polizei- und Militärdepartement	Signer Jakob	Müller Stefan
Land- und Forstwirtschaftsdepartement	Müller Stefan	Eberle Ruedi
Volkswirtschaftsdepartement	Dähler Roland	Ulmann Ruedi

Kontaktdaten

Dähler Roland, reg. Landammann

Vorsteher Volkswirtschaftsdepartement
Marktgasse 2, 9050 Appenzell

Tel. 071 788 96 56
roland.daehler@vd.ai.ch

Inauen Roland, stillst. Landammann

Vorsteher Erziehungsdepartement
Hauptgasse 51, 9050 Appenzell

Tel. 071 788 93 32
roland.inauen@ed.ai.ch

Rüegg Bless Monika, Statthalter

Vorsteherin Gesundheits- und Sozialdepartement
Hoferbad 2, 9050 Appenzell

Tel. 071 788 92 20
monika.rueeggbless@gsd.ai.ch

Eberle Ruedi, Säckelmeister

Vorsteher Finanzdepartement
Marktgasse 2, 9050 Appenzell

Tel. 071 788 93 88
ruedi.eberle@fd.ai.ch

Müller Stefan, Landeshauptmann

Vorsteher Land- und Forstwirtschaftsdepartement
Gaiserstr. 8, 9050 Appenzell

Tel. 071 788 95 71
stefan.mueller@lfd.ai.ch

Ulmann Ruedi, Bauherr

Vorsteher Bau- und Umweltdepartement
Gaiserstr. 8, 9050 Appenzell

Tel. 071 788 93 41
ruedi.ulmann@bud.ai.ch

Signer Jakob, Landesfährnich

Vorsteher Justiz-, Polizei- und Militärdepartement
Marktgasse 10d, 9050 Appenzell

Tel. 071 788 95 97
jakob.signer@jpm.d.ai.ch

Landammannamt

Reg. Landammann Dähler Roland
Stillst. Landammann Inauen Roland

Ratskanzlei

Marktgasse 2, 9050 Appenzell

Hauptnummer für alle Amtsstellen

www.ai.ch

Tel. 071 788 93 11

info@rk.ai.ch

Ratschreiber Dörig Markus, lic. iur. et phil. I, Rechtsanwalt
Ratschreiber-Stv. Bühler Michael, lic. iur., Rechtsanwalt

Sekretariat

Leiterin Infanger Celine
Mitarbeitende Bucheli Hans, lic. iur.
 Dörig-Schmidt Regina
 Rusch Karin

Rechtsdienst / Mieterschlichtungsstelle

Hauptnummer Rechtsdienst

Tel. 071 788 93 22

Leiter Bühler Michael
Juristin Fässler Anja

Kommunikationsstelle

Leiterin Inauen Michaela
Fachbereich Information Wegelin Laurin

Tel. 071 788 93 38

Tel. 071 788 93 35

Fachbereich digitale Verwaltung

Leiterin Kölbener Ursulina

Tel. 071 788 93 30

Weibel- und Supportdienst

Landweibel Streule Thomas
Stv. Rusch Sepp
Mitarbeiterin Fischli-Fässler Daniela

Tel. 071 788 96 58

Landesarchiv

Landesarchivar Frefel Sandro, lic. phil. I

Tel. 071 788 93 31

Kantonsbibliothek

Bibliothekar Pinardi Lino, lic. sci. rel. (bis 31.07.2022)
Bibliothekarin Köppel Doris, dipl. Informations- und
 Dokumentationsspezialistin FH (ab 01.09.2022)

Tel. 071 788 93 33

Fachbereich Dokumentation

Wegelin Laurin, MScBA IDM

Tel. 071 788 93 35

Eingetragene Rechtsanwältinnen und Rechtsanwälte mit Bewilligung zur Berufsausübung

siehe kantonales Anwaltsregister

Notariatsregister

Öffentliche Notare

	Stempel Nr.
1950 Schmid-Sutter Carlo, lic. iur., Wiesstr. 32, 9413 Obereg	1
1942 Nisple Emil, lic. iur., Oberer Graben 26, 9000 St.Gallen	2
1951 Engler Rolf, lic. iur., Oberer Graben 42, 9000 St.Gallen	3
1949 Regli Walter, lic. iur., Weissbadstr. 8b, 9050 Appenzell	4
1955 Gmünder Hubert, lic. iur., Poststr. 23, 9000 St.Gallen	5
1960 Fässler Daniel, Dr. iur., Weissbadstr. 3a, 9050 Appenzell	8
1963 Metzler Lukas, lic. iur., Vadianstr. 25a, Neumarkt 5, Postfach 12, 9001 St.Gallen	9
1965 Hörler Bruno, lic. iur., Weissbadstr. 26, 9050 Appenzell	11
1961 La Ragione Stefan, lic. iur., Bahnhofstr. 26, 9050 Appenzell	12
1977 Manser Michael, lic. iur., Oberer Graben 26, 9000 St.Gallen	14
1982 Freund Jeannine, lic. iur., Gass 8b, 9050 Appenzell Steinegg	15
1975 Fässler Markus, lic. iur., Unterer Graben 1, Postfach 637, 9001 St.Gallen	16
1954 Jud Armin, lic. iur., Blattenrainstr. 9, 9050 Appenzell	17
1953 Grosser Hermann, lic. iur., Kriessernstr. 40, 9450 Altstätten	18
1978 Assalve-Inauen Anna, lic. iur., Gass 19, 9050 Appenzell Steinegg	19
1986 Inauen David, Dr. iur., Haslenstr. 13, 9050 Appenzell	20
1958 Savary Caius, lic. iur., Alpsteinstr. 22, 9050 Appenzell	21

Von der Standeskommission eingesetzte Urkundspersonen

1988 Wüst Stefan, Leiter Grundbuch- und Erbschaftsamt Appenzell, Marktgasse 2, 9050 Appenzell
1969 Wild Hans, Grundbuchverwalter, Marktgasse 2, 9050 Appenzell
1990 Inauen Elisabeth, Grundbuchverwalter-Stv., Marktgasse 2, 9050 Appenzell
1967 Böni Roger, Grundbuchverwalter-Stv., Marktgasse 2, 9050 Appenzell
1959 Furrer Bruno, Leiter Einführung Eidg. Grundbuch, Marktgasse 2, 9050 Appenzell
1988 Omlin-Schmid Corina, Leiterin Fachbereich Erbschaft, Marktgasse 2, 9050 Appenzell
1970 Sutter Ralph, Leiter-Stv. Erbschaftsamt Appenzell und Registerführer Handelsregisteramt, Marktgasse 2, 9050 Appenzell
1982 Nef-Lanz Iris, Registerführer-Stv. Handelsregisteramt, Marktgasse 2, 9050 Appenzell
1975 Neff-Bürki Manuela, Registerführer-Stv. Handelsregisteramt, Marktgasse 2, 9050 Appenzell
1960 Tobler Jürg, Leiter Erbschaftsamt Obereg und Leiter Grundbuchamt und Notariat Obereg, Dorfstr. 17, 9413 Obereg
1962 Peter-Thurnherr Charlotte, Leiter-Stv. Erbschaftsamt Obereg, Dorfstr. 17, 9413 Obereg
1962 Dreher Thomas, 1. Stv. Leiter Grundbuchamt und Notariat Obereg, Dorfstr. 17, 9413 Obereg
1986 Locher-Niederer Tanja, 2. Stv. Leiterin Grundbuchamt und Notariat Obereg, Dorfstr. 17, 9413 Obereg

Apostillen und Überbeglaubigungen

Zuständige Stelle im Kanton Appenzell I.Rh.

Ratskanzlei, Marktgasse 2, 9050 Appenzell

Tel. 071 788 93 11
info@rk.ai.ch

1959 Dörig Markus, Ratschreiber
1963 Bühler Michael, Ratschreiber-Stv.
1972 Dörig-Schmidt Regina
2000 Infanger Celine
1976 Rusch Karin

Kommissionen

Wahlbehörde Standeskommission

Schlichtungsstelle für Mietverhältnisse

Präsident Gmünder Hubert, lic. iur., Rechtsanwalt, Hostet 18, 9050 Appenzell
Sekretariat Bühler Michael, lic. iur., Ratschreiber-Stv., Ratskanzlei

Vertreter innerer Landesteil

Mieter Keller Rudolf, lic. rer. publ., Gaishausstr. 6, 9050 Appenzell
Vermieter Dörig Roland, a. Grossrat, Unteres Ziel 26, 9050 Appenzell

Vertreterin und Vertreter äusserer Landesteil

Mieter Schmid Josef, Post-Angestellter, Schitterstr. 7b, 9413 Oberegg
Vermieter Blatter-Ulmann Silvia, Biomed. Analytikerin HF, Sonnenstr. 6, 9413 Oberegg

Stiftung Landammann Dr. Albert Broger

Präsident Sutter Fefi, a. Grossrat, Nollenstr. 3, 9050 Appenzell
Mitglieder Dörig Markus, Ratschreiber, Ratskanzlei
Inauen Alfred, a. Grossrat, Lehnstr. 4, 9050 Appenzell
Sekretariat Ratskanzlei

Stiftung Pro Innerrhoden

Präsident Sutter Stefan, a. Bauherr, Brülisauerstr. 13, 9050 Appenzell Steinegg
Mitglieder Baumgartner-Zahner Karin, Schulische Heilpädagogin, Blattenrainstr. 7,
9050 Appenzell
Dobler Christian, Betriebsökonom HWV, Schöttlerstr. 28, 9050 Appenzell
Dörig Markus, Ratschreiber, Ratskanzlei
Eugster Adrian, Musiklehrer, Vorderladeren 7, 9413 Oberegg
Frefel Sandro, Landesarchivar, Ratskanzlei
Sekretariat Ratskanzlei

Vertretungen und Delegationen

ch Stiftung für eidgenössische Zusammenarbeit

Signer Jakob, Landesfährnich

Konferenz der Regierungschefs der Internationalen Bodenseekonferenz (IBK)

Inauen Roland, Landammann

Konferenz der Kantonsregierungen (KdK)

Dähler Roland, Landammann

Netzwerk der kantonalen Nachhaltigkeitsfachstellen

Ratskanzlei

Notifikation technischer Vorschriften (Bundesamt für Aussenwirtschaft)

Ratskanzlei

Schweizerische Gesellschaft für Gesetzgebung

Ratskanzlei

Schweizerische Informationskonferenz öffentlicher Verwaltungen (SIKOV), Bern

Ratskanzlei

Bau- und Umweltdepartement

Vorsteher Ulmann Ruedi, Bauherr
Stv. Inauen Roland, Landammann

Departementssekretariat

Gaiserstr. 8, 9050 Appenzell
www.ai.ch

Tel. 071 788 93 41
info@bud.ai.ch

Departementssekretär Grob Walter, Dr. iur., Rechtsanwalt Tel. 071 788 93 54

Juristische Fachstelle Lang Bernadette, lic. iur.
Sutter Cornel, M.A. HSG in Law, Rechtsanwalt
(bis 31.07.2022)
Aebischer Ruedi, lic. iur., Rechtsanwalt
(ab 01.08.2022) Tel. 071 788 93 49

Koordinationsstelle Baugesuche
Rohrer-Widmer Yvonne (bis 31.07.2022)
Inauen Laura (ab 01.08.2022)

Sekretariat Büsser-Thoma Raphaela
Haas-Knechtle Lydia
Rochira Carmela

Amt für Raumentwicklung

Leiter Grob Walter Tel. 071 788 93 54

Landesbauamt

Leiter Bürki Ralf, dipl. Bauing. HTL Tel. 071 788 93 44

Strassenbau

Leiter Abukar Ahmed Tel. 071 788 93 16

Wasserbau

Leiterin Bachmann Sara Tel. 071 788 92 23

Werkhof Bleiche

Bleichestr. 4, 9050 Appenzell

Werkmeister Grob Ruedi Tel. 071 787 17 51

Betriebsmechaniker Holderegger Daniel

Mitarbeitende Brülisauer Markus

Cumplido Manuel

Eberl Stephan

Enzler Thomas

Fuster Stefan (Stv. Werkmeister)

Hörler Peter

Koller Josef

Rechsteiner Daniel

Schläpfer René

Schwizer Hansjörg

Amt für Hochbau und Energie

Leiter	Zihlmann Thomas, dipl. Arch. ETH, dipl. Immobilienökonom FHSG	Tel. 071 788 93 01
Mitarbeitende	Haas Thomas Zulian Ronny, dipl. Arch. FH, MAS in Umwelttechnik und -management	Tel. 071 788 95 69 Tel. 071 788 95 84

Raumpflegedienst

Leiter	Emery Philippe	Tel. 071 788 93 52
Mitarbeitende	Babic-Vujanovic Gospa Brann Sandra Kaygisiz-Kaygisiz Altun Manser-Fritsche Manuela Palmisano Angelo, Stv. Leiter	

Amt für Umwelt

Leiterin	Summer Heike, Dr. sc. ETH (ab 01.08.2022)	Tel. 071 788 93 45
----------	---	--------------------

Gewässerschutz

Leiterin	Summer Heike	Tel. 071 788 93 45
----------	--------------	--------------------

Umweltschutz

Leiter	Kölbener Albert, Dr. sc. ETH	Tel. 071 788 93 46
--------	------------------------------	--------------------

Luft / NIS

Leiterin	Bachmann Sara, BSc ZFH, Umweltingenieurin	Tel. 071 788 92 23
----------	---	--------------------

Siedlungsentwässerung

Leiter	Scherrer Ariel	Tel. 071 788 93 47
--------	----------------	--------------------

Abwasserreinigungsanlagen

Leiter	Scherrer Ariel	Tel. 071 788 93 47
Klärmeister	Koller Roger	Tel. 071 788 92 74
Klärwärter	Ackermann Kari Neff Gallus	

Ökohof

Leiter	Meister Rolf	Tel. 071 788 92 84
Stv.	Kohler Ernst	
Mitarbeiter	Kaygisiz Kemal	

Jagd- und Fischereiverwaltung

Jagdverwalter	Nef Ueli, Akad. Jagdwirt BOKU	Tel. 071 788 92 86
	Mobile 079 200 93 15 / Pikett 071 788 92 87	
Wildhüter	Müller Mathias (ab 01.08.2022)	Tel. 071 788 92 90

Kommissionen

Wahlbehörde Standeskommission

Fachkommission Heimatschutz

Präsident Knill Paul, Architekt FH/BSA, Platz 1, 9100 Herisau
Mitglieder Fässler Sebastian, Goldschmied, Hauptgasse 44, 9050 Appenzell
Fritsche Stadelmann Karin, dipl. Arch. ETH SIA, Biserhofstr. 65, 9011
St.Gallen Gantenbein Ueli, Architekt, Ringstr. 35, 9050 Appenzell
Inauen Thomas, Zimmermann, Blumenrainstr. 36, 9050 Appenzell
Kurer Markus, Schreiner, Feldlistr. 27, 9413 Oberegg

Fischereiprüfungskommission

Präsident Nef Ueli, Jagdverwalter, Bau- und Umweltdepartement
Mitglieder Fässler Ruedi, Abteilungsleiter, Nollenstr. 22, 9050 Appenzell (Fischer)
Müller Mathias, Wildhüter, Bau- und Umweltdepartement

Freiwillige Fischereiaufseher

Inauen Andreas, Bäcker-Konditor, Gaiserstr. 4a, 9050 Appenzell
Köppel Alain, Landschaftsgärtner, Mooshaldenstr. 15, 9050 Appenzell
Neff Gallus, Landmaschinenmechaniker, Böhl 1, 9054 Haslen

Jagdkommission

Präsident Ulmann Ruedi, Bauherr
Mitglieder Müller Stefan, Landeshauptmann
Attenberger Martin, Oberförster, Land- und Forstwirtschaftsdepartement
Broger Philipp, Grafiker, Oberer Gansbach 14, 9050 Appenzell
Gross Michael, Metallbauer, Feggstr. 8, 9413 Oberegg
Hautle Patric, Dachdecker und Wegmacher, Gächtenstr. 4, 9050 Appenzell
Nef Ueli, Jagdverwalter, Bau- und Umweltdepartement
Quaile Sascha, Kantonstierarzt, Regierungsgebäude, 9102 Herisau
Schmid Hans-Martin, Anlage- und Apparatebauer, Lehnstr. 130, 9050 Appenzell
Meistersrüte

Jagdprüfungskommission

Präsident Ulmann Ruedi, Bauherr
Mitglieder Attenberger Martin, Oberförster, Land- und Forstwirtschaftsdepartement
Nef Ueli, Jagdverwalter, Bau- und Umweltdepartement

Freiwillige Jagdaufseher

Dörig Hans, Geschäftsführer, Böhlisjockes 48, 9057 Weissbad
Roncoroni Rico, Maurerpolier, St.Antonstr. 28, 9413 Oberegg
Schmid Hans-Martin, Anlage- und Apparatebauer, Lehnstr. 130, 9050 Appenzell
Meistersrüte
Schläpfer René, Mitarbeiter Werkhof, Haslerstegstr. 13, 9057 Weissbad

Kantonale Fischereikommission

Präsident Ulmann Ruedi, Bauherr
Mitglieder Bürki Ralf, Landesbauamt, Bau- und Umweltdepartement
Fässler Ruedi, Nollenstr. 22, 9050 Appenzell (Fischer)
Federer Jonas, Unterdorfstr. 6, 9413 Oberegg (Fischer)
Grob Walter, Departementssekretär, Bau- und Umweltdepartement
Mettler Rahel, Landwirtschaftsamt, Land- und Forstwirtschaftsdepartement
Nef Ueli, Jagdverwalter, Bau- und Umweltdepartement
Summer Heike, Amt für Umwelt, Bau- und Umweltdepartement
Sutter Tobias, Höhest. 13, 9108 Gontenbad (Fischer)

Nomenklaturkommission

Präsident Ulmann Ruedi, Bauherr
Mitglieder Breu Hans, a. Hauptmann, Schönenbüel 48, 9050 Appenzell Steinegg
Dörig Markus, Ratschreiber, Ratskanzlei
Pérez Dominik, Gymnasiallehrer, Kaustr. 176, 9050 Appenzell

Wildschaden- und Hegekommission

Präsident Nef Ueli, Jagdverwalter, Bau- und Umweltdepartement
Mitglieder Attenberger Martin, Oberförster, Land- und Forstwirtschaftsdepartement (Forst)
Schläpfer René, Hegeobmann, Haslerstegstr. 13, 9057 Weissbad (Jägerschaft)
Streule Albert, a. Hauptmann, Hauptgasse 35, 9050 Appenzell (Waldeigentümer)
Wetter Walter, a. Hauptmann, Dorfstr. 27, 9108 Gonten (Landwirtschaft)

Vertretungen und Delegationen

Konkordat zum Abbau technischer Handelshemmnisse

Ulmann Ruedi, Bauherr

Raumplanungsgruppe Nordostschweiz

Ulmann Ruedi, Bauherr

Regierungskonferenz der Gebirgskantone (RKGK)

Ulmann Ruedi, Bauherr

Verein Energie AR/AI

Ulmann Ruedi, Bauherr
Zihlmann Thomas, Leiter Amt für Hochbau und Energie

Verwaltungsrat der St.Gallisch-Appenzellischen Kraftwerke AG (SAK)

Ulmann Ruedi, Bauherr

Abwasserwerk Rosenbergsau (AWR)

Ulmann Ruedi, Bauherr
Bruderer Hannes, Hauptmann, Vertreter Bezirk Oberegg
Klee Fredi, Bezirksrat, Bezirk Oberegg (beratende Stimme)
Scherrer Ariel, Leiter Fachstelle für Siedlungsentwässerung (beratende Stimme/Verwaltungsrat)

Kehrtheizkraftwerk (KHK) St.Gallen und A-Region

Ulmann Ruedi, Bauherr
Kölbener Albert, Leiter Fachstelle für Umweltschutz

Konferenz Geologischer Untergrund (KGU)

Bürki Ralf, Leiter Landesbauamt

Verein für Abfallversorgung (VfA) Buchs

Ulmann Ruedi, Bauherr
Kölbener Albert, Leiter Fachstelle für Umweltschutz

Zweckverband Kehrichtverwertung Rheintal (KVR)

Ulmann Ruedi, Bauherr
Bruderer Hannes, Hauptmann, Vertreter Bezirk Obereggen
Kölbener Albert, Leiter Fachstelle für Umweltschutz

Erziehungsdepartement

Vorsteher Inauen Roland, Landammann
Stv. Rüegg Bless Monika, Statthalter
Kastenvogt Inauen Roland, Landammann

Departementssekretariat

Hauptgasse 51, 9050 Appenzell
www.ai.ch

Tel. 071 788 93 61
info@ed.ai.ch

Departementssekretär Breitenmoser Silvio Tel. 071 788 93 70

Sekretariat Schiess Anita Tel. 071 788 93 73

Volksschulamt

Leiter Senn Norbert (bis 31.07.2022)
Paraskevopoulos Ilias (ab 01.08.2022)

Tel. 071 788 93 64
Tel. 071 788 93 64

Schulinspektorat

Schulinspektorinnen und Schulinspektoren Baumann Alexandra
Senn Norbert (bis 31.07.2022)
Paraskevopoulos Ilias (ab 01.08.2022)
Wagner Erich

Tel. 071 788 93 75
Tel. 071 788 93 64
Tel. 071 788 93 64
Tel. 071 788 93 63

Sekretariat Hollenstein Claudia Tel. 071 788 93 62
Fässler Gabi Tel. 071 788 93 72

Schulsozialarbeit

Sozialarbeiterin Dammann-Niethammer Monika

Tel. 079 228 29 36

Amt für Pädagogisch-therapeutische Dienste

Leiterin Tinner Edith, Logopädin
Sekretariat Fässler Gabi

Tel. 071 788 93 66
Tel. 071 788 93 72

Heilpädagogische Früherziehung

Leiterin Tinner Edith, Logopädin

Tel. 071 788 93 66

Logopädischer Dienst

Leiterin Tinner Edith, Logopädin
Logopädinnen Breitenmoser-Goldener Janine
Mock-Peterer Simone
Obereggen Graf Miriam

Tel. 071 788 93 66

Psychomotorik

Therapeutin Risse Monika

Tel. 071 791 07 46

Schulpsychologischer Dienst

Schulpsychologinnen Ebnetter Andrea
Jost Claudia
Sekretariat Hollenstein Claudia

Tel. 071 788 98 57
Tel. 071 788 98 58
Tel. 071 788 93 62

Therapeutische Schuldienste

Leiterin	Tinner Edith, Logopädin	Tel. 071 788 93 66
Therapeutinnen	Bindernagel-Keller Maja Eigenmann-Fritsche Martina Fritsche Lucia Fritsche-Gächter Monika Gmünder Etter Katja Gruber-Bischofberger Petra Peterer-Gmünder Josy Streule-Schmid Heidi Tobler-Brander Brigitte	

Amt für Mittel- und Hochschulen

Leiter	Breitenmoser Silvio	Tel. 071 788 93 70
--------	---------------------	--------------------

Amt für Berufsbildung und Berufsberatung

Leiter	Steingruber Alfred	Tel. 071 788 93 67
--------	--------------------	--------------------

Ausbildungsberater und Prüfungsleiter

	Steingruber Alfred	Tel. 071 788 93 67
Ausbildungsberaterin	Bertsch-Streuli Martina	Tel. 071 788 93 60
Berufsberaterinnen	Bertsch-Streuli Martina (Oberegg) Vonlanthen Schildknecht Cornelia	Tel. 071 788 93 60 Tel. 071 788 93 76
Sekretariat	Schiess Anita Fässler Gabi	Tel. 071 788 93 73 Tel. 071 788 93 72

Stipendienstelle

Leiterin	Schneider Mirjam	Tel. 071 788 93 06
----------	------------------	--------------------

Sportamt

Leiterin	Sutter-Broger Sandra	Tel. 071 788 93 71
----------	----------------------	--------------------

Kulturamt

Leiterin	Dörig-Heim Ottilia	Tel. 071 788 93 79
----------	--------------------	--------------------

Gymnasium Appenzell

<i>Hauptgasse 51, 9050 Appenzell</i> www.gymnasium.ai.ch		Tel. 071 788 98 00 info@gym.ai.ch
---	--	--------------------------------------

Schulleitung

Rektor	Knechtle Marco, Master of Arts UZH, LfM
Prorektoren	Corminboeuf Michel, lic. theol. Messmer Sascha, dipl. Sekundarlehrer

Schulverwaltung

Verwalter	Sutter Franz	Tel. 071 788 98 07
Sekretariat	Dörig Nicole Ledergerber-Sutter Claudia Zeller Nadine	Tel. 071 788 98 02 Tel. 071 788 98 03 Tel. 071 788 98 04

Bibliothek

Leitung	Pinardi Lino (bis 31.07.2022) Wegelin Laurin (ab 01.08.2022) Bünzli Impellizzeri Annette Streule-Rusch Silvia	Tel. 071 788 98 33 Tel. 071 788 98 33
---------	--	--

Lehrpersonen

Bossart Rolf, Dr. theol., Schulseelsorger
Büchel Martin, lic. theol., Leiter Foyer dal Cappuccino
Chapuis André, Dr. phil.
Corminboeuf Michel, lic. theol., Schulseelsorger
Durrer Iwan, lic. phil.
Eberle Hartmann Pia Maria, lic. phil., LfM
Fuster-Huber Ursula, dipl. Turn- und Sportlehrerin II ETH
Gött-Wüst Nadja, lic. phil., LfM
Holenstein Raphael, M.A. Musikpädagogik und Schulmusik II, Master of Performance Chorleitung
Huber Franco, dipl. Sekundarlehrer
Kehrl Lea Sophia, MSc in Mathematik, LfM
Knechtle Marco, M.A. UZH, Schulleiter (EDK), LfM
Kuhac Ilija, lic.oec. HSG, dipl. Handelslehrer
Lassonczyk Daniela, LfM, erste und zweite Staatsprüfung für das Lehramt an Gymnasien (D)
Lippert Lukas, dipl. Math., LfM
Meier Andreas, MSc UZH in Physics, LfM
Meier Manfred, dipl. Sekundarlehrer
Messmer Sascha, dipl. Sekundarlehrer
Morandini Huf Sarah, lic. phil., LfM
Moser Büchel Esther, dipl. Sekundarlehrerin, Lerncoach und systemischer Coach
Neugebauer Inge, dipl. Kunstpädagogin, dipl. Englischlehrerin, M.A. African Studies
Pérez Dominik, lic. phil., LfM
Ramel Marc, lic. phil.
Ruckstuhl Heidi, dipl. Natw. ETH, LfM
Scheiber Claudio, Ing., MSc
Schönle Jonas, Dr. MSc Chemie, LfM
Schwarz Oliver, lic. phil., LfM
Ströhle-Groll Anita-Flurina, Musiklehrerin Schulmusik II, BA Gesangspädagogik
Studer Timeo, Msc Sportwissenschaft mit Deutscher Philologie, LfM
Sutter-Koller Nicole, dipl. Sekundarlehrerin
Takal Abdellatif, lic. ès lettres, Prof. assist. Linguistique

Abkürzungen:

LfM = dipl. Lehrperson für Maturitätsschulen bzw. dipl. Gymnasiallehrperson

MSc = Master of Science

MA = Master of Arts

Lehrbeauftragte

Alder-Sutter Cordelia, Tanzpädagogin
Corminboeuf-Schiegg Ruth, lic. iur., dipl. Master of English Language Teaching, dipl. DELTA
Gamp Syring Regula, reformierte Pfarrerin
Haltinner Mario, dipl. Musiker / Musiklehrer
Küng Clarigna, dipl. Musiklehrerin, Konzertmeisterin
Muchenberger Manuela, dipl. Töpferin
Pugliese Daniel, M.A., LfM
Rutz Sarah, Master of English Language Teaching, dipl. DELTA, dipl. TEFL
Streule-Höhener Regula, Lehrerin für Textiles Werken und Hauswirtschaft
Untersander Daniel, Primarlehrer, Schulleiter (EDK)
Valaulta-Breitenmoser Angela, dipl. Floristin
Wehrle-Gmünder Gabi, Lehrerin für Textiles Werken und Hauswirtschaft

Fach-Assistentinnen

Dörig Nicole, Biologie
Bernhardsgrütter-Käser Monika, Chemie

Kommissionen

Wahlbehörde Grosser Rat

Landesschulkommission

Präsident	Inauen Roland, Landammann
Mitglieder	Breu Dominik, Elektroingenieur ETH, Schlatterstr. 8, 9050 Appenzell Schlatt Hänggi Roman, Prof. Dr., Professor HSR, Bachers 6, 9058 Brülisau Huber-Gmünder Manuela, Lehrperson Berufsfachschule, Kreuzhof 3, 9050 Appenzell Koller Angela, Grossrätin Bezirk Schwende-Rüte Loher Carmelia, Oberstufenlehrerin, Brestenburg 8, 9050 Appenzell Seitz-Bischofberger Karin, Pflegefachfrau HF, Oberdorfstr. 2, 9413
Sekretariat	Oberegg Breitenmoser Silvio, Departementssekretär Erziehungsdepartement

Wahlbehörde Standeskommission

Fachkommission Denkmalpflege

Präsident	Ledergerber Niklaus, Denkmalpfleger, Lorettohalde 1, 9108 Gonten
Mitglieder	Fässler Adalbert, Kunstschaffender/Restaurator, Kaustr. 26, 9108 Gontenbad Meienberger Svenja, Architektin ETH, Ringstr. 9, 9050 Appenzell Sutter Sogo Fabienne, Kunsthistorikerin, Waldrütistr. 13, 8954 Geroldswil

Herausgabekommission «Innerrhoder Schriften»

Präsident	Inauen Roland, Landammann
Mitglieder	Frefel Sandro, Landesarchivar, Ratskanzlei Pinardi Lino, Kantonsbibliothekar, Ratskanzlei (bis 31.07.2022)

Sportkommission

Präsident	Brülisauer Markus, Kundenberater, Mooshaldenstr. 21, 9050 Appenzell
Mitglieder	Bruderer-Müller Stephanie, Sekundarlehrerin, Wiesstr. 31, 9413 Oberegg Geisser Martin, Verkaufsleiter, Mendleweid 8, 9050 Appenzell Meistersrüte Lutziger Markus, Lehrer, Gottfried-Keller-Str. 24, 9000 St.Gallen Speck Roman, Projectmanager Engineering, Unterer Schöttler 7, 9050 Appenzell Schmid-Manser Sonja, Primarlehrerin, Sandgrube 9, 9050 Appenzell Signer-Huber Nicole, Sportlehrerin, Schwendetalstr. 6, 9057 Weissbad Sutter-Broger Sandra, Leiterin Sportamt, Erziehungsdepartement Wetter Christoph, Grossrat Bezirk Appenzell
Sekretariat	Sportamt

Stiftungsrat Innerrhoder Kunststiftung

Präsident	Hartmann Eduard, Kunsthistoriker, Oberstr. 60, 9230 Flawil
Mitglieder	Dörig-Heim Ottilia, Leiterin Kulturamt, Erziehungsdepartement Mittelholzer Daniela, Kunsthistorikerin, Blumenrainstr. 34, 9050 Appenzell Scotti Roland, Dr., Kurator, Gaishausstr. 12, 9050 Appenzell

Kapellverwaltungen

Ahorn, Maria Hilf	Fässler Daniel, a. Landammann, Weissbadstr. 3a, 9050 Appenzell
Stoss, St.Bonifatius	Ulmann Ruedi, Bauherr
St.Antonius	Gollino Erich, a. Kantonsgerichtspräsident, Mettlenstr. 20, 9050 Appenzell
Lourdes-Kapelle	Wyder Paul, Büroangestellter, Bahnhofstr. 17, 9050 Appenzell

Wahlbehörde Landesschulkommission

Aufnahmekommission

Präsidentin	Brander Nisple Nicole, Vertreterin Schulgemeinde Appenzell, Mooshaldenstr. 4, 9050 Appenzell
Aktuarin	Böhi Sandra, Mitarbeiterin Schulverwaltung, Sekretariat Gringel, Unterrainstr. 7, 9050 Appenzell
Mitglieder	Bätschmann Tamara, Vertreterin Sekundarschule, Alte Speicherstr. 9a, 9053 Teufen Bürge Ivo, Vertreter Primarschule, Unterau 76, 9057 Weissbad Koch-Frehner Claudia, Vertreterin Landschulgemeinden, Schletterstr. 26, 9108 Gonten Kunfermann Flurin, Vertreter Landschulgemeinden, Schönenbüel 20, 9050 Appenzell Steinegg Mainberger Thomas, Vertreter Schulrat Appenzell, Zidler 19, 9057 Weissbad Messmer Sascha, Vertreter Gymnasium St.Antonius, Hostet 16, 9050 Appenzell Oesch Sara, Vertreterin Realschule, Furglerstr. 12, 9000 St.Gallen Senn Norbert, Vertreter Erziehungsdepartement (bis 31.07.2022) Paraskevopoulos Ilias, Vertreter Erziehungsdepartement (ab 01.08.2022)

Kommission für Erwachsenenbildung

Präsident	Breitenmoser Silvio, Departementssekretär Erziehungsdepartement
Mitglieder	Ademi Erol, Grossrat Bezirk Oberegg Brander Nisple Nicole, Hausfrau, Mooshaldenstr. 4, 9050 Appenzell Knechtle-Gmünder Andrea, Gehrenberg 27, 9050 Appenzell Schlatt Moser Büchel Esther, Lehrperson Gymnasium, Nollenstr. 10a, 9050 Appenzell Pérez Dominik, Lehrperson Gymnasium, Kaustr. 167, 9050 Appenzell
Sekretariat	Hollenstein Claudia, Erziehungsdepartement

Maturitätskommission

Präsident	Kunz Aurel, Maschineningenieur, Gass 2, 9050 Appenzell Steinegg
Aktuar	Knechtle Marco, Rektor, Gymnasium St.Antonius
Mitglieder	Broger-Sutter Claudia, Sportlehrerin ETH, Adlerstr. 1, 9402 Mörschwil Enzler-Hedinger Nathalie, Rechtsanwältin, Unterschlatt 22, 9050 Appenzell Schlatt Frischknecht Eveline, Dr. phil., Florastr. 8, 3005 Bern Meyer Aurèle, Betriebsökonom, Hagstr. 3, 9050 Appenzell Moser Markus, Chiropraktiker, Mendlegatter 11, 9050 Appenzell Meistersrüte Nolfi Eva, Sekundarlehrerin, Sitterstr. 11, 9050 Appenzell Sprenger Harald, dipl. El.Ing. FH, Gymnasiallehrer, Rösslistr. 12, 9056 Gais (bis 31.07.2022)

Wahlbehörde Departement

Jugendkommission

Präsident	Inauen Roland, Landammann
Mitglieder	Bartholet Markus, Gass 23, 9050 Appenzell Steinegg Bartholet Nina, Gass 23, 9050 Appenzell Steinegg Bless Maurizia, Rinckenbach 16, 9050 Appenzell Bundi Richard, Leiter Jugendkulturzentrum, Marktgasse 14, 9050 Appenzell (beratende Funktion) Brülisauer Nevio, Mooshaldenstr. 19, 9050 Appenzell Frehner Gian, Hundgalgen 28, 9050 Appenzell Fuster-Dobler Kathrin, Haslerstegstr. 7, 9057 Weissbad Gruber Luzius, Gadenstatt 14, 9050 Appenzell Meistersrüte Klee-Heller Claudia, Rutlenstr. 40, 9413 Oberegg Manser Robin, Unterer Schöttler 25, 9050 Appenzell Mock Niklaus, Bäbelers 1, 9050 Appenzell Steinegg
Sekretariat	Hollenstein Claudia, Erziehungsdepartement

Vertretungen und Delegationen

Kommission Interkantonale Universitätsvereinbarung (KIUV)

Inauen Roland, Landammann

Kommission Hochschulfinanzierung EDK

Breitenmoser Silvio, Leiter Amt für Mittel- und Hochschulen, Erziehungsdepartement

Hochschulrat Ost - Ostschweizer Fachhochschule

Breitenmoser Silvio, Leiter Amt für Mittel- und Hochschulen, Erziehungsdepartement

Trägerkonferenz Ost - Ostschweizer Fachhochschule

Inauen Roland, Landammann

Breitenmoser Silvio, Leiter Amt für Mittel- und Hochschulen, Erziehungsdepartement

Hochschulrat der Hochschule für Heilpädagogik

Paraskevopoulos Ilias, Leiter Volksschulamt, Erziehungsdepartement

Aufsichtskommission Interstate Maturitätsschule für Erwachsene ISME, St.Gallen

Knechtle Marco, Rektor Gymnasium St.Antonius Appenzell

Rekurskommission Interstate Maturitätsschule für Erwachsene ISME

Bucheli Hans, Sekretär Ratskanzlei

Aufsichtskommission Berufsbildungszentrum Herisau

Wyss Herbert, a. Grossrat, Bäbelers 26, 9050 Appenzell Steinegg

Stiftung Roth-Haus, Heilpädagogische Sonderschule

Dörig-Heim Ottilia, Leiterin Kulturamt, Erziehungsdepartement

Stiftung Roothuus Gonten, Zentrum für Appenzeller und Toggenburger Volksmusik

Inauen Roland, Landammann

Verein Kloster Wonnenstein

Inauen Roland, Landammann

Kommission Interkantonale Universitätsvereinbarung (IUUV)
Inauen Roland, Landammann

Finanzdepartement

Vorsteher Eberle Ruedi, Säckelmeister
Stv. Dähler Roland, Landammann

Departementssekretariat

Marktgasse 2, 9050 Appenzell
www.ai.ch

Tel. 071 788 93 88
info@fd.ai.ch

Departementssekretär Manser Josef, lic. oec. HSG Tel. 071 788 93 88

Personalamt

Gerbestr. 4, 9050 Appenzell

Tel. 071 788 92 91

Leiterin Hodrius-Signer Carmen, Master in Human
Resources Leadership
Stv. Roduner Rico
Lohnbuchhaltung Hermann-Nisple Beatrice
Sachbearbeiterinnen Natter Sabrina
Solenthaler Denise

Landesbuchhaltung

Leiter Manser Josef
Mitarbeitende Baumberger Susanna
Passler Christa
Streule-Rusch Silvia

Tel. 071 788 93 88

Finanzkontrolle

Leiter Finanzkontrolle Brülisauer Daniel, lic. oec. HSG

Tel. 071 788 92 97

Amt für Informatik

Leiter Dähler Karl
Mitarbeitende Grubenmann Gregor
Isenring René
Inauen Patrick
Keller Damian
Koller Fredy
Paur Anita (Praktikantin)
Schäfer Adrian
Signer Guido

Tel. 071 788 95 99

Schatzungsamt

Gerbestr. 11, 9050 Appenzell

Leiter Gmünder Thomas
Mitarbeitende Broger-Büeler Irene

Tel. 071 788 94 23

Steuerverwaltung

Leiter Nef Werner, dipl. Steuerexperte
Veranlagung Böhi Daniel
Corazza Angelo
Fux Kevin
Germann Damian
Löpfe Daniel
Rempfler Maurus, lic. oec. HSG
Stöcklin Beat

Tel. 071 788 94 01

	Weiss Marcel
Administration	Dörig Stephan
Bezug	Kradolfer Delia
Registerführung	Iadarola Simona
	Rusch-Inauen Annemarie
Verrechnungssteuer	Wetter Stefan
	Döring-Bischofberger Antonia
Quellensteuer	Neff-Fuchs Amerei
Informatik-Koordination	Inauen Patrick

Steuererlassbehörde für kantonale Steuern und direkte Bundessteuern
Steuerverwaltung / Standeskommission

Kommissionen

Wahlbehörde Grosser Rat

Grundstücksschätzungskommission für landwirtschaftliche Grundstücke

Präsident	Gmünder Thomas, Leiter Schatzungsamt, Finanzdepartement
Mitglieder	Inauen Emil, Meisterlandwirt, Laufenstr. 8, 9050 Appenzell Manser-Koller Sandra, dipl. Bäuerin, Himmelbergstr. 8, 9108 Gontenbad Neff Sepp, a. Grossrat, Höhestr. 2, 9050 Appenzell Enggenhütten Sonderegger Johannes, Grossrat Bezirk Oberegg

Grundstücksschätzungskommission für nicht landwirtschaftliche Grundstücke

Präsident	Gmünder Thomas, Leiter Schatzungsamt, Finanzdepartement
Mitglieder	Manser Albert, Grossrat Bezirk Gonten Mazenauer Thomas, Architekt, Nollisweid 54, 9050 Appenzell Meistersrüte Schiegg Thomas, Hochbautechniker, Pfand 641, 9056 Gais Stark Rainald, dipl. Arch. ETH/SIA, Unterer Schöttler 27, 9050 Appenzell

Wahlbehörde Standeskommission

Informatikstrategiekommission

Präsident	Eberle Ruedi, Säckelmeister
Mitglieder	Dähler Karl, Leiter Amt für Informatik Dörig Markus, Ratschreiber, Ratskanzlei Kölbener Ursulina, Beauftragte Digitale Verwaltung, Ratskanzlei Koller Hanspeter, Sekretär Feuerschaugemeinde, Vertreter Bezirke und Feuerschaugemeinde* Rempfler Urs, Schulrat, Vertreter der Schulgemeinden* Sitz Gesundheitszentrum Appenzell vakant
Externer Berater	Trunz Rolf, Nollisweid 43, 9050 Appenzell Meistersrüte

**werden nicht von der Standeskommission gewählt*

Schätzungskommission für Marktwert und Bodenmehrwert

Präsident	Gmünder Thomas, Leiter Schatzungsamt, Finanzdepartement
Mitglieder	Inauen Emil, Meisterlandwirt, Laufenstr. 8, 9050 Appenzell Manser-Koller Sandra, dipl. Bäuerin, Himmelbergstr. 8, 9108 Gontenbad Stark Rainald, dipl. Arch. ETH/SIA, Unterer Schöttler 27, 9050 Appenzell

**Verwaltungskommission der kantonalen Versicherungskasse
(Amtsdauer 2019-2023)**

Präsident Eberle Ruedi, Säckelmeister
Mitglieder Signer Jakob, Landesfährnich
Brülisauer Daniel, Wirtschaftsprüfer, Mooshaldenstr. 19, 9050 Appenzell
Arbeitnehmervertreter (*werden nicht von der Standeskommission gewählt*)
Kuhac Ilija, Gymnasiallehrer, Gymnasium Appenzell
Nef Werner, Leiter Steuerverwaltung, Finanzdepartement
Wüstiner Urs, Prokurist Appenzeller Kantonalbank, Spielbrügglistr. 14,
9050 Appenzell

Vertretungen und Delegationen

Eidg. Schätzungskommission Kreis 11 (Amtsperiode 2019-2024)

Gmünder Thomas, Leiter Schatzungsamt, Finanzdepartement
Stark Rainald, dipl. Arch. ETH/SIA / eidg. dipl. Immobilientreuhänder, Unterer Schöttler 27,
9050 Appenzell
Wetter Walter, a. Hauptmann, Dorfstr. 27, 9108 Gonten

Genossenschafterversammlung Swisslos

Eberle Ruedi, Säckelmeister

Verwaltungsrat Sport-Toto-Gesellschaft

Eberle Ruedi, Säckelmeister

Schweizerische Informatikkonferenz Solothurn

Dähler Karl, Leiter Amt für Informatik, Finanzdepartement

Verwaltungsrat Salines Suisses SA

Eberle Ruedi, Säckelmeister

Gesundheits- und Sozialdepartement

Vorsteherin
Stv. Rüegg Bless Monika, Statthalter
Signer Jakob, Landesfährnich

Departementssekretariat

Hoferbad 2, 9050 Appenzell
www.ai.ch

Tel. 071 788 94 51
info@gsd.ai.ch

Departementssekretär Cajochen Mathias, M.A.

Mitarbeitende Hartmann Karin, lic. iur.

Gesundheitsamt

Leiter Cajochen Mathias
Mitarbeitende Graf-Koster Maria
Grünenfelder Alexandra
Wissenschaftliche Mitarbeiterin
Niederhauser Andrea

Tel. 071 788 92 50

Kantonsapotheker

Kantonsapotheke St. Gallen, Oberer Graben 32, 9001 St. Gallen
Kantonsapotheker Künzle Urs, Dr. Sc. ETH

Tel. 058 229 59 49

Kantonsarzt

Kantonsarzt Moser Andreas, Dr. med.
Kantonsarzt-Stv. Schmidli Markus, Dr. med.

Tel. 071 788 92 50

Interkantoniales Labor (AR, AI, SH)

Mühlentalstr. 188, 8200 Schaffhausen
www.interkantlab.ch

Tel. 052 632 74 80
interkantlab@ktsh.ch

Kantonschemiker

Kantonschemiker Seiler Kurt, Dr. sc., nat. ETH

Tel. 052 632 74 80
kurt.seiler@ktsh.ch

Lebensmittelinspektorat beider Appenzell

Buchenstr. 20, 9102 Herisau
Leiter Wagner Christian

Tel. 071 352 34 44
christian.wagner@ktsh.ch

Kantonales Gesundheitszentrum Appenzell

Sonnhalde 2, 9050 Appenzell
www.gzai.ch

Tel. 071 788 75 75
info@gzai.ch

Vorsitzender der Geschäftsleitung
Bittmann Markus
Leitung ärztlich-medizinische Dienste
Schmidli Markus, Dr. med.

Tel. 071 788 73 45

Alters- und Pflegeinstitutionen

Alter und Pflege Alpsteeblick

Spitalgässli 2, 9050 Appenzell

www.gzai.ch

Leitung Pflege und Betreuung

Pavlovic Gordana

Tel. 071 788 71 71

info@gzai.ch

Alter und Pflege Bürgerheim

Sonnhalde 21, 9050 Appenzell

www.gzai.ch

Leitung Pflege und Betreuung

Manser Marlies

Tel. 071 788 70 70

info@gzai.ch

Alter und Pflege Torfnest

Torfneststr. 3, 9413 Obereggen

www.gzai.ch

Leitung Pflege und Betreuung

Fatzer Marc

Tel. 071 788 78 00

info@gzai.ch

Sozialamt

Leiterin

Brühlhart Rebecca

Tel. 071 788 92 96

Mitarbeitende

Langenegger Sonja

Tel. 071 788 94 54

Asylwesen

Asylkoordinatorin

Hörnlimann Esther

Tel. 071 788 94 25

Betreuungspersonal

Hörnlimann Esther (Leitung)

Brülisauer-Langenegger Daniela

Signer Martin

Sutter Andrea

Sutter Christian

Beratungsstelle für Suchtfragen (geführt durch das Blaue Kreuz St.Gallen-Appenzell)

Marktgasse 10c, 9050 Appenzell

www.ai.ch/suchtberatung

Leiter

Hug Vitus

Tel. 071 788 92 59

suchtberatung@gsd.ai.ch

Kindes- und Erwachsenenschutzbehörde (KESB)

(Behörde siehe nächste Seite)

Hoferbad 2, 9050 Appenzell

www.ai.ch/kesb

Leiter

Wellauer Marc, MSc FHO

kesb@gsd.ai.ch

Tel. 071 788 94 53

Dobler Christian, Betriebsökonom FH

Tel. 071 788 92 58

Gerspach Franziska, MLaw, MA in Sozialer Arbeit

Tel. 071 788 96 08

Behördensekretariat

Derungs Anita

Tel. 071 788 96 07

Mohsin Sandra

Tel. 071 788 94 48

Berufsbeistandschaft

Britschgi Hansi

Tel. 071 788 94 47

Küchler Regula

Tel. 071 788 94 59

Wick Linus

Tel. 071 788 94 55

Kommissionen

Wahlbehörde Grosser Rat

Aufsichtskommission der Ausgleichskasse

Präsidentin Rüegg Bless Monika, Statthalter
Mitglieder Hörler-Koller Lydia, a. Grossrätin, Rosenböhleli 10,
9050 Appenzell Meistersrüte
Locher Adrian, Grossrat Bezirk Appenzell

Wahlbehörde Standeskommission

Asylkommission

Präsidentin Rüegg Bless Monika, Statthalter
Mitglieder Signer Jakob, Landesfährnich
Brühlhart Rebecca, Leiterin Sozialamt, Gesundheits- und Sozialdepartement
Hörnlimann Esther, Leiterin Asylzentrum, Gesundheits- und Sozialdepartement
Rickenbacher Thomas, Leiter Amt für Ausländerfragen, Justiz-, Polizei- und
Militärdepartement

Kindes- und Erwachsenenschutzbehörde (KESB)

Präsident Wellauer Marc, MA in Sozialer Arbeit, Gesundheits- und Sozialdepartement
Vizepräsident Dobler Christian, Betriebsökonom FH, Gesundheits- und Sozialdepartement
Mitglieder Gerspach Franziska, MLaw, MA in Sozialer Arbeit, Gesundheits- und Sozial-
departement
Manser-Müller Bettina, MLaw, Rechtsanwältin, Riedstr. 92, 9050 Appenzell
Spirig-Sonderegger Melanie, Logopädin, Ebenaustr. 9, 9413 Obereggen
Weiss Axel, Dr. med., Eugstbühlstr. 3, 9050 Appenzell Meistersrüte

Kommission für Gesundheitsförderung

Präsident Cajochen Mathias, Departementssekretär Gesundheits- und
Sozialdepartement
Mitglieder Baumann Alexandra, Schulinspektorin, Erziehungsdepartement
Bundi Richard, Leiter Jugendkulturzentrum, Marktgasse 14, 9050 Appenzell
Deuber Claudia, Beratungs- und Sozialdienst, Marktgasse 10c, 9050 Appenzell
Hug Nicolas, Stabschef, Kantonspolizei
Hug Vitus, Beratungsstelle für Suchtfragen, Marktgasse 10c, 9050 Appenzell
Inauen-Suter Gabriela, Hausfrau, Vorderhaslen 31, 9054 Haslen

Verwaltungsrat Gesundheitszentrum Appenzell

Präsidentin Rüegg Bless Monika, Statthalter
Mitglieder Eberle Ruedi, Säckelmeister
Bolzern Andreas, Geschäftsführer, Engi, 9304 Bernhardzell
Künzler-Heule Patrizia, Pflegefachfrau, Boppartshofstr. 41, 9014 St.Gallen
Meyenberger Christa, Chefarztin, Oberdorfstr. 15, 8582 Dozwil
Hafer Georg, Leitender Arzt und ärztlicher Leiter Medizinisches Ambulatorium
am Kantonsspital St.Gallen, Höhenweg 17, 9000 St.Gallen

Vertretungen und Delegationen

Appenzellischer Hilfsverein für Psychischkranke Herisau

Deuber Claudia, Beratungs- und Sozialdienst, Marktgasse 10c, 9050 Appenzell

Rehabilitationszentrum für Drogenabhängige Lutzenberg, Aufsichtskommission

Rüegg Bless Monika, Statthalter

Betreuungszentrum Heiden - Regionales Pflegeheim

Rüegg Bless Monika, Statthalter

Bruderer Hannes, Hauptmann Bezirk Obereg

Schweizerische Konferenz für öffentliche Sozialhilfe SKOS

Brühlhart Rebecca, Leiterin Sozialamt, Gesundheits- und Sozialdepartement

Trägerdelegation der Stiftung Ostschweizerisches Kinderspital St.Gallen

Rüegg Bless Monika, Statthalter

Ostschweizer Forum für psychische Gesundheit

Cajochen Mathias, Departementssekretär Gesundheits- und Sozialdepartement

Forum Betriebliches Gesundheitsmanagement Ostschweiz BGM

Rüegg Bless Monika, Statthalter

Cajochen Mathias, Departementssekretär Gesundheits- und Sozialdepartement

Lungenliga St.Gallen - Appenzell

Cajochen Mathias, Departementssekretär Gesundheits- und Sozialdepartement

Rehabilitationszentrum Lutzenberg, Betriebskommission

Cajochen Mathias, Departementssekretär Gesundheits- und Sozialdepartement

Justiz-, Polizei- und Militärdepartement

Vorsteher
Stv. Signer Jakob, Landesfährnich
Müller Stefan, Landeshauptmann

Departementssekretariat

Marktgasse 10d, 9050 Appenzell
www.ai.ch

Tel. 071 788 95 91
info@jpm.d.ai.ch

Departementssekretär Dobler Roman, M.A. HSG in Law, Rechtsanwalt

Amt für Ausländerfragen

Ausländerrecht, Asylvollzug, Rückkehrberatung, Fachstelle Integration
Marktgasse 2, 9050 Appenzell

Tel. 071 788 95 21

Leiter Rickenbacher Thomas, lic. iur.
Stv. Signer Thomas
Sachbearbeitung Pompei-Kopmajer Žaklin
Rusch-Huber Tanja

Fachstelle Integration Tömböly Josef
Jobcoach Matter Claudia

Tel. 071 788 95 28

Verwaltungspolizei und Einwohnerkontrolle Appenzell

Passbüro, Straf- und Massnahmenvollzug, Bewährungshilfe,
Preiskontrollstelle, Reisendengewerbe, Sekretariat für Zusatz-
prüfungen im Wirtewesen, Tombolabewilligung, Lotterie und Wetten
Marktgasse 2, 9050 Appenzell

Tel. 071 788 95 21
einwohnerkontrolle@ai.ch

Leiter Rickenbacher Thomas, lic. iur.
Stv. Signer Thomas
Sachbearbeitung Pompei-Kopmajer Žaklin
Rusch-Huber Tanja

Tombolabewilligung, Lotterie und Wetten
Fässler Peter

Tel. 071 788 95 85

Einwohnerkontrolle Oberegg

Bezirkskanzlei Oberegg, Postfach 69, Dorfstr. 17, 9413 Oberegg
Leiter Tobler Jürg, Bezirksschreiber

Tel. 071 898 50 80

Kantonspolizei

Unteres Ziel 20, 9050 Appenzell

Tel. 071 788 95 00 (nicht für Notfälle)
info@kapo.ai.ch

Polizeikommandant Oberstlt Schmid Christian

Kommando-Sekretariat ZA Roduner Anja

Mobile Polizei

Leiterin

Oblt Klee Angelina
Adj Kuhn Christian
Fw Sennhauser Armin
Wm Fuchs Adrian
Wm Räss Michael
Wm Rechsteiner Thomas
Wm Schlepfer Roland
Wm Steiger Roman
Wm Ulmann Martin
Kpl Enzler Markus
Gfr Oggier Benjamin
Gfr Wettmer Richard
Pol Bless Stefan
Pol Fischbacher Silvia
Pol Frei Gian
Pol Frey Anita
Pol Isenring Florian
Pol Löttscher Philipp
Asp Meile Sandro
Asp Tschumper Marc

Kriminalpolizei

Leiter

Hptm Schultheiss Oliver (bis 31.08.2022)
Adj Wild Thomas
Wm Fässler Michael
Wm Fritsche Mario
Wm Odermann Sibylle

Stabsdienste

Stabschef

Oblt Hug Nicolas
Wm Frei Roman
Wm Romano Alexander
Kpl Veya Daniela
Gfr Koller Stefani
ZA Koller Andrea

Technik und Logistik

ZA Brunner Roman
ZA Koch Markus

Kommandobereich

Oblt Koster Roland

Strassenverkehrsamt

Brüggliweg 1, 9050 Appenzell

Tel. 071 788 95 34

info@stva.ai.ch

Leiter

Verkehrsexperten

Lanker Michael
Hubmann Daniel
Inauen Daniel
Dähler-Neff Irene
Fässler Natascha
Gloor-Ulmann Beatrice
Ulmann Roland

Sachbearbeitung

Administrativmassnahmen

Leiter Lanker Michael Tel. 071 788 95 37
Sachbearbeitung Rupp-Nipp Carmen

Eichamt

Brüggliweg 1, 9050 Appenzell Tel. 071 788 95 32
Eichmeister Lanker Michael
Stv. Kriemler Urs, Waldstatt Mobile 079 214 68 73

Amt für Militär und Bevölkerungsschutz

Marktgasse 10d, 9050 Appenzell

Leiter Dobler Roman, M.A. HSG in Law, RA, Maj Tel. 071 788 95 91
Kreiskommandant Lendenmann Stefan, Maj Tel. 071 788 96 02
Sachbearbeitung Moser-Fässler Astrid Tel. 071 788 95 94

Wehrpflichtersatzverwaltung

Schützenstr. 1, 9100 Herisau Tel. 071 353 62 28
Leiterin Büchler Silvia wpe@ai.ch

Sektionschefs

Innerer Landesteil Lendenmann Stefan, Kreiskommandant Tel. 071 788 96 02
Stv. Moser-Fässler Astrid
Äusserer Landesteil Tobler Jürg, Bezirksschreiber Tel. 071 898 50 80

Bevölkerungsschutz

Koordinator Lendenmann Stefan Tel. 071 788 96 02
Stv. Götti Hansruedi Tel. 071 788 95 92
Zivilschutzausbildungschef Götti Hansruedi

Zivilschutzstelle

Leiter Götti Hansruedi Tel. 071 788 95 92
Stv. Fürer Swen Mobile 079 399 27 63

Kontrollstelle baulicher Zivilschutz

Leiter Götti Hansruedi Tel. 071 788 95 92
Stv. Hersche Ingenieure AG, Appenzell Tel. 071 788 06 29

Zivilschutzorganisation Appenzell I.Rh.

Kommandant Götti Hansruedi, Oberstlt Tel. 071 788 95 92
Stv. Fürer Swen, Hptm Mobile 079 623 73 44

Zivilstandsamt Appenzell und Bürgerrechtswesen

Marktgasse 2, 9050 Appenzell

Leiter Fässler Peter, Zivilstandsbeamter Tel. 071 788 95 85
Stv. Koller Christa-Maria

Zivilstandsamt Obereg

Dorfstr. 17, 9413 Obereg

Zivilstandsbeamter Tobler Jürg, Bezirksschreiber Tel. 071 898 50 80

Staatsanwaltschaft

Unteres Ziel 20, 9050 Appenzell

Tel. 071 788 95 41

Leitender Staatsanwalt Dürr Damian, MLaw, Rechtsanwalt
Staatsanwälte Klinger Roland, MLaw, Rechtsanwalt
 Weishaupt Florian, MLaw, Rechtsanwalt
Untersuchungsbeamtin Zeller Anna
Sekretariat Wyss-Huber Gertrud

Jugendanwaltschaft

Unteres Ziel 20, 9050 Appenzell

Tel. 071 788 95 50

Leiter Dürr Damian, MLaw, Rechtsanwalt

Datenschutzbeauftragter

Poststr. 23, Postfach 1936, 9001 St.Gallen

Tel. 071 228 29 30

Gerschwiler Stefan, lic.iur., Rechtsanwalt stefan.gerschwiler@ai.ch

Schiesspulver- und Sprengstoffverkaufsstelle

Hauptgasse 12, 9050 Appenzell

Tel. 071 787 14 04

Brander Hermann

Kommissionen

Wahlbehörde Grosser Rat

Fachkommission Strafverfolgung

Präsident Oberholzer Niklaus, Kesselhaldenstr. 55, 9016 St.Gallen
Mitglieder Gründer Hubert, Hostet 18, 9050 Appenzell
 Weltert Thomas, Guldinweg 4, 9012 St.Gallen

Wahlbehörde Standeskommission

Beratungskommission gemäss Art. 15 des Einführungsgesetzes zur Schweizerischen Strafprozessordnung

Präsident Grosser Hermann, Rechtsanwalt, Sonnhalde 30, 9050 Appenzell
Mitglieder Franke Rolf, Psychologe, Unterau 66, 9057 Weissbad
 1 Sitz vakant

Beratungspersonen gemäss Art. 15 des Einführungsgesetzes zur Schweizerischen Strafprozessordnung

Schulbereich Baumann Alexandra, Schulinspektorin, Erziehungsdepartement
 Wagner Erich, Schulinspektor, Erziehungsdepartement

Feuerwehrkommission

Präsident	Signer Jakob, Landesfähnrich
Mitglieder	Bruderer Hannes, Hauptmann Bezirk Oberegg Fässler Andreas, Feuerwehrkommandant, Rinkenbach 35, 9050 Appenzell Fässler Fabian, Feuerwehrkommandant, Äusserer Horst 8, 9058 Brülisau Hasenfratz Walter, Feuerwehrinspektor, Langgasse 57, 9056 Gais Premerlani Romeo, Mitglied der Feuerschaukommission, Grossrat Bezirk Schwende-Rüte Speck-Hengartner Corinne, Bezirksrätin Bezirk Appenzell Sutter Albert, Bezirksrat Bezirk Schlatt-Haslen Thoma Florian, Feuerwehrkommandant, Dorfstr. 75, 9108 Gonten 1 Sitz vakant
Sekretariat	Amt für Militär und Bevölkerungsschutz, Justiz-, Polizei- und Militärdepartement

Kantonaler Führungsstab

Beauftragter Vollzug Katastrophenorganisation	Signer Jakob, Landesfähnrich
Stv.	Müller Stefan, Landeshauptmann
Stabschef	Lendenmann Stefan, Leiter Amt für Bevölkerungsschutz, Justiz-, Polizei- und Militärdepartement
Mitglieder	Dörig Jonny, Grossrat Bezirk Schwende-Rüte Fässler Jan, Schulhausstr. 7, 9057 Schwende Hersche Johann, Landwirt, Sonnhalde 43, 9050 Appenzell Koller Manuel, Geschäftsführer, Teufener Str. 151, 9012 St.Gallen

Signalisationskommission

Präsident	Schmid Christian, Polizeikommandant, Kantonspolizei
Mitglieder	Bürki Ralf, Leiter Landesbauamt, Bau- und Umweltdepartement Fritsche Armin, Unteres Ziel 24, 9050 Appenzell Koster Roland, Pol Oblt, Kantonspolizei

Wahlbehörde Departement

Kantonale Schiesskommission

Präsident	Signer Anton, Adj Uof, Gadenstatt 13, 9050 Appenzell Meistersrüte
Mitglieder	Graf Roman, Oberstlt, dipl. Informatik-Ing., Riedstr. 84, 9050 Appenzell Hochreutener Paul, Gfr, Elektromonteur, Unterdorfstr. 12a, 9413 Oberegg Koller Jürg, Gfr, Anlage- und Apparatebauer, Neuhüsli 11, 9050 Appenzell Eggerstanden

Verkehrserziehungskommission Appenzell I.Rh.

Präsident	Fässler Roman, Sekundarlehrer, Oberer Gansbach 11c, 9050 Appenzell
Kassierin	Paggiola-Räss Roswitha, Primarlehrerin, Mendlegatter 28, 9050 Appenzell Meistersrüte
Aktuar	Haas Tim, Sekundarlehrer, Dorfstr. 13, 9413 Oberegg
Instruktor	Kuhn Christian, Adj, Kantonspolizei

Vertretungen und Delegationen

Fachdirektorenkonferenz Geldspiele (FDKG)

Signer Jakob, Landesfähnrich

Land- und Forstwirtschaftsdepartement

Vorsteher Müller Stefan, Landeshauptmann
Stv. Eberle Ruedi, Säckelmeister

Departementssekretariat

Gaiserstr. 8, 9050 Appenzell
www.ai.ch

Tel. 071 788 95 71
info@lfd.ai.ch

Departementssekretärin Sgro Fatima, MLaw, Rechtsanwältin Tel. 071 788 95 70

Sekretariat Fässler-Graf Maria Tel. 071 788 95 73
Inauen-Schmuki Anita Tel. 071 788 93 18

Landwirtschaftsamt

Landwirtschaftssekretariat

Leiterin Mettler Rahel, BSc BFH in Agronomie
Betriebsberatende Bärtschi Primus, Agrotechniker
Bucheli Luzia, Agrotechnikerin
Neff Sepp, a. Hauptmann
Schürpf Bruno, Meisterlandwirt

Tel. 071 788 95 71
Tel. 071 788 95 89
Tel. 071 788 95 75
Tel. 071 788 95 76
Tel. 071 787 49 57
Tel. 071 788 93 13

Fachstelle für Natur- und Landschaftsschutz

Leiterin Denk Lena, BSc Agrarwissenschaften Tel. 071 788 95 82

Oberforstamt

Leiter Attenberger Martin, dipl. Forsting. ETH Tel. 071 788 95 81
Stv. Scherrer Kasper, Forstingenieur Tel. 071 788 92 19

Revierförster

Gaiserstr. 8, 9050 Appenzell
Pflanzgarten Nanisau

Tel. 071 787 38 90
nicht durchgehend besetzt

Reviere Appenzell und Schwende
Appenzell Koller Walter Tel. 079 686 85 08
Schwende Scherrer Kasper Tel. 071 788 92 19

Reviere Rüte und Obereggen Gelbhaar Thomas Tel. 079 329 06 11

Reviere Schlatt-Haslen und Gonten Koller Walter Tel. 079 686 85 08

Meliorationsamt

Leiterin Sgro Fatima Tel. 071 788 95 70
Sachbearbeitung Rusch-Bischofberger Carola Tel. 071 788 95 72

Anlaufstelle Elementarschadenfonds

Sachbearbeitung Denk Lena Tel. 071 788 95 82

Amt für Geoinformation

Leiter Megert Pascal, dipl. Bauing. HTL Tel. 071 788 95 83
Sachbearbeitung Macher Lisa, BSc in Forestry Tel. 071 788 96 05

Veterinäramt

Regierungsgebäude, 9102 Herisau
www.ar.ch/va

Tel. 071 353 67 55
veterinaeramt@ar.ch

Kantonstierarzt
Stv.

Quaile Sascha, Dr. med. vet.
Obwegeser Tobias, Dr. med. vet.

Tel. 071 353 67 50
Tel. 071 353 67 55

Baulicher Tierschutz

Sachbearbeitung

Bärtschi Primus

Tel. 071 788 95 75

Bieneninspektor

Innerer Landesteil
Äusserer Landesteil

Fässler Martin, Bergerstr. 30, 9057 Weissbad
Seitz Markus, Mäas 5, 9442 Büriswilen

Tel. 071 799 19 80
Tel. 071 744 72 04

Kommissionen

Wahlbehörde Grosser Rat

Bodenrechtskommission

Präsident
Mitglieder

Müller Stefan, Landeshauptmann
Brülisauer Hansruedi, a. Grossrat, Neuenalpstr. 39, 9050 Appenzell
Eggerstanden
Fässler Christof, Landwirt, Aulenstr. 6, 9058 Brülisau
Schmid Daniel, Maurer/Landwirt, Bürki 2, 9413 Oberegg
Sutter-Manser Esther, Primarlehrerin, Weissbadstr. 122, 9057 Weissbad

Landwirtschaftskommission

Präsident
Mitglieder

Müller Stefan, Landeshauptmann
Bischofberger Bruno, Landwirt, Schwelmühlestr. 25, 9413 Oberegg
Fässler Josef, a. Grossrat, Schulhausstr. 20, 9057 Schwende
Grubemann-Kern Mechtild, Postzustellerin, Stäggelen 3, 9056 Gais
Neff Stefan, Grossrat Bezirk Schlatt-Haslen

Wahlbehörde Standeskommission

Fondskommission für die Unterstützung der Wasserversorgungen

Präsident
Mitglieder

Müller Stefan, Landeshauptmann
Camenisch Reto, Präsident der Feuerschaukommission, Wasserversorgung
Appenzell
Klee Fredi, Bezirksrat Bezirk Oberegg, Wasserversorgung Oberegg
Motzer Walter, Wasserkorporation Gonten
Sutter Albert, Bezirksrat Bezirk Schlatt-Haslen, Wasserversorgung Haslen
Wyss Herbert, a. Grossrat, Wasserkorporation Rüte

Kommission für Hilfen und Beiträge

Präsident
Mitglieder

Müller Stefan, Landeshauptmann
Eberle Ruedi, Säckelmeister
Fässler Franz, Hauptmann Bezirk Appenzell
Klee Fredi, Bezirksrat Bezirk Oberegg
Neff Albert, Grossrat Bezirk Schwende-Rüte
Rempfler Beda, Landwirt/Versicherungsberater, Leimensteigstr. 6, 9054 Haslen

Wildkirchlifftung

Präsident Müller Stefan, Landeshauptmann
Mitglieder Inauen Bruno, Triebstr. 31, 9057 Weissbad
Sutter Fefi, a. Grossrat, Nollenstr. 3, 9050 Appenzell

Vertretungen und Delegationen

Beirat der «OLMA» Schweizer Messe für Land- und Milchwirtschaft St.Gallen

Müller Stefan, Landeshauptmann

Genossenschaft Appenzeller Schaukäserei, Stein

Müller Stefan, Landeshauptmann

Interessengemeinschaft IG GIS

Sgro Fatima, Departementssekretärin Land- und Forstwirtschaftsdepartement

Stiftungsrat des Bildungszentrums Wald, Maienfeld

Attenberger Martin, Oberförster, Land- und Forstwirtschaftsdepartement

Stiftung Fonds für Appenzeller Käse

Müller Stefan, Landeshauptmann

Tripartite Konferenz (TK)

Müller Stefan, Landeshauptmann

Vorstand der Schweizerischen Arbeitsgemeinschaft für die Berggebiete (SAB)

Müller Stefan, Landeshauptmann

Volkswirtschaftsdepartement

Vorsteher Dähler Roland, Landammann
Stv. Ulmann Ruedi, Bauherr

Departementssekretariat

Marktgasse 2, 9050 Appenzell
www.ai.ch

Tel. 071 788 96 61
vd@ai.ch

Departementssekretär Sutter Ralph, lic.iur.utr., D.E.S.S.

Handelsregisteramt

Registerführer Sutter Ralph

Tel. 071 788 96 66
handelsregister@ai.ch

Stv. Neff-Bürki Manuela, Rechtsagentin
Nef-Lanz Iris

Amt für Wirtschaft

Wirtschaftsförderung, Neue Regionalpolitik, Statistik
Leiter Walt Markus, dipl. Ing. ETH

Tel. 071 788 94 44
wirtschaft@ai.ch

Stv. Mosimann Livia
Mitarbeitende Manser-Brülisauer Claudia

Tourismus

Leiter Walt Markus

Tel. 071 788 94 44
wirtschaft@ai.ch

Stv. Manser-Brülisauer Claudia

Amt für öffentlichen Verkehr

Leiter Sutter Ralph

Tel. 071 788 96 69
oev@ai.ch

Stiftungsaufsicht

Leiter Sutter Ralph

Tel. 071 788 96 26

Arbeitsamt

Leiter Sutter Ralph

Tel. 071 788 96 25
arbeit@vd.ai.ch

Kurzarbeits- und Schlechtwetterentschädigung

Private Arbeitsvermittlung und Personalverleih

Leiter Sutter Ralph

Tel. 071 788 96 25

Regionales Arbeitsvermittlungszentrum (RAV)

Ausgleichskasse Appenzell I.Rh.

Poststr. 9, 9050 Appenzell

Tel. 071 788 18 50
info@rav.ai.ch

Leiter RAV Meli Antonino
Personalberaterin Frei Müller Marlise

Arbeitsinspektorat AR/AI

Kasernenstr. 17A, 9102 Herisau

Arbeitsinspektor Enzler Cornel
Stv. Heim Iris

Tel. 071 353 64 70
arbeitsinspektorat@ar.ch

Zentralstelle für wirtschaftliche Landesversorgung

Leiter Sutter Ralph Tel. 071 788 96 61
Delegierter Lendenmann Stefan Tel. 071 788 96 02
kazs@ai.ch

Wohnbau- und Eigentumsförderung (WEG)

Wohnbauförderung, Lämmlibrunnenstr. 54, 9001 St.Gallen
Seiler Markus Tel. 071 229 31 59
markus.seiler@sg.ch

Betreibungsämter

Betreibungsamt Appenzell

Leiter Wagner Johannes
Stv. Fässler Pascal
Mitarbeitende Fässler Andreas
Tel. 071 788 96 22
betreibungsamt@ai.ch

Betreibungsamt Obereg

Dorfstr. 17, 9413 Obereg
Leiterin Locher-Niederer Tanja
Stv. Tobler Jürg, Bezirksschreiber
Tel. 071 898 50 80
info@obereg.ai.ch

Konkursamt

Leiter Wagner Johannes
Stv. Fässler Pascal
Tel. 071 788 96 22
betreibungsamt@ai.ch

Grundbuchämter

Grundbuch- und Erbschaftsamt Appenzell

Fachbereich Grundbuch

Marktgasse 2, 9050 Appenzell
Leiter Wüst Stefan
Stv. Böni Roger
Furrer Bruno
Inauen Elisabeth
Mitarbeitende Grubenmann-Neff Sandra
Hanselmann-Hörler Nadja
Maissen Andri
Tschirky Aurelia (bis 31. Juli 2022)
Wild Hans
Inspektor Honegger Thomas, Notar, Gartenstrasse 1c, 8636 Wald ZH
Tel. 071 788 94 31
grundbuchamt@vd.ai.ch

Grundbuchamt Obereg

Dorfstr. 17, 9413 Obereg
Leiter Tobler Jürg, Bezirksschreiber
1. Stv. Dreher Thomas, Leiter Finanzen
2. Stv. Locher-Niederer Tanja, Leiterin Betreibungsamt Obereg
Tel. 071 898 50 80
info@obereg.ai.ch

Amtliche Beglaubigungen/Notariat

Grundbuch- und Erbschaftsamt Appenzell

Marktgasse 2, 9050 Appenzell

Tel. 071 788 94 31
grundbuchamt@vd.ai.ch

Erbschaftsämter

Grundbuch- und Erbschaftsamt Appenzell

Fachbereich Erbschaft

Leiterin	Omlin-Schmid Corina, MLaw, Rechtsanwältin	Tel. 071 788 96 62
Stv	Wüst Stefan, Leiter Grundbuch- und Erbschaftsamt	erbschaft@vd.ai.ch
Mitarbeitende	Grubenmann-Neff Sandra	

Erbschaftsamt Obereg

Dorfstr. 17, 9413 Obereg

Leiter	Tobler Jürg, Bezirksschreiber	Tel. 071 898 50 80
Stv.	Peter-Thurnherr Charlotte, Zivilstandsbeamtin und Sachbearbeiterin	info@obereg.ai.ch
	Erbschaftsamt	

Kommissionen

Wahlbehörde Standeskommission

Einigungsstelle

Präsident	Dähler Roland, Landammann
Mitglieder	werden von Fall zu Fall gewählt
Sekretariat	Departementssekretariat Volkswirtschaftsdepartement

Erbschaftsbehörde innerer Landesteil

Präsident	Wüst Stefan, Leiter Grundbuch- und Erbschaftsamt Appenzell
Mitglieder	Sutter Ralph, Departementssekretär Volkswirtschaftsdepartement
Sekretariat	Fachbereich Erbschaft, Grundbuch- und Erbschaftsamt Appenzell

Erbschaftsbehörde äusserer Landesteil

Präsident	Bruderer Hannes, Hauptmann Bezirk Obereg
Mitglieder	Scherrer Ivo, Hauptmann Bezirk Obereg Tobler Jürg, Bezirksschreiber Bezirk Obereg
Sekretariat	Bezirksverwaltung Obereg

Grenzkommision

Präsident	Dähler Roland, Landammann
Mitglieder	Signer Jakob, Landesfährich Dörig Markus, Ratschreiber, Ratskanzlei

Schlichtungsstelle Gleichstellung von Frau und Mann

Vorsitz	Fässler Markus, lic. iur., Rechtsanwalt, Forrenbühlstr. 17, 9050 Appenzell
Arbeitnehmer	Mazenauer Rahel, a. Grossrätin, Nollisweid 24, 9050 Appenzell Meistersrüte
Ersatz	Koster Roland, Kantonspolizist, Unterer Schöttler 11, 9050 Appenzell
Arbeitgeber	Forster Carola, Buchhändlerin, Sonnenhalbstr. 49, 9050 Appenzell
Ersatz	Manser Albert, Grossrat Bezirk Gonten
Sekretariat	Departementssekretariat Volkswirtschaftsdepartement

Tripartite Kommission

Vorsteher	Sutter Ralph, Departementssekretär Volkswirtschaftsdepartement
Arbeitgeber	Manser Albert, Grossrat Bezirk Gonten
Arbeitnehmer	Dähler-Bücheler Ursi, Grossrätin Bezirk Schwende-Rüte
Vertreter Arbeitslosenkasse, mit beratender Stimme	Meli Antonino, Leiter RAV Appenzell I.Rh.

Vertreter Berufsbildungsbehörde, mit beratender Stimme

Steingruber Alfred, Leiter Amt für Berufsbildung und Berufsberatung,
Erziehungsdepartement

Wirtschaftsförderungskommission

Präsident Dähler Roland, Landammann

Mitglieder Inauen Roland, Landammann

Eberle Ruedi, Säckelmeister

Müller Stefan, Landeshauptmann (zusätzlich für landwirtschaftliche Projekte)

Sekretariat Amt für Wirtschaft, Volkswirtschaftsdepartement

Lenkungsgruppe Neue Regionalpolitik

Präsident Walt Markus, Leiter Amt für Wirtschaft, Volkswirtschaftsdepartement

Mitglieder Bischofberger-Wyss Andrea, Unternehmerin, Weissbadstr. 117, 9057 Weissbad

Buob Guido, Geschäftsführer Appenzellerland Tourismus AI, Hauptgasse 4,
9050 Appenzell

Grob Walter, Leiter Amt für Raumentwicklung, Bau- und Umweltdepartement

Koller Michael, Präsident KGV AI, Möserwies 33, 9050 Appenzell Eggerstanden

Manser Gabriela, Präsidentin HIKA AI, Gontenstr. 51, 9108 Gontenbad

Mettler Rahel, Leiterin Landwirtschaftsamt, Land- und Forstwirtschaftsdepartement

Vertretungen und Delegationen

Appenzellerland Tourismus AI (VAT AI)

Dähler Roland, Landammann

Konferenz der kantonalen BVG- und Stiftungsaufsichtsbehörden

Sutter Ralph, Departementssekretär Volkswirtschaftsdepartement

Konferenz der kantonalen Delegierten des öffentlichen Verkehrs

Sutter Ralph, Departementssekretär Volkswirtschaftsdepartement

Konferenz der schweizerischen Handelsregisterbehörden

Sutter Ralph, Departementssekretär Volkswirtschaftsdepartement

Regionalkonferenz Öffentlicher Verkehr Ostschweiz

Dähler Roland, Landammann

Sutter Ralph, Departementssekretär Volkswirtschaftsdepartement

Schweizerische Konferenz der Gleichstellungsbeauftragten

Volkswirtschaftsdepartement

Verband Schweizerischer Arbeitsämter

Sutter Ralph, Departementssekretär Volkswirtschaftsdepartement

Verkehrsrat Koordination Verkehrsregion St.Gallen

Dähler Roland, Landammann

Sutter Ralph, Departementssekretär Volkswirtschaftsdepartement

Verwaltungskommission der Ostschweizer BVG- und Stiftungsaufsicht

Dähler Roland, Landammann

Öffentlich-rechtliche Anstalten

Appenzeller Kantonalbank

Bankgasse 2, 9050 Appenzell
www.appkb.ch

Tel. 071 788 88 88
kantonalbank@appkb.ch

Bankrat (Wahlbehörde Grosser Rat)

(Amtsdauer 2019-2023)

Präsident Boutellier Roman, Prof. Dr. sc. math. ETH, Sonnenstr. 16, 9413 Obereggen
Mitglieder Dähler Roland, Landammann
Buschor Felix, Dr., Oberbad 18, 9050 Appenzell
Ebnetter Kurt, Ziegeleistr. 7, 9300 Wittenbach
Freund Jeannine, a. Kantonsrichterin, Gass 8b, 9050 Appenzell Steinegg
Koch Josef, a. Grossrat, Rüeeggerstr. 5, 9108 Gonten
Kölbener Beat, Bankkaufmann, Unterrainstr. 25, 9050 Appenzell

Direktion

Direktor Manser Ueli, Appenzell
Vizedirektoren Inauen Alfred, Appenzell
Kast Thomas, Appenzell

Kader

Prokuristinnen u. Prokuristen

Brander Sarah, Appenzell
Büchel Urs, Appenzell
Dörig Roland, Appenzell (bis 31.07.2022)
Dörig Tobias, Appenzell Steinegg
Fässler Thomas, Appenzell
Fässler Yvonne, Gontenbad
Fitzi Samuel, Bühler
Fitzi Désirée, Appenzell
Graf Nicola, Appenzell
Hirn Marianne, Appenzell Meistersrüte
Hody Thomas, Teufen
Inauen Gabriela, Brülisau
Inauen Hermann, Appenzell Steinegg
Inauen Myrta, Appenzell
Jäger Cornelia, Appenzell Meistersrüte
Juchli Roman, Ebnat-Kappel
Keller Reto, Weissbad
Koller Alexandra, Gais
Koller Markus, Appenzell
Paggiola Gabriel, Appenzell Meistersrüte
Palatini Carl, St.Gallen
Pracht Carmen, Appenzell
Roca Gabriel, Speicherschwendi
Rusch Bruno, Appenzell
Rusch Patrik, Appenzell
Streule Eliane, Appenzell
Styger Christian, Appenzell
Wüstiner Urs, Appenzell
Zeller Werner, Appenzell

Handlungsbevollmächtigte

Aeschbacher Christina, Appenzell
Baumann Pascal, Mörschwil
Fässler Barbara, Appenzell
Fässler Claudia, Appenzell
Frischknecht Hanspeter, Appenzell
Gollino Margrit, Appenzell (bis 30.09.2022)
Hörler Marianne, Urnäsch
Inauen Aline, Weissbad
Inauen Simona, Appenzell
Kaspar Susanne, Gais
Meier Sandro, Appenzell
Mösli Corina, Appenzell
Müller Luzia, Appenzell
Rechsteiner Gabriela, Haslen
Sidler Martina, Teufen
Streule Bruno, Appenzell
Widmer Andreas, Altstätten

Agenturen

Oberegg	Niederlassungsleiter Stellvertreter Handlungsbevollmächtigter	Stäheli Heinz, Engelburg Lei Oliver, Balgach Widmer Andreas, Altstätten
Weissbad	Agenturleiterin	Signer Brigitta, Appenzell Eggerstanden
Haslen	Agenturleiterin	Keller Luzia, Haslen

Ausgleichskasse / IV-Stelle des Kantons Appenzell I.Rh.

Poststr. 9, 9050 Appenzell

Vorsteher Döring Marco, Appenzell

Tel. 071 788 18 30
info@akai.ch

Unterschriftsberechtigte Personen

Döring Marco, Appenzell
Oklé Thomas, Altendorf
Steingruber Ursula, Urnäsch

Aufsichtskommission der Ausgleichskasse

Präsidentin	Rüegg Bless Monika, Statthalter
Mitglieder	Hörler-Koller Lydia, a. Grossrätin, Rosenböhleli 10, 9050 Appenzell Meistersrüte Locher Adrian, Grossrat Bezirk Appenzell

Arbeitslosenkasse des Kantons Appenzell I.Rh.

Poststr. 9, 9050 Appenzell

Tel. 071 788 18 30
alk-info@akai.ch

Gerichtsbehörden

Gerichtskanzlei

Unteres Ziel 20, 9050 Appenzell

Tel. 071 788 95 51
gerichtskanzlei@ai.ch

Sekretariat Rusch-Müller Daniela
 Ferber Irina

Kantonsgericht

Präsidentin		Wahljahr
1976	Gmünder Evelyne, Dr. iur., Rechtsanwältin, Unterer Imm 5, 9050 Appenzell	2017
Vizepräsident		
1958	Dörig Thomas, Bankangestellter, Lorettoweidli 3, 9108 Gonten	2002/2014
Gerichtsschreiberinnen		
1971	Kobler-Bryner Irene, lic. iur., Rechtsanwältin	2009
1987	Enderli Marion, MLaw, Rechtsanwältin	2015/2017
1965	Widmer Barbara, Fürsprecherin	2019

Abteilungen

Zivil- und Strafergericht

Präsidentin		Wahljahr
1976	Gmünder Evelyne, Dr. iur., Rechtsanwältin, Unterer Imm 5, 9050 Appenzell	2004/2017
Vizepräsident		
1963	Inauen Rolf, Geflügelmeister, Vorderhaslen 33, 9054 Haslen	2014/2022
Mitglieder		
1985	Gmünder Lorenz, lic. iur., Rechtsanwalt, Aulenstr. 26, 9058 Brülisau	2016
1965	Dörig-Walser Heidi, Hausfrau/Landwirtin, Hinterhaslen 35, 9054 Haslen	2017
1982	Manser-Brülisauer Rosalie, Texterin, Zidler 2, 9057 Weissbad	2019
1994	Del Monte Vincenzo, M.A. HSG in Law, Ebenastr. 8, 9413 Oberegg	2022
1974	Ebnetter Dominik, FRM, Gaiserstr. 32, 9050 Appenzell	2022

Verwaltungsgericht

Präsidentin		Wahljahr
1976	Gmünder Evelyne, Dr. iur., Rechtsanwältin, Unterer Imm 5, 9050 Appenzell	2004/2017
Vizepräsident		
1958	Dörig Thomas, Bankangestellter, Lorettoweidli 3, 9108 Gonten	2002/2020
Mitglieder		
1977	Manser Michael, lic. iur., Rechtsanwalt, Riedstr. 92, 9050 Appenzell	2013/2014
1978	Assalve-Inauen Anna, lic. iur., Rechtsanwältin, Gass 19, 9050 Appenzell Steinegg	2015/2016
1964	Bürki Stephan, Landwirt, Juggen 2, 9413 Oberegg	2012/2019
1962	Koster Markus, Dr. med., Arzt, Haslenstr. 28, 9050 Appenzell	2020
1962	Hehli Migg, Sekundarlehrer, Zidler 15, 9057 Weissbad	2019/2022

Kommissionen

Aufsichtsbehörde SchKG

Präsident	Gmünder Lorenz, Brülisau
Vizepräsident	Bürki Stephan, Oberegg
Mitglied	Inauen Rolf, Haslen
Ersatz	Dörig-Walser Heidi, Haslen Hehli Migg, Weissbad

Gesetzliches Schiedsgericht

Präsidentin	Gmünder Evelyne, Appenzell
Stv.	Manser Michael, Appenzell

Kommission für allgemeine Beschwerden

Präsidentin	Gmünder Evelyne, Appenzell
Vizepräsident	Bürki Stephan, Oberegg
Mitglied	Inauen Rolf, Haslen
Ersatz	Dörig-Walser Heidi, Haslen Hehli Migg, Weissbad

Kommission für Entscheide in Strafsachen

Präsident	Manser Michael, Appenzell
Vizepräsident	Dörig Thomas, Gonten
Mitglied	Assalve-Inauen Anna, Appenzell Steinegg
Ersatz	Koster Markus, Appenzell Gmünder Lorenz, Brülisau

Kommission für Beschwerden in gerichtlichen Personalfragen

Präsident	Gmünder Lorenz, Brülisau
Vizepräsident	Dörig Thomas, Gonten
Mitglied	Dörig-Walser Heidi, Haslen
Ersatz	Hehli Migg, Weissbad Manser-Brülisauer Rosalie, Weissbad

Bezirksgericht

Präsidium

Präsident 1982	Seydel Marco, MLaw, Rechtsanwalt, Eggerstandenstr. 23, 9050 Appenzell	Wahljahr 2022
Vizepräsidentin 1977	Rechsteiner-Schäfer Kathrin, M.A. HSG, dipl. Wirtschaftspädagogin, Hinterhaslen 10, 9054 Haslen	2014/2019
Gerichtsschreiberin 1989 1977	Bajrami Arlinda, M.A. HSG MLaw Hausmann-Keller Salome, lic. iur.	2019 2020

Bezirksgericht (Gesamtgericht)

Präsident 1982	Seydel Marco, Eggerstandenstr. 23, 9050 Appenzell	Wahljahr 2022
Vizepräsidentin 1977	Rechsteiner-Schäfer Kathrin, M.A. HSG, dipl. Wirtschaftspädagogin, Hinterhaslen 10, 9054 Haslen	2014/2019
Mitglieder 1977	Ebnetter Raphael, lic. phil., Nollisweid 38, 9050 Appenzell Meistersrüte	2019
1986	Inauen David, Dr.iur., Rechtsanwalt, Möserwies 6, 9050 Appenzell Eggerstanden	2019
1982	Koch-Rutz Diana, B.A. of Science FHO in Pflege, Ritzernböhl 4, 9108 Gonten 1 Sitz vakant (Oberegg)	2019

Zwangsmassnahmengericht

Zwangsmassnahmenrichter Stv.	Inauen David, Appenzell Eggerstanden Seydel Marco, Appenzell
---------------------------------	---

Vermittlerämter

Appenzell

Vermittlerin	Manser-Müller Bettina, Rechtsanwältin, Riedstr. 92, 9050 Appenzell
--------------	--

Schwende-Rüte

Vermittler	Herger Josef, Koch, Scheregg 13, 9057 Weissbad
------------	--

Schlatt-Haslen

Vermittlerin	Gmünder-Scheitlin Dorothea, Physiotherapeutin, Dorfstr. 9, 9054 Haslen
--------------	---

Gonten

Vermittlerin	Zürcher-Baumgartner Luzia, Krankenschwester, Oberschwarzstr. 7, 9108 Gonten
--------------	--

Oberegg

Vermittlerin	Blatter-Ulmann Silvia, Biomed. Analytikerin HF, Sonnenstr. 6, 9413 Oberegg
--------------	---

Anwaltskammer

Präsidentin	Gmünder Evelyne, Dr. iur., Rechtsanwältin, Unterer Imm 5, 9050 Appenzell
Mitglieder	Frehner-Geisselhardt Angela, lic. iur., Gerichtsschreiberin, Kantonsgericht St.Gallen, Klosterhof 1, 9000 St.Gallen Keller Rudolf, lic. rer. publ., Gaishausstr. 6, 9050 Appenzell Savary Caius, lic. iur., Alpsteinstr. 22, 9050 Appenzell Wellauer Martin, lic. iur., Schönenbüel 62, 9050 Appenzell Steinegg
Sekretariat	Kobler-Bryner Irene, lic. iur., Kantonsgerichtsschreiberin

Anwaltsprüfungskommission

Präsident	Manser Michael, lic. iur., Rechtsanwalt, Riedstr. 92, 9050 Appenzell
Mitglieder	Bodenmann Werner, lic. iur., Rechtsanwalt, Waisenhausstr. 17, 9001 St.Gallen Keller Rudolf, lic. rer. publ., Gaishausstr. 6, 9050 Appenzell
Aktuariat	Kobler-Bryner Irene, lic. iur., Kantonsgerichtsschreiberin

Kantonales Anwaltsregister

Eingetragene Rechtsanwältinnen und -anwälte mit Bewilligung zur Berufsausübung	
1978	Assalve-Inauen Anna, lic. iur., Gass 19, 9050 Appenzell Steinegg
1965	Hörlner Bruno, lic. iur., Pöppelstr. 20, 9050 Appenzell Steinegg
1986	Inauen David, Dr. iur., M.A. HSG in Law and Economics, Möserwies 6, 9050 Appenzell Eggerstanden
1954	Jud Armin, lic. iur., Blattenrainstr. 9, 9050 Appenzell
1985	Moser Josef, MLaw, Weissbadstr. 26, 9050 Appenzell
1949	Regli Walter, lic. iur., Weissbadstr. 8b, 9050 Appenzell
1950	Schmid-Sutter Carlo, lic. iur., Wiesstr. 32, 9413 Oberegg

Eingetragene Rechtsanwälte in der kantonalen Bewilligungsliste gemäss Art. 27 ff. BGFA	
1983	Magg Clint, Dr. iur., Gaishausstr. 33, 9050 Appenzell

Bezirke

Bezirk Appenzell

Bezirksverwaltung
Kronengarten 8, 9050 Appenzell
 www.appenzell.org, www.bezirk-appenzell.ch

Tel. 071 788 50 30
 info@appenzell.ai.ch

Bezirksrat

Reg. Hptm.	Koller Alfred, Abteilungsleiter, Ziegeleistr. 1, 9050 Appenzell
Stillst. Hptm.	Fässler Franz, eidg. dipl. Metzgermeister, Hagstr. 3, 9050 Appenzell
Mitglieder	Brülisauer Sergio, Gipserunternehmer, Bahnhofstr. 42, 9050 Appenzell Hersche Stefan, Hochbautechniker HF, Oberer Gansbach 17a, 9050 Appenzell Koch Dario, Bauführer/eidg. dipl. Polier, Gaishausstr. 51, 9050 Appenzell Manser Josef, eidg. dipl. Netzelektriker, Rosengärtliweg 16, 9050 Appenzell Speck-Hengartner Corinne, Geomatikerin, Gadenstatt 22, 9050 Appenzell Meistersrüte

Ressorts

Finanzen, Personal, Liegenschaften	Hauptleute
Baubewilligungen	Hersche Stefan, Bezirksrat
Feuerwehren, Ortsplanung	Speck-Hengartner Corinne, Bezirksrätin
Flurstrassen, Landwirtschaft, Schiesswesen	Koch Dario, Bezirksrat
Fuss- und Wanderwege	Brülisauer Sergio, Bezirksrat
Strassen, Plätze, Bezirksbauamt	Manser Josef, Bezirksrat

Bezirksverwaltung

Lenzi Patrik, Bezirkssekretär
 Bolli Erwin, Bezirkskassier
 Koller Pius, Liegenschaftsverwalter
 Pracht-Dörig Rifka, Verwaltungsangestellt
 Schuler Celine, Verwaltungsangestellte

Bezirksbauamt

Leiter	Nagel Stefan, Leiter Bezirksbauamt
Stv.	Broger Matthias, Bauamtsangestellter
Mitarbeitende	Brülisauer Johann, Bauamtsangestellter (bis 31.07.2022) Knechtle Mathias, Bauamtsangestellter Koller Thomas, Bauamtsangestellter (ab 01.08.2022) Manser Walter, Bauamtsangestellter Wild Andreas, Bauamtsangestellter

Geschäftsprüfungskommission

Präsident	Oberle Martin, Treuhänder FA, Hundgalgen 34, 9050 Appenzell
Mitglieder	Dähler Urs, eidg. dipl. Experte für Rechnungslegung und Controlling, Lehnstr. 29a, 9050 Appenzell

Enzler Lukas, Grossrat Bezirk Appenzell
Neff Thomas, lic. oec. HSG, Lehnstr. 42, 9050 Appenzell

Freibad (Sommerhalbjahr)

Inauen Karl, Bademeister
Krüsi Sandra, Bademeisterin

Hallenbad

Betriebsleiter
Bademeisterinnen und
Bademeister

Gier Markus
Chin di Scala Kimberly
Krüsi Sandra
Messerli Bruno
Sutter Gaby
Walter Heidi
Wettmer Sybille
Zeller Roger

Jugendunterkunft

Abwart
Stv.

Walter Heidi, Verwaltungsangestellte
Pracht Roman, Haus- und Anlagewart

Feuerschauer

Stv.

Neff Niklaus, Baukontrolleur
Neff Hermann, Baukontrolleur

Kaminfeger

Hidber Stefan, eidg. dipl. Kaminfegermeister, Unterrainstr. 12,
9050 Appenzell

Marktwesen

Stv.

Brülisauer Sergio, Bezirksrat
Inauen Karl, Verwaltungsangestellter

Notschlachanlage

Broger Matthias, Bauamtsangestellter

Ordnungsdienst

Inauen Karl
Kalt Marco

Orts-Quartiermeister

Stv.

Inauen Karl, Ordnungsdienst
Lenzi Patrik, Bezirkssekretär

Pilzkontrollstelle

Pilzverein Appenzell, Müller Matthias, Präsident Tel. 079 781 66 16
pilz@pilzling.ch

bfu-Sicherheitsdelegierte

Koller Pius, Verwaltungsangestellter
Nagel Stefan, Strassenmeister

Sportanlage Schaies

Pracht Roman, Haus- und Anlagewart

Vermittleramt

siehe Gerichtsbehörden

Wahlbüro

Vorsitz
Mitglieder

Koller Alfred, Hauptmann
Gesamter Bezirksrat
Lenzi Patrik, Bezirkssekretär
Schuler Celine, Verwaltungsangestellte

Vertretungen und Delegationen

Bundesfeierkomitee

Koller Alfred, Hauptmann
Inauen Karl, Verwaltungsangestellter

Dorfgestaltungskommission

Manser Josef, Bezirksrat

Flurgenosenschaft Kau-Wasserschaffen

Manser Josef, Bezirksrat

Jungbürgerfeierkommission

Manser Josef, Bezirksrat

Jugend- und Kulturzentrum

Speck-Hengartner Corinne, Bezirksrätin

Kantonale Feuerwehrkommission

Speck-Hengartner Corinne, Bezirksrätin

Kantonale Tierseuchenkommission

Koch Dario, Bezirksrat

Kommission Umweltschutzfachstelle Kanton

Koller Alfred, Hauptmann

Kontrollstelle Naturschutzzonen

Brülisauer Sergio, Bezirksrat
Koch Dario, Bezirksrat
Manser Josef, Bezirksrat

Bezirk Schwende-Rüte

Bezirksverwaltung

Pöppelstr. 14, 9050 Appenzell Steinegg
www.schwende-ruete.ch

Tel. 071 788 99 30
info@schwende-ruete.ai.ch

Öffnungszeiten Montag 07.30 - 11.45 Uhr und 13.30 - 18.00 Uhr
Dienstag bis Freitag 07.30 - 11.45 Uhr und 13.30 - 17.00 Uhr

Bezirksrat

Reg. Hptm. Huber Bruno, Betriebsökonom FH, Kreuzhof 3, 9050 Appenzell
Stillst. Hptm. Manser Sepp, Wirt, Meglisalp, 9057 Weissbad
Mitglieder Stäger Markus, Telekommunikationsspezialist, Bäbelers 33,
9050 Appenzell Steinegg
Hehli Bruno, Holzbaupolier, Schulhausstr. 22, 9057 Schwende
Inauen Sepp, Landwirt, Haslerstegstr. 16, 9050 Appenzell
Wild-Wyss Sandra, Wirtin, Schwendetalstr. 97, 9057 Wasserauen
Manser Albert, Netzwerktechniker, Rossbergstr. 8, 9058 Brülisau

Bezirksverwaltung Streule Bruno, Äusserer Horst 2, 9058 Brülisau

Ortsplanung

Ressortleiter Stäger Markus, Bezirksrat

Finanzwesen

Ressortleiter Huber Bruno, reg. Hauptmann

Feuerwehrkommission

Ressortleiterin/Präsidentin Wild-Wyss Sandra, Bezirksrätin
Kommandanten Fässler Fabian, Äusserer Horst 8, 9058 Brülisau
Signer Franz, Schwendetalstr. 59, 9057 Weissbad
Mitglieder 1 Vertretung Feuerwehr Rüte
1 Vertretung Rettungskorps Schwende
Vertretung Bezirksrat Stäger Markus, Bezirksrat

Landwirtschaft, Flurstrassen, Naturschutz

Ressortleiter Inauen Sepp, Bezirksrat

Wanderwege

Ressortleiter Manser Sepp, stillst. Hauptmann

Gewerbe, Sicherheit, Hundewesen, Feuerwehr

Ressortleiterin Wild-Wyss Sandra, Bezirksrätin

Strassen / Werkhof

Ressortleiter Manser Albert, Bezirksrat
Mitarbeiter Werkhof Räss Sepp, Bilchenstr. 22, 9050 Appenzell Eggerstanden
Manser Bruno, Scheregg 9, 9057 Weissbad
Rusch Christian, Bäbelers 18, 9050 Appenzell Steinegg

Liegenschaften, Parkplatzbewirtschaftung

Ressortleiter Hehli Bruno, Bezirksrat

Heuscheinausgabe

Neff Albert, Fleckenmoos 1, 9050 Appenzell Steinegg
Rusch-Manser Berta, Brülisauerstr. 3, 9050 Appenzell Steinegg

Feuerschauer	Neff Niklaus, Nollenstr. 8, 9050 Appenzell	
Kaminfeger	Hidber Stefan, eidg. dipl. Kaminfegermeister, Unterrainstr. 12, 9050 Appenzell	
Pilzkontrollstelle	Müller Matthias, Heiden	Mobile 079 781 66 16 pilz@pilzing.ch

Rechnungsprüfungskommission

1.Revisor	Mock Benno, Gass 14, 9050 Appenzell Steinegg
2.Revisor	Koller Tobias, Weissbadstr. 34, 9050 Appenzell
Ersatz	Signer-Dobler Pia, Böhlisjockes 1a, 9057 Weissbad

Bürokommission

Vorsitz	Huber Bruno, reg. Hauptmann
Mitglieder	Manser Sepp, stillst. Hauptmann Manser Albert, Bezirksrat

Vermittler

siehe Gerichtsbehörden

Wahlbüro

Vorsitz	Huber Bruno, reg. Hauptmann
Mitglieder	gesamter Bezirksrat Inauen-Sutter Stefanie Streule Bruno Grossrätinnen und Grossräte von Schwende-Rüte

Wasserkorporation Rüte

Präsident	Wyss Herbert, a. Grossrat, Bäbelers 26, 9050 Appenzell Steinegg
Kassier u. Vizepräsident	Sutter Bruno, Brenden 40, 9050 Appenzell Meistersrüte
Mitglied	Sutter Alfred, Obere Hirschbergstr. 12, 9050 Appenzell
1.Beisitzer	Koller Alfred, Weissbadstr. 121, 9057 Weissbad
2.Beisitzer	Dörig Hans, Grossrat Bezirk Schwende-Rüte

Vertretungen und Delegationen

bfu-Sicherheitsdelegierter

Stäger Markus, Bezirksrat

Jungbürgerfeierkommission

Hehli Bruno, Bezirksrat

Bezirk Schlatt-Haslen

Bezirksverwaltung
Dorfstr. 36, 9054 Haslen
www.schlatt-haslen.ch

Tel. 071 333 49 66
info@schlatt-haslen.ch

Öffnungszeiten Mo, Mi und Fr: 09.00 bis 11.00 Uhr

Bezirkshauptmannamt Brülisauer Dominik Tel. 071 333 27 23 / Mobile 079 417 87 67
reg.hptm@schlatt-haslen.ch

Sekretariat Gmünder-Wild Ruth, Dorf 5, 9050 Appenzell Schlatt

Bezirksrat

Reg. Hptm. Brülisauer Dominik, Zimmermann, Vorderhaslen 28, 9054 Haslen
Stillst. Hptm. Segmüller Wilfried, Fotograf, Bärenhalde 16,
9050 Appenzell Schlatt

Mitglieder Broger Albert, Landwirt, Gehrenberg 24, 9050 Appenzell Schlatt
Renn Matthias, M.A. HSG, Dorfstr. 24, 9054 Haslen
Sutter Albert, Leiter Verkauf Innendienst, Leimensteigstr. 23,
9054 Haslen

Ressorts

Verwaltung, Baukommission Brülisauer Dominik, Hauptmann
Planung Segmüller Wilfried, Hauptmann
Feuerschutz, Wasserversorgung Sutter Albert, Bezirksrat

Finanzen, Soziales Renn Matthias, Bezirksrat
Strassen, Wanderwege Broger Albert, Bezirksrat

Strassen- und Flurkommission

Broger Albert, Bezirksrat
Brülisauer Dominik, Hauptmann
Renn Matthias, Bezirksrat

Feuerschutzkommission

Präsident Sutter Albert, Bezirksrat
Mitglied Segmüller Wilfried, Hauptmann
Kassierin/Aktuarin Gmünder-Wild Ruth, Verwaltungsangestellte
Kommandant Germann René, Böhl 9, 9054 Haslen
Vizekommandant Brülisauer Sepp, Vorderhaslen 3, 9054 Haslen

Gewerbe, Kleingewerbe Renn Matthias, Bezirksrat

Jugend und Jugendschutz

Sutter Albert, Bezirksrat

Kaminfeger Hidber Stefan, eidg. dipl. Kaminfegermeister, Unterrainstr. 12,
9050 Appenzell

Landwirtschaft Broger Albert, Bezirksrat

Mendlekommission

Präsident Steuble Albert, Böhl 14, 9054 Haslen
Aktuar Manser Beat, Leimensteigstr. 33, 9054 Haslen
Kassier Knechtle Sepp, Höhest. 11, 9050 Appenzell Enggenhütten
Mitglieder Brülisauer Ruedi, Vorderhaslen 25, 9054 Haslen
Dörig Markus, Hinterhaslen 35, 9054 Haslen

Öffentliche Anlagen

Schlatt Brülisauer-Skarpetowski Nicole, Dorf 13, 9050 Appenzell Schlatt
Haslen Mosti-Campo Lasmarias Raquel, Dorfstr. 43, 9054 Haslen
Robidog Sutter Walter, Leimensteigstr. 38, 9054 Haslen

Rechnungsprüfungskommission

Präsidentin Rechsteiner-Koch Gabriela, Vorderhaslen 12, 9054 Haslen
Mitglieder Hörler Simon, Ebnet 12, 9054 Haslen
Keller-Neff Luzia, Unterschlatt 24, 9050 Appenzell Schlatt

Vermittler

siehe Gerichtsbehörden

Wahlbüro und Urnen

Vorsitzender Brülisauer Dominik, Hauptmann
Stv. Segmüller Wilfried, Hauptmann
Mitglieder Broger Albert, Bezirksrat
Renn Matthias, Bezirksrat
Sutter Albert, Bezirksrat
Gmünder-Wild Ruth, Verwaltungsangestellte

Wasserversorgung Haslen

Präsident Sutter Albert, Bezirksrat
Kassierin/Aktuarin Gmünder-Wild Ruth, Verwaltungsangestellte
Brunnenmeister Inauen Stefan, Austr. 3, 9057 Weissbad

Strassenmeister

Sutter Walter, Leimensteigstr. 38, 9054 Haslen
Mösler Thomas, Gehrenberg 15, 9050 Appenzell Schlatt

Wegmacher

Mösler Thomas, Gehrenberg 15, 9050 Appenzell Schlatt
Dörig Franz, Oberbüel 5, 9054 Haslen

Vertretungen und Delegationen

bfu-Sicherheitsdelegierter

Renn Matthias, Bezirksrat

Umweltdelegierter

Renn Matthias, Bezirksrat

Kant. Feuerwehrkommission

Sutter Albert, Bezirksrat

Kant. Wasserfondskommission

Sutter Albert, Bezirksrat

Wanderwegdelegierter

Broger Albert, Bezirksrat

Delegierter Betriebskommission Schaies
Renn Matthias, Bezirksrat

Natur- und Kulturschutzkommission

Präsident Fässler Clemens, Bezirksrat
Aktuar Koch Bruno, Bezirksrat
Mitglieder Schefer Thomas, Hauptmann
Ledergerber Niklaus, Lorettohalde 1, 9108 Gonten
Neff Hans, Mülhstatt 1017, 9107 Urnäsch

Pilzkontrolstelle Müller Matthias, Heiden Mobile 079 781 66 16
pilz@pilzing.ch

Rechnungsrevisoren

1. Revisorin Thoma-Inauen Yvonne, Dorfstr. 75, 9108 Gonten
2. Revisor Manser Patrick, Dorfstr. 70, 9108 Gonten
Ersatz Fuchs Hans, Dorfstr. 2, 9108 Gonten

Stiftung Anna Maria Hirter-Neff

Signer-Wettmer Ramona, Bezirksrätin

Vermittler

siehe Gerichtsbehörden

Wahlbüro / Urnen

Präsident Fässler Urban, Hauptmann
Sekretär Fässler Clemens, Bezirksrat
Mitglieder Schefer Thomas, Hauptmann
Koch Bruno, Bezirksrat
Signer-Wettmer Ramona, Bezirksrätin

Wasserkorporation Gonten

Präsident Motzer Walter, Dorfstr. 32, 9108 Gonten
Vizepräsident Huber Leo, Himmelbergstr. 9, 9108 Gontenbad
Aktuar Fässler Albert, Kaustr. 140, 9050 Appenzell
Kassier Fässler Thomas, Rüeeggerstr. 1, 9108 Gonten
Brunnenmeister Huber Benjamin, Laufteggstr. 18, 9108 Jakobsbad
Mitglieder Graf Albert, Höhest. 6, 9108 Gontenbad
Mock Andreas, Hüttenstr. 7, 9108 Gonten

Vertretungen und Delegationen

Appenzeller Bahnen AG (Kontaktgremium)

Fässler Clemens, Bezirksrat

Betriebskommission Sportanlage Schaies

Koch Bruno, Bezirksrat

Genossenschaft Reka-Dorf Urnäsch

Schefer Thomas, Hauptmann

Hotel Hof Weissbad AG

Koch Bruno, Bezirksrat

Jungbürgerfeierkommission

Fässler Clemens, Bezirksrat

Kantonale Feuerwehrkommission

Thoma Florian, Feuerwehrkommandant

Loipe-Club Gonten

Fässler Urban, Hauptmann

Luftseilbahn Jakobsbad-Kronberg AG

Koch Bruno, Bezirksrat

Verein Schützenmuseum Gonten

Fässler Clemens, Bezirksrat

Zentrum für Appenzeller und Toggenburger Volksmusik «Roothuus» Gonten

Manser Martin, Loretto 17, 9108 Gonten

Bezirk Oberegg

Bezirksverwaltung

Dorfstr. 17, 9413 Oberegg
www.oberegg.ch

Tel. 071 898 50 80
info@oberegg.ai.ch

Leitung: Tobler Jürg, Bezirksschreiber

Bezirksrat

Reg. Hptm.
Stillst. Hptm.
Mitglieder

Bruderer Hannes, techn. Kaufmann, Wiesstr. 31, 9413 Oberegg
Scherrer Ivo, dipl. Bodenbelagsberater, Wiesstr. 19, 9413 Oberegg
Dietschi André, Dr. med., Laderenstr. 2, 9413 Oberegg
Eugster Stefan, Dachdecker, Dorfstr. 17, 9413 Oberegg
Klee Fredi, Landwirt/Sattler, Mitlehnstr. 15, 9413 Oberegg
Rhiner Matthias, Dr., dipl. Informatik-Ing. ETH, Rutlenstr. 8a,
9413 Oberegg
Sonderegger Beat, Malermeister, Unterdorfstr. 1, 9413 Oberegg

Bezirksverwaltung

Leiter
Mitarbeitende

Tobler Jürg, Bezirksschreiber, Wiesstr. 23, 9413 Oberegg
Aragai David, Archivar, Ruttengasse 3, 9413 Oberegg
Birchmeier Daniel, Bauverwalter, St.Antonstr. 76, 9413 Oberegg
Dreher Thomas, Leiter Finanzen, Kamorstr. 14, 9450 Altstätten
Peter Charlotte, Verwaltungsangestellte, Sonnenhügel 6,
9411 Schachen b. Reute

Lernende
Eric Simona, Hord 409, 9035 Grub
Hug Jessica, Wilen 276, 9428 Walzenhausen

Rechnungsprüfungskommission

Präsident

Mainberger Stefan, Betriebsökonom FH, Kellenbergstr. 31,
9413 Oberegg

Mitglieder

Breu Martin, eidg. Dipl. Verkaufsleiter, Feldlistr. 7, 9413 Oberegg
Menzi-Weder Anita, Kauffrau, Eggen 4, 9413 Oberegg
Nussmüller Ralf, Betriebsleiter, Gigershusstr. 5, 9413 Oberegg
Appenzeller Treuhand AG, Mosershalde 22, 9050 Appenzell

Externe Revisionsstelle

Vermittler

siehe Gerichtsbehörden

Amtsstellen

Archiv

Archivar Aragai David

Bauverwaltung

Leiter Birchmeier Daniel
Stv. Tobler Jürg

Bestattungsamt

Leiter Tobler Jürg
Stv. Peter Charlotte

Betreibungsamt

Leiterin Locher-Niederer Tanja
Stv. Tobler Jürg

Betriebsstrukturerhebung

Geiger Anton, Eschenmoosstr. 44, 9413 Oberegg

Brunnenmeister und Wasserwart

Schmid Christian, Unterdorfstr. 8, 9413 Oberegg

Stv. Estermann Franz, Wasserwart und Brunnenmeister Reute AR

Einwohnerdienste

Leiterin Peter Charlotte

Stv. Tobler Jürg

Erbschaftsamt

Leiter Tobler Jürg

Stv. Peter Charlotte

Finanzverwaltung

Leiter Dreher Thomas

Stv. Tobler Jürg

Forstamt

Leiter Gelbhaar Thomas, Dorfstr. 17, 9413 Oberegg

Grundbuchamt und Notariat

Leiter Tobler Jürg

1. Stv. Dreher Thomas

2. Stv. Locher-Niederer Tanja

Ortsquartiermeister

Tobler Jürg

Pro Senectute

Ulmann-Giger Verena, Kellenbergstr. 34, 9413 Oberegg
(Ortsvertreterin)

Sektionschef

Leiter Tobler Jürg

Stv. Peter Charlotte

Sicherheitsbeauftragter

Tobler Jürg

Strassenbauamt

Leiter Rüegg Roman, Feldlistr. 8, 9413 Oberegg

Stv. Bischofberger Thomas, Ebenaustr. 3, 9413 Oberegg

Winterhilfe

Bischofberger-Wüst Edith, Vorderdorfstr. 6a, 9413 Oberegg

Wohnungsamt / Liegenschaftsverwaltung

Leiter Birchmeier Daniel

Stv. Dreher Thomas

Zivilstandsamt

Leiter Tobler Jürg

Stv. Peter Charlotte

Ressorts

Bau und Planung

Vorsteher Scherrer Ivo, Hauptmann
Stv. Bruderer Hannes, Hauptmann

Bau- und Raumplanungskommission

Präsident Scherrer Ivo, Hauptmann
Stv. Bruderer Hannes, Hauptmann
Mitglieder Birchmeier Daniel, Bezirksrat
Sonderegger Beat, Bezirksrat
Tobler Jürg, Bezirksschreiber

Feuerschauer

Scherrer Ivo, Hauptmann
Zünd René, Kaminfeger, Industriestr. 10, 9450 Altstätten

Liegenschaften

Vorsteher Sonderegger Beat, Bezirksrat
Stv. Scherrer Ivo, Hauptmann

Gebäudekommission

Präsident Sonderegger Beat, Bezirksrat
Stv. Bruderer Hannes, Hauptmann
Hauswart WiD Scherrer Ivo, Hauptmann
Mitglieder Birchmeier Daniel, Leiter Liegenschaftsverwaltung, St.Antonstr. 76,
9413 Oberegg
Eugster Samuel, Leiter Hausdienst, Sönderli 1, 9413 Oberegg
Schmid Stefan, Schreiner, Kellenbergstr. 55, 9413 Oberegg

Baugruppe Schulhaus

Bruderer Hannes, Hauptmann
Rhiner Matthias, Bezirksrat und Schulpräsident
Sonderegger Beat, Bezirksrat
Müller Matthias, Schulleiter, Kirchplatz 5, 9413 Oberegg
Ulmann Markus, Sönderliweg 4, 9413 Oberegg

Präsidiales, Soziales und Sicherheit

Vorsteher Bruderer Hannes, Hauptmann
Stv. Scherrer Ivo, Hauptmann

Assekuranzkommission

Präsident Rhiner Matthias, Bezirksrat
Mitglieder Klee Fredi, Bezirksrat
Lang Andreas, Eschenmoosstr. 63, 9413 Oberegg
Sonderegger Albin, Feggstr. 16, 9413 Oberegg

Bezirksführungsorgan

Leiter Bruderer Hannes, Hauptmann
Stv. Tobler Jürg, Bezirksschreiber

Büro des Bezirkrats

Präsident Bruderer Hannes, Hauptmann
Mitglieder Scherrer Ivo, Hauptmann
Tobler Jürg, Bezirksschreiber

Einbürgerungskommission

Präsident Bruderer Hannes, Hauptmann
Mitglieder Klee Fredi, Bezirksrat
Tobler Jürg, Bezirksschreiber

Finanzkommission

Präsident Bruderer Hannes, Hauptmann
Mitglieder Dreher Thomas, Leiter Finanzen
Rhiner Matthias, Bezirksrat
Tobler Jürg, Bezirksschreiber

Feuerschutzkommission Oberegg-Reute

Präsident Bruderer Hannes, Hauptmann
Mitglieder Brandes Marcel, Kommandant Feuerwehr Oberegg-Reute,
Schitterstr. 10, 9413 Oberegg
Bürki Armin, 1. Stv. Kommandant Feuerwehr Oberegg-Reute,
Oberdorfstrasse 6, 9413 Oberegg
Eugster Stefan, Bezirksrat
Heierli Mike, Gemeinderat Reute, Städeli 21, 9411 Schachen b. Reute
Klee Fredi, Bezirksrat
Pletscher Ernst, Gemeindepräsident Reute, Buschtobel 1, 9411 Reute

Kontaktstelle Umwelt- und Gewässerschutz

Bruderer Hannes, Hauptmann

Wahl- und Abstimmungsbüro

Präsident Bruderer Hannes, Hauptmann
Mitglieder Bischofberger Annemarie, St. Antonstr. 26, 9413 Oberegg
Bischofberger Judith, Obereggerstr. 50, 9442 Büriswilen
Bischofberger Rolf, Obereggerstr. 50, 9442 Büriswilen
Breu Klara, Wiesstr. 10, 9413 Oberegg
Bürki Paula, St. Antonstr. 81, 9413 Oberegg
Bürki Josef, St. Antonstr. 81, 9413 Oberegg
Fässler Werner, Wiesstr. 5, 9413 Oberegg
Geiger Gerda, Wiesstr. 21, 9413 Oberegg
Heeb Astrid, Dorfstr. 26, 9413 Oberegg
Hutter Silvio, Obere Kapfstr. 7, 9450 Lüchingen
Tobler Jürg, Bezirksschreiber
Tobler Nadja, St. Antonstr. 35, 9413 Oberegg
von Arx Rosmarie, Wies 1, 9413 Oberegg

Schule

Vorsteher Rhiner Matthias, Bezirksrat und Schulpräsident
Stv. Dietschi André, Bezirksrat

Schulkommission

Präsident Rhiner Matthias, Bezirksrat
Mitglieder Dietschi André, Bezirksrat
Spirig Pfeiffer Sonja, a. Grossrätin, Oberdorfstr. 4, 9413 Oberegg
Schmid-Buff Nadja, Vorderdorfstr. 17, 9413 Oberegg
Bürki-Giger Jasmin, Oberdorfstrasse 6, 9413 Oberegg
Müller Matthias, Schulleiter, Kirchplatz 5, 9413 Oberegg (mit beratender Stimme)

Strassen

Vorsteher Eugster Stefan, Bezirksrat
Stv. Klee Fredi, Bezirksrat

Strassenkommission

Präsident Eugster Stefan, Bezirksrat
Mitglieder Klee Fredi, Bezirksrat
Rechsteiner Martin, Wiesstr. 16, 9413 Oberegg
Rüegg Roman, Leiter Strassenbauamt

Tourismus, Freizeit und Kultur

Vorsteher Dietschi André, Bezirksrat
Stv. Sonderegger Beat, Bezirksrat

Tourismus, Freizeit und Kultur

Vorsteher Dietschi André, Bezirksrat
Mitglieder Bischofberger Robert, Büelstr. 1, 9413 Oberegg
Fürer Nicole, Oberer Bürki 3, 9413 Oberegg
Hochreutener-Varonier Ines, Frohburgweg 3, 9413 Oberegg
(Redaktion Rondom)
Iten Saara, St.Antonstr. 9c, 9413 Oberegg (Redaktion Rondom)
Sonderegger-Thommen Alexandra, St.Antonstr. 12, 9413 Oberegg
Spirig Pfeiffer Sonja, a. Grossrätin, Oberdorfstr. 4, 9413 Oberegg

Jugendkommission Oberegg-Reute

Präsidentin Klee-Heller Claudia, Rutlenstr. 40, 9413 Oberegg
Mitglieder Dietschi André, Bezirksrat
Spirig Pfeiffer Sonja, a. Grossrätin, Oberdorfstr. 4, 9413 Oberegg
Steffen Karin, Gemeinderätin Reute, Oberer Rinkenbach 3,
9411 Schachen b. Reute
Vertreter Chillclub (1)
Vertreter Jugendtreffeitung (1)
Vertreter Oberstufe (6)

Wasserversorgung

Vorsteher Klee Fredi, Bezirksrat
Stv. Eugster Stefan, Bezirksrat

Wasserversorgung

Präsident Klee Fredi, Bezirksrat
Mitglieder Eugster Stefan, Bezirksrat
Schmid Christian, Brunnenmeister, Unterdorfstr. 8, 9413 Oberegg
Walser Lukas, Torfneststr. 5, 9413 Oberegg

Vertretungen und Delegationen

Alters- und Pflegeheim Torfnest

Bruderer Hannes, Hauptmann

Appenzellerland über dem Bodensee (Verein)

Bruderer Hannes, Hauptmann (Mitglied des Vorstands)

ARA Rosenbergsau

Ulmann Ruedi, Bauherr
Bruderer Hannes, Hauptmann

Arbeitsgruppe Schnittperiode Naturschutzbeiträge

Bruderer Hannes, Hauptmann

ATAG, Appenzellerland Tourismus AG

Dietschi André, Bezirksrat

Betreuungszentrum Heiden

Rüegg Bless Monika, Statthalter
Bruderer Hannes, Hauptmann

bfu-Sicherheitsdelegierter

Scherrer Ivo, Hauptmann

Feuerwehrkommission Appenzell I.Rh.

Bruderer Hannes, Hauptmann

Fondskommission für die Unterstützung der Wasserversorgungen

Klee Fredi, Bezirksrat

Kantonale Jugendkommission

Klee-Heller Claudia, Rutlenstr. 40, 9413 Oberegg

Genossenschaft Alterswohnungen «Krone»

Scherrer Ivo, Hauptmann

Genossenschaft Betreutes Wohnen Oberegg

Bruderer Hannes, Hauptmann

Jungbürgerfeierkommission

Dietschi André, Bezirksrat

Stiftungsrat Dr. Karl und Rosa Kellenberger

Rhiner Matthias, Bezirksrat

Stockwerkeigentümergeinschaft «Bären»

Bruderer Hannes, Hauptmann

Stockwerkeigentümergeinschaft «Wohnen im Dorf»

Scherrer Ivo, Hauptmann

TKS / NSA Vorderland

Klee Fredi, Bezirksrat
Lang Andreas, Eschenmoosstr. 63, 9413 Oberegg (Betriebskommission)

Verein für Abfallentsorgung (VfA), Buchs

Bruderer Hannes, Hauptmann

Vereinigung Appenzeller Gemeindepräsidenten

Bruderer Hannes, Hauptmann

Wanderwegbeauftragter

Schmid Josef, Schitterstr. 7b, 9413 Oberegg
Stv. Schmid Walter und Elke, Ebenastr. 17, 9413 Oberegg

Wasserversorgungskorporation Vorderland

Klee Fredi, Bezirksrat
Tobler Jürg, Bezirksschreiber (Kassier)

Zweckverband Kehrichtverwertung Rheintal, KVR

Ulmann Ruedi, Bauherr
Bruderer Hannes, Hauptmann

Feuerschaugemeinde Appenzell

Blattenheimatstr. 3, 9050 Appenzell
www.feuerschaugemeinde.ch

Tel. 071 788 96 71
info@ewa.ai.ch

Feuerschaukommission

Präsident	Camenisch Reto, MBE HSG, Wirtschaftsberater, Lehnstr. 27, 9050 Appenzell
Vizepräsident	Premerlani Romeo, Grossrat Bezirk Schwende-Rüte
Mitglieder	Baumann Jan, eidg. dipl. Bauleiter/Architekt, Hundgalgen 29, 9050 Appenzell Dähler Oliver, Energie Ing. GH, Gütelistr. 25, 9050 Appenzell Dörig Fabian, Heizungsunternehmer, Mooshaldenstr. 37, 9050 Appenzell Meier Sepp, Wagner EFZ, Weissbadstr. 28, 9050 Appenzell Schläpfer Urs, dipl. Bautechniker HF, Sonnhalde 3, 9050 Appenzell Koller Hanspeter, Elektro-Ing. FH, Zidler 21, 9057 Weissbad
Aktuar	

Brunnenkommission

Präsident und Vizepräsident der Feuerschaukommission, je zwei Mitglieder von Kanton und Bezirk Appenzell werden zugezogen

Feuerwehrkommission

Präsident	Premerlani Romeo, Grossrat Bezirk Schwende-Rüte
Mitglieder	Brülisauer Sergio, Bezirksrat Bezirk Appenzell Dörig Fabian, Heizungsunternehmer, Mooshaldenstr. 37, 9050 Appenzell Fässler Andreas, Bauführer, Feuerwehrkommandant, Rinckenbach 35, 9050 Appenzell Neff Philipp, Landmaschinenmechaniker, Kronengarten 1, 9050 Appenzell Speck Markus, Landwirt, Vizekommandant, Gaiserstr. 127, 9050 Appenzell Meistersrüte

Rechnungsprüfungskommission

Mitglieder	Dörig Urs, Vermögensverwalter, Lehnstr. 39, 9050 Appenzell Dörig Mathias, Betriebswirtschafter, Unterrainstr. 15, 9050 Appenzell Keller Cyrill, Treuhandexperte, Forrenstr. 13, 9050 Appenzell
Ersatzmitglied	Büchler Michael, Wirtschaftsprüfer, Spielbrugglistr. 7, 9050 Appenzell

Beamte

Betriebsleiter	Koller Hanspeter, Elektro-Ing. FH, Zidler 21, 9057 Weissbad
Gemeindesekretär	Koller Hanspeter, Elektro-Ing. FH, Zidler 21, 9057 Weissbad
Buchhaltung/Kassierin	Streule Cornelia, Fachfrau Finanz- und Rechnungswesen, Unteres Ziel 11, 9050 Appenzell

Funktionäre

Feuerwehrkommandant Stv.	Fässler Andreas, Bauführer, Rinckenbach 35, 9050 Appenzell Speck Markus, Landwirt, Gaiserstr. 127, 9050 Appenzell Meistersrüte
--------------------------	---

Konzessionär

Hidber Stefan, eidg. dipl. Kaminfegermeister, Unterrainstr. 12, 9050 Appenzell

Bauverwaltung Inneres Land AI

Bauverwaltung

Kronengarten 8, 9050 Appenzell
www.appenzell.org

Tel. 071 788 50 45
info@bv.ai.ch

Bausekretär
Mitarbeitende

Manser Markus
Fritsche-Manser Patricia
Neff Hermann, Brandschutzexperte/Baukontrolleur
Neff Niklaus, Brandschutzexperte/Baukontrolleur
Pracht-Dörig Rifka
Schnyder-Weishaupt Isabella
Schuler Celine

Baukommission Inneres Land AI

Kronengarten 8, 9050 Appenzell
www.appenzell.org

Tel. 071 788 50 45
info@bv.ai.ch

Präsident
Vizepräsident
Mitglieder

Koch Bruno, Vertreter Bezirk Gonten
Hehli Bruno, Vertreter Bezirk Schwende-Rüte
Brülisauer Dominik, Vertreter Bezirk Schlatt-Haslen
Hersche Stefan, Vertreter Bezirk Appenzell
Meier Sepp, Vertreter Feuerschaugemeinde Appenzell

Schulbehörden

Schulgemeinde Appenzell

Sekretariat Gringel, Unterrainstr. 7, 9050 Appenzell

Tel. 071 788 18 88

Schulrat

Präsident	Brülisauer Daniel, Grossrat Bezirk Schwende-Rüte
Kassier	Enzler Lukas, Grossrat Bezirk Appenzell
Baupräsident	Baumann Adrian, Zimmermann, Gontenstr. 28, 9050 Appenzell
Mitglieder	Brander Nisple Nicole, Pflegefachfrau, Mooshaldenstr. 4, 9050 Appenzell
	Cajochen-Koch Melina, Buchhändlerin, Schöttlerstr. 34, 9050 Appenzell
	Hunziker-Bossart Cornelia, Sachbearbeiterin Rechnungswesen, Mooshaldenstr. 13, 9050 Appenzell
	Rempfler Thomas, EFZ Architektur/Brandschutzfachmann, Unterer Schöttler 19, 9050 Appenzell

Schulleitung	Helg Daniel, Weissbadstr. 8b, 9050 Appenzell
	Mainberger Thomas, a. Grossrat, Zidler 19, 9057 Weissbad
	Menzi Oliver, Kaustr. 4, 9050 Appenzell

Schulische Heilpädagogin	Inauen-Ehrler Monika, Neuhausli 1, 9050 Appenzell Eggerstanden
Schulverwaltung	Bacher Patrick, Unterrainstr. 7, 9050 Appenzell
	Böhi Sandra, Unterrainstr. 7, 9050 Appenzell
	Hensch Yvonne, Unterrainstr. 7, 9050 Appenzell

Schularzt	Todt Christian, Dr. med., Sandgrube 2, 9050 Appenzell
	Vinzent Karl-Theo, Dr. med., Rütistr. 6, 9050 Appenzell

Schulzahnarzt	Dragomir Bojovic, Dr. med. dent., Zielstr. 14b, 9050 Appenzell
---------------	--

Lehrerschaft

siehe Homepage der Schulgemeinde Appenzell

Schulgemeinde Brülisau

Schulrat

Präsident	Neff Ueli, Masch. Ing. ETH, Brülisauerstr. 33, 9058 Brülisau
Aktuarin	Städler-Koster Katrin, Detailhandelsangestellte, Leugangenstr. 5, 9057 Weissbad
Kassierin	Fässler-Rusch Jacqueline, Lehrerin, Äusserer Horst 11, 9058 Brülisau
Mitglieder	Dörig Martin, Landwirt, Leugangenstr. 11, 9057 Weissbad
	Inauen Reto, Zimmermann, Horst 20a, 9058 Brülisau
Schularzt	Vinzent Karl-Theo, Dr. med., Rütistr. 6, 9050 Appenzell
Schulzahnarzt	Suntev Marjan, Dr. med. dent., Blumenrainweg 2, 9050 Appenzell

Lehrerschaft

siehe Homepage der Schulgemeinde Brülisau

Schulgemeinde Eggerstanden

Schulrat

Präsident	Haas Reto, Werbetechniker, Dorfstr. 43, 9050 Appenzell Eggerstanden
Aktuarin	Büchler-Graf Manuela, Detailhandelsangestellte, Bilchenstr. 11, 9050 Appenzell Eggerstanden
Kassier	Manser Reto, Zimmermann, Bilchenstr. 14a, 9050 Appenzell Eggerstanden
Mitglieder	Koller-Näf Miriam, Masseurin, Neuhüsli 2, 9050 Appenzell Eggerstanden Widmer Ernst, Bauleiter, Dorfstr. 7, 9050 Appenzell Eggerstanden
Schularzt	Gemeinschaftspraxis Sonnhalde, Sonnhalde 2, 9050 Appenzell
Schulzahnarzt	Suntev Marjan, Dr. med. dent., Blumenrainweg 2, 9050 Appenzell

Lehrerschaft

siehe Homepage der Schulgemeinde Eggerstanden

Schulgemeinde Gonten

Schulrat

Präsident	Koch Roland, dipl. techn. FH Innenarchitektur, Sonnhaldenstr. 6, 9108 Gonten
Aktuarin	Koch-Frehner Claudia, dipl. Pflegefachfrau HF, Schletterstr. 26, 9108 Gonten
Kassier	Waldburger Remo, Kaufmann, Dorfstr. 74, 9108 Gontenbad
Mitglieder	Inauen-Kobler Mirjam, Kleinkinderzieherin, Sommerau 9, 9108 Gontenbad Wettmer Benno, Sanitär- und Heizungsinstallateur, Sommerau 7, 9108 Gontenbad
Schularzt	King Andreas, Dr. med., Dorfstr. 31, 9108 Gonten
Schulzahnarzt	Bojovic Dragomir, Dr. med. dent., Zielstr. 14b, 9050 Appenzell

Lehrerschaft

siehe Homepage der Schulgemeinde Gonten

Schulgemeinde Meistersrüte

Schulrat

Präsident	Gruber Luzius, Sekundarlehrer, Gadenstatt 14, 9050 Appenzell Meistersrüte
Aktuarin	Keller-Kölbener Nicole, Primarlehrerin, Weesenstr. 12, 9050 Appenzell Meistersrüte
Kassier	Rempfler Urs, lic. oec. HSG, Nollisweid 9, 9050 Appenzell Meistersrüte
Mitglieder	Mazenauer Dominik, Schreinermeister, Nollisweid 37, 9050 Appenzell Meistersrüte Mazenauer-Brülisauer Sonja, Grundbuchverwalterin, Nollisweid 104, 9050 Appenzell Meistersrüte
Schularzt	Gemeinschaftspraxis Sonnhalde, Sonnhalde 2, 9050 Appenzell
Schulzahnarzt	Suntev Marjan, Dr. med. dent., Blumenrainweg 2, 9050 Appenzell

Lehrerschaft

siehe Homepage der Schulgemeinde Meistersrüte

Schulverwaltung Oberegg

Schulsekretariat, Dorfstr. 17, 9413 Oberegg

Tel. 071 898 10 20

Schulkommission

Präsident	Rhiner Matthias, Bezirksrat Bezirk Oberegg
Kassierin	Schmid-Buff Nadja, Kauffrau, Vorderdorfstr. 17, 9413 Oberegg
Mitglieder	Bürki-Giger Jasmin, Oberdorfstrasse 6, 9413 Oberegg Dietschi André, Bezirksrat Bezirk Oberegg Spirig Pfeiffer Sonja, a. Bezirksrätin, Oberdorfstr. 4, 9413 Oberegg
Schulleitung	Müller Matthias, Thalerstr. 12, 9410 Heiden
Sekretariat	Fanchini Brigitte, Gartenweg 3, 9435 Heerbrugg
Schularzt	Fehr Fabian, Dr. med., Dorfstr. 17, 9413 Oberegg
Schulzahnarzt	Voneschen Markus, kant. appr. Zahnarzt, Sägewiesstr. 7, 9410 Heiden

Schulische Heilpädagoginnen

Fuhrer Manuela
Künzler Christa

Therapeutinnen

Peterer Josy

Lehrerschaft

siehe Homepage der Schulverwaltung Oberegg

Schulgemeinde Schlatt-Haslen

Schulrat

Präsident	Rechsteiner Beat, Polizist, Böhl 31, 9054 Haslen
Aktuarin	Enzler-Hedinger Natalie, Juristin, Unterschlatt 22, 9050 Appenzell Schlatt
Kassier	Kunz Roman, Verkaufsleiter, Oberbüel 10, 9054 Haslen
Mitglieder	Gmünder-Dörig Corina, Primarlehrerin, Oberbüel 8, 9054 Haslen Knechtle-Gmünder Andrea, Pflegefachfrau, Gehrenberg 27, 9050 Appenzell Schlatt Sutter Christian, Spengler, Vorderhaslen 15, 9054 Haslen Steuble Erwin, Zimmermann, Leimensteigstr. 35, 9054 Haslen
Schularzt	King Andreas, Dr. med., Dorfstr. 31, 9108 Gonten
Schulzahnarzt	Bojovic Dragomir, Dr. med. dent., Zielstr. 14b, 9050 Appenzell

Lehrerschaft

siehe Homepage der Schulgemeinde Schlatt-Haslen

Die Schulgemeinden Haslen und Schlatt haben per 1. Januar 2022 fusioniert. Alle Kindergärtlerinnen und Kindergärtler gehen in Schlatt zur Schule. Alle 1. bis 6. Klässlerinnen und Klässler besuchen die Schule in Haslen.

Schulgemeinde Schwende

Schulrat

Präsident	Koller Mario, dipl. ing. FH, Weissbadstr. 119, 9057 Weissbad
Aktuar	Gmünder Roman, Maschinenmechaniker, Zidler 4, 9057 Weissbad
Kassierin	Signer-Dobler Pia, Kauffrau, Böhlisjockes 1a, 9057 Weissbad
Mitglieder	Cadosch Marco, Strassenbau-Polier, Zidler 34, 9057 Weissbad Rusch-Huber Tanja, Kauffrau, Austr. 2, 9057 Weissbad
Schularzt	Hörler Roman, Dr. med., Sandgrube 2, 9050 Appenzell
Schulzahnarzt	Suntev Marjan, Dr. med. dent., Blumenrainweg 2, 9050 Appenzell

Lehrerschaft

siehe Homepage der Schulgemeinde Schwende

Schulgemeinde Steinegg

Schulrat

Präsident	Baumann Pirmin, Lebensmittelingenieur, Schönenbuel 71, 9050 Appenzell Steinegg
Kassier	Kunfermann Flurin, Bankangestellter, Schönenbuel 20, 9050 Appenzell Steinegg
Mitglieder	Dörig-Giger Melanie, Kauffrau, Zistli 6, 9050 Appenzell Steinegg Hongler-Gmünder Katja, PR-Fachfrau, Gass 15, 9050 Appenzell Steinegg Ulmann Yves, Strassenbaupolier, Egglistr. 15, 9050 Appenzell Steinegg
Schularzt	Gemeinschaftspraxis Sonnhalde, Sonnhalde 2, 9050 Appenzell
Schulzahnarzt	Suntev Marjan, Dr. med. dent., Blumenrainweg 2, 9050 Appenzell

Lehrerschaft

siehe Homepage der Schulgemeinde Steinegg

Kirchbehörden

Kirchenrat der Kath. Kirchgemeinde Appenzell

Präsident	Fässler Erich, Oberer Gansbach 17, 9050 Appenzell
Aktuar	Bartholet Markus, Gass 23, 9050 Appenzell Steinegg
Kirchenpfleger	Rusch Markus, Weissbadstr. 104, 9050 Appenzell Steinegg
Standespfarrer	Hidber Lukas, Pfarrer, Dekan und Domherr, Marktgasse 4, 9050 Appenzell
Mitglieder	Birrer Kathrin, Grossrätin Bezirk Appenzell Fischli Simon, Dorf 3, 9050 Appenzell Schlatt Fritsche-Manser Patricia, Grossrätin Bezirk Appenzell

Kirchenvorsteherchaft der Evangelisch-Reformierten Kirchgemeinde Appenzell

Präsident	Breitenmoser Martin, a. Grossrat, Lehnstr. 30, 9050 Appenzell
Kassier	Kölbener Albert, Dr.sc. ETH, Umweltnaturwissenschaftler, Haltenstr. 8, 9108 Jakobsbad
Mitglieder	Eugster Michael, Techniker Maschinenbau, Blattenrainstr. 4, 9050 Appenzell Pérez Dominik, Gymnasiallehrer, Kaustr. 167, 9050 Appenzell Speck-Höhener Regula, Coiffeuse, Gadenstatt 11, 9050 Appenzell Meistersrüte Schindler-Mantel Ursina, Mediengestalterin, Gaiserstr. 174, 9050 Appenzell Meistersrüte

Kirchenrat der Kath. Kirchgemeinde Brülisau

Präsident	Dörig Jonny, Grossrat Bezirk Schwende-Rüte
Aktuarin	Roth-Manser Marianne, Hausfrau, Dorfstr. 21, 9058 Brülisau
Kirchenpfleger	Streule Bruno, Grossrat Bezirk Schwende-Rüte
Mitglieder	Fritsche Urs, Bauberater, Pfannenstielstr. 18, 9058 Brülisau Kuster Toni, Pfarreiseelsorger, Dorf 13, 9058 Brülisau

Kirchenrat der Kath. Kirchgemeinde Eggerstanden

Präsident	Dörig Albert, Einkäufer, Möserwies 35, 9050 Appenzell Eggerstanden
Aktuar	Signer Daniel, Elektromonteur, Dorfstr. 16, 9050 Appenzell Eggerstanden
Kirchenpfleger	Fuster Martin, Landwirt, Alte Sägestr. 2, 9050 Appenzell Eggerstanden
Mitglieder	Räss Sepp, Strassenmeister, Bilchenstr. 22, 9050 Appenzell Eggerstanden Schmid-Lieberherr Jeannette, Bäckerin, Eichbergstr. 22, 9050 Appenzell Eggerstanden

Kirchenrat der Kath. Kirchgemeinde Gonten

Präsident	Wetter Walter, Strassenbaupolier, Dorfstr. 24, 9108 Gonten
Aktuarin	Notter King Cordula, Hebamme, Sonnhaldenstr. 22, 9108 Gonten
Kirchenpfleger	Somm Domenik, Betriebsökonom FH, Gontenstr. 47, 9108 Gontenbad
Mitglieder	Fritsche Josef, Pfarrer, Pfarreileiter, Dorfstr. 45, 9108 Gonten Koch Reto, Büroangestellter, Hüttenstr. 6, 9108 Gonten Meier-Mock Patricia, Betriebsassistentin Post, Oberschwarzstr. 1, 9108 Gonten Zürcher Daniel, eidg. dipl. Schreinermeister, Dorfstr. 67, 9108 Gonten

Kirchenrat der Kath. Kirchengemeinde Haslen-Stein

Präsident	Dörig Franz, Oberbüel 9, 9054 Haslen
Aktuar	Neff Sepp, Horgenbühl 124, 9063 Stein
Kirchenpfleger	Breu Gerold, Ebnet 11, 9054 Haslen
Mitglieder	Epp Johannes, Pfarreibeauftragter, Marktgasse 8a, 9050 Appenzell Gschwend Marco, Oberbüel 5, 9054 Haslen Sutter Peter, Hinterhaslen 41, 9054 Haslen

Kirchenrat der Kath. Kirchengemeinde Oberegg-Reute

Präsidentin	Greiner-Wolten Annamarie, Lehrerin, Schitterstr. 7a, 9413 Oberegg
Aktuarin	Rohner Cornelia, Kauffrau, Dorfstr. 26a, 9413 Oberegg
Kirchenpflegerin	Schnetz Karin, Prokuristin, Schwellmühlestr. 4, 9413 Oberegg
Mitglieder	Breu Walter, Schreiner, Gonzeren 5, 9413 Oberegg Sonderegger Johannes, Grossrat Bezirk Oberegg Sonderegger Tobias, Hafner, St.Antonstr. 37, 9413 Oberegg

Kirchenrat der Kath. Kirchengemeinde Schwende

Präsident	Dörig Hans, Zimmermeister, Triebemstr. 46, 9057 Weissbad
Aktuarin	Manser-Inauen Doris, Schwendetalstr. 42, 9057 Weissbad
Kirchenpfleger	Koster Simon, Betriebswirtschafter FH, Böhlisjockes 38, 9057 Weissbad
Mitglieder	Manser-Rechsteiner Antonia, Servicefachangestellte, Böhlisjockes 23, 9057 Weissbad Kuster Toni, Pastoralassistent, Gais

Landesgeistlichkeit, Seelsorge und Ordenspersonen

Dekanat Appenzell

Dekan	Hidber Lukas, Pfarrer, Appenzell
Vizedekan	Wehrli Eugen, Pfarrer, Heiden
Kommission	Hidber Lukas, Pfarrer, Appenzell
	Kappenthuler Albert, Seelsorger, Heiden
	Mahler Peter, Katechet, Speicher
	Schmid Hochreutener Iris, Religionspädagogin, Herisau
	Wehrli Eugen, Pfarrer, Heiden

Pfarreien und Filialkuratie

Appenzell

Jahrgang		Wahljahr
1964	Bihler Fredy, Theologe, KISO, Appenzell	2017
1967	Brunner Stephan, Diakon, Appenzell	2014
1980	Epp Johannes, Seelsorger, Appenzell	2013
1967	Fuster-Räss Luzia, Katechetin, Appenzell Eggerstanden	2014
1971	Hidber Lukas, Pfarrer, Appenzell	2014
1975	Staub Patricia, Religionspädagogin, St.Gallen	2016
1993	Hautle Emilia, Jugendseelsorgerin i.A., Haslen	2020
1965	Volk Gabriele, Seelsorgerin, Balgach	2021

Brülisau

1959	Kuster Toni, Seelsorger, Gais (bis 31.07.2022)	2002
1970	Fässler Armin (ab 01.08.2022)	2022

Eggerstanden

1953 Brunner Stephan, Diakon 2018

Gonten

1944 Fritsche Josef, Pfarrer i.R., Gonten 2010

Kloster Leiden Christi, Gontenbad, Altersheim Jakobsbad

1931 Fischer Max, Spiritual im Ruhestand, Jakobsbad 2006

1968 Stecher Markus, SAC, Spiritual, Jakobsbad 2017

Haslen

1980 Epp Johannes, Seelsorger, Appenzell 2013

Schwende

1959 Kuster Toni, Seelsorger, Gais (bis 31.07.2022) 2004

1970 Fässler Armin (ab 01.08.2022) 2022

Oberegg

vakant

Spirituale

1942 Im Kloster Wonnenstein 2012

1931 Im Kloster Grimmenstein, P. Hösli Hesso, OFM Cap., Walzenhausen 1995

Evangelisch-Reformierte Kirchgemeinde Appenzell

1981 Lotz Michael, Pfarrer, Appenzell 2017

Korporationsbehörden

Zentralmendlekommission

Präsident	Fässler Daniel, Ständerat, Weissbadstr. 3a, 9050 Appenzell
Kassier	Brülisauer Johann, a. Bezirksrat, Stechleneggerstr. 1, 9108 Jakobsbad
Aktuar	Müller Stefan, Landeshauptmann, Triebnstr. 74, 9057 Weissbad

Bezirksmendlevereinigungen

Appenzell

Präsident	Fässler Franz, Enggenhüttenstr. 19, 9050 Appenzell
Aktuar	Grubemann Toni, Stäggelen 3, 9056 Gais
Kassier	Fässler Albert, Kaustr. 140, 9050 Appenzell

Schwende

Präsident	Müller Stefan, Landeshauptmann, Triebnstr. 74, 9057 Weissbad
Aktuar	Signer Thomas, a. Bezirksrat, Schwendetalstr. 6, 9057 Weissbad
Kassierin	Manser-Inauen Rita, Unterau 61, 9057 Weissbad

Rüte

Präsident	Sutter Adrian, Schwarzeneggstr. 28, 9058 Brülisau
Aktuar	Räss Sepp, Obere Hirschbergstr. 29, 9050 Appenzell Meistersrüte
Kassierin	Manser-Brülisauer Claudia, Rossbergstr. 15, 9058 Brülisau

Schlatt-Haslen

Präsident	Steuble Albert, Leimensteigstr. 35, 9054 Haslen
Aktuar	Manser Beat, Leimensteigstr. 33, 9054 Haslen
Kassier	Knechtle Josef, Höhestr. 11, 9050 Appenzell Enggenhütten

Gonten

Präsident	Brülisauer Johann, a. Bezirksrat, Stechleneggerstr. 1, 9108 Jakobsbad
Aktuar	Manser Bruno, a. Bezirksrat, Enggenhüttenstr. 74, 9050 Appenzell
Kassier	Signer Willi, Alpsteinblickstr. 1, 9108 Gonten

Holzcorporationen

Arenholz

Präsident	Brülisauer Albert, Dorfstr. 30, 9054 Haslen
Kassier	Mazenauer Urs, Dorfstr. 37, 9054 Haslen

Bergerrain

Präsident	Wetter Patrick, Lehnstr. 119, 9050 Appenzell Meistersrüte
Kassier	Graf Martin, Gaiserstr. 173, 9050 Appenzell Meistersrüte

Brülisau-Eugst-Rainen

Präsident	Hollenstein Bernhard, Pfannenstielstr. 23, 9058 Brülisau
Kassier	Streule Adalbert, Dorf 4, 9058 Brülisau

Brülisau- Rhodwald

Präsident	Inauen Albin, Schwarzeneggstr. 42, 9058 Brülisau
Kassier	Dörig Martin, Leugangenstr. 11, 9057 Weissbad

Enggenhütten	
Präsident	Koller Daniel, Enggenhüttenstr. 90, 9050 Appenzell Enggenhütten
Kassier	Neff Peter, Vorderhaslen 10, 9054 Haslen
Forst-Schwarzenegg	
Präsident	Inauen Armin, Schwarzeneggstr. 43, 9058 Brülisau
Aktuar	Fritsche Herbert, Schwarzeneggstr. 20, 9058 Brülisau
Kassier	Neff Christof, Schwarzeneggstr. 15, 9058 Brülisau
Gehrenberg	
Präsident	Neff Pius, Gehrenberg 14, 9050 Appenzell Schlatt
Kassier	Fritsche Stephan, Gehrenberg 12, 9050 Appenzell Schlatt
Gemeinhölzli	
Präsident	Sutter Fefi, a. Grossrat, Nollenstr. 3, 9050 Appenzell
Kassier	Keller Cyrill, Forrenstr. 3, 9050 Appenzell
Gemeinmerk Schwende	
Präsident	Dörig Hans, Triebnstr. 46, 9057 Weissbad
Kassier	Inauen Bruno, Triebnstr. 31, 9057 Weissbad
Grüterswald	
Präsident	Sutter Johann, Göbsistr. 12, 9054 Haslen
Kassier	Neff Stefan, Grossrat, Leimensteigstr. 20, 9054 Haslen
Gschwend	
Präsident	Sutter Johann, Göbsistr. 12, 9054 Haslen
Kassier	Signer Jakob, Hinterhaslen 15, 9054 Haslen
Höhe- und Kronbergswald	
Präsident	Schnider Alois, Kreuzstr. 7, 9108 Gonten
Kassier	Fuchs Martin, Oberschwarzstr. 14, 9108 Gonten
Kau-Rinkenbach	
Präsident	Inauen Roman, Enggenhüttenstr. 28, 9050 Appenzell
Kassier	Ulmann Niklaus, Gontenstr. 36, 9050 Appenzell
Klustobel-Berg	
Präsident	Inauen Guido, Bergerstr. 19, 9057 Weissbad
Kassier	Fässler Roman, Bergerstr. 18, 9057 Weissbad
Krätzern	
Präsident	Hersche Johann, Sonnhalde 43, 9050 Appenzell
Kassier	Koster Albert, Eggerstandenstr. 95, 9050 Appenzell Eggerstanden
Rainen-Schwarzenegg	
Präsident	Inauen Albin, Schwarzeneggstr. 42, 9058 Brülisau
Kassier	Neff Hansueli, Aulenstr. 4, 9058 Brülisau
Rinkenbach-Rapisau	
Präsident	Brülisauer Martin, Lankstr. 6, 9050 Appenzell
Kassierin	Rehm-Rusch Monika, Blattenrainstr. 3, 9050 Appenzell

Schwarzenegg-Grehalten

Präsident Streule Markus, Brülisauerstr. 37, 9058 Brülisau
Kassier Brülisauer Josef, Brülisauerstr. 39, 9058 Brülisau

Schwende

Präsident Neff Hermann, Brachenstr. 11, 9050 Appenzell
Kassier Nisple Emil, Jakob Signer-Str. 5, 9050 Appenzell

Steinegg-Eggerstanden

Präsident Inauen Leo, Möserwies 13, 9050 Appenzell Eggerstanden
Kassier Koller Alfred, Bildwiese 1, 9050 Appenzell Eggerstanden

Wilder Bann

Präsident Mazenauer Franz, Kaustr. 8, 9050 Appenzell
Kassier Dobler Christian, Schöttlerstr. 28, 9050 Appenzell

Zahmer Bann

Präsident Streule Albert, a. Hauptmann, Hauptgasse 35, 9050 Appenzell
Kassierin Waldburger-Büchler Gabriela, Nollenstr. 1d, 9050 Appenzell

Korporationsgüter

Forren

Präsident Mock Reto, Unterer Imm 29, 9050 Appenzell
KassierENZler Lukas, Grossrat, Blattenheimatstr. 10, 9050 Appenzell

Gemeinhölzli-Soll

Präsident Fässler Josef, Bergerstr. 14, 9058 Brülisau
Kassier Fritsche Niklaus, Pfannenstielstr. 10, 9058 Brülisau

Gemeinmerk Lehn-Mettlen

Präsident Zeller Maurus, Mettlenweg 8, 9050 Appenzell
Kassier Inauen Alfred, a. Grossrat, Lehnstr. 4, 9050 Appenzell

Zentralmendle

Präsident Fässler Daniel, Ständerat, Weissbadstr. 3a, 9050 Appenzell
Kassier Brülisauer Johann, a. Bezirksrat, Stechleneggerstr. 1, 9108 Jakobsbad
Aktuar Müller Stefan, Landeshauptmann, Triebnstr. 74, 9057 Weissbad

Ried

Präsident Manser Christian, Grossrat, Ringstr. 10, 9050 Appenzell
Kassierin Manser-Fuster Manuela, Riedstr. 51, 9050 Appenzell

Rossweid-Brülisau

Präsident Fässler Roman, Bergerstr. 18, 9057 Weissbad
Kassier Fritsche Urs, Melchuelis, Pfannenstielstr. 18, 9058 Brülisau

Rhoden

Schwende

Rhodshptm.
Rhodsskm.

Koster Markus, Dr.med., Goethestr. 31, 9000 St.Gallen
Dörig Rebekka, Sonne, Weissbadstr. 111, 9050 Appenzell Steinegg

Rüte

Rhodshptm.
Rhodsskm.

Fässler Anna-Lena, Engelgasse 2, 9050 Appenzell
Fässler Anna-Lena, Engelgasse 2, 9050 Appenzell

Lehn

Rhodshptm.
Rhodsskm.

Koller Erich, Hellstr. 7, 9050 Appenzell
Inauen Daniel, Gaiserstr. 57, 9050 Appenzell

Schlatt

Rhodshptm.
Rhodsskm.

Brülisauer Dominik, Hauptmann, Vorderhaslen 28, 9054 Haslen
Signer-Wettmer Ramona, Bezirksrätin, Neffenmoosstr. 10,
9108 Gonten

Gonten

Rhodshptm.
Rhodsskm.

Mock Wendelin, Hinterhaslen 17, 9054 Haslen
Mock Thomas, Brügglweg 3, 9050 Appenzell

Rinkenbach

Rhodshptm.
Rhodsskm.

Dobler Karl, Sentier du Ministre 28, 2014 Bôle
Eugster Marcel, Alpsteinstr. 18, 9050 Appenzell

Stechlenegg

Rhodshptm.
Rhodsskm.

Wild Hansueli, Blattenrainstr. 3, 9050 Appenzell
Gmünder Veronica, Ebnet 1, 9054 Haslen

Kapell- und Bildstockverwaltungen

Appenzell

Burgstock, Heiliger Bruder Klaus Hauptgasse, Heiligkreuz-Kapelle Verwaltung	Inauen Walter, Burgstockstr. 13, 9050 Appenzell Meistersrüte Streule Albert, a. Hauptmann, Hauptgasse 35, 9050 Appenzell
Hundgalgen, Maria Hilf Lank, St.Verena Lehn, Maria Hilf im obern Acker Lehn, Maria zur Sonne	Steingruber Werner, Unterrainstr. 14, 9050 Appenzell Hasler Willi, Lank 31, 9050 Appenzell Broger Albert, Gehrenberg 24, 9050 Appenzell Schlatt Romano Alexandra, Lehnstr. 123, 9050 Appenzell Meistersrüte
Rinkenbach, St.Anton (Stiftung) Präsident	Gollino Erich, Mettlenstr. 20, 9050 Appenzell
Rütirain, St.Jakob Steig, St.Karl-Laurenz	Fässler-Ulmann Theresia, Kaustr. 44, 9050 Appenzell Fritsche Stephan, Gehrenberg 12, 9050 Appenzell Schlatt

Schwende-Rüte

Ahorn, Maria Hilf Alp Sigel, Bildstock	Fässler Daniel, Ständerat, Weissbadstr. 3a, 9050 Appenzell Neff Albert, Grossrat, Fleckenmoos 1, 9050 Appenzell Steinegg
Blumenrain, St.Michael Verwaltung	Zihlmann-Fritsche Cäcilia, Blumenrainstr. 13, 9050 Appenzell
Bollenwees, St.Bernhard Brülisau-Bernbrugg, Heilige Dreifaltigkeit	Stäheli Markus, Sonnhaldenstr. 17, 9113 Degersheim Dörig Anton, Rossbergstr. 7, 9058 Brülisau
Chäsmoos, Maria Hilf Eggerstanden-Bildstein, Maria Hilf, Neuenalp	Manser-Mock Rita, Bäbelters 3, 9050 Appenzell Steinegg Koller Fredy, Bildwiese 1, 9050 Appenzell Eggerstanden
Fählen, Maria der Engel	Fritsche Johann, Eggerstandenstr. 109, 9050 Appenzell Eggerstanden
Guggerloch, St.Ottilia Halten, St.Jakob	Rusch Franz, Gaishausstr. 49, 9050 Appenzell Räss Stefan, Alte Eggerstandenstr. 27, 9050 Appenzell Steinegg
Hirschberg, Bild im Weiher Hirschberg-Langenegg, Maria Hilf	Fritsche Bruno, Mosershalde 5, 9050 Appenzell Manser Hannes, Bilchenstr. 9, 9050 Appenzell Eggerstanden
Hirschberg, St.Barbara	Räss-Inauen Elsbeth, Obere Hirschbergstr. 18, 9050 Appenzell
Hirschberg, St.Johann in der Wildnis Meglialp, Maria zum Schnee Nollen, Bildstock der Hl. Familie Plattenbödeli, Maria Heimsuchung (Kapellstiftung)	Dähler Emil, Nussbaumstr. 5, 9050 Appenzell Meistersrüte Manser Sepp, Hauptmann, Scheregg 28, 9057 Weissbad Signer Franz, Nollenstr. 44, 9050 Appenzell Ulmann-Zeller Karin, Brülisauerstr. 52, 9058 Brülisau
Rechböhl, St.Franziska Romana Schwarzenegg, St.Martin Schwende, Heilige Dreifaltigkeit Schwende, Jesus, Maria und Josef, im Bild	Manser-Fässler Doris, Sonnenhalbstr. 61, 9050 Appenzell Fritsche Herbert, Schwarzeneggstr. 20, 9058 Brülisau Fuster Karl, Küchenrain 4, 9057 Schwende Wyss Daniel, Schwendetalstr. 69, 9057 Schwende
Schwende, St.Anton, ob der Loos Schwende, St.Maria der Engel	Inauen Josef, Trieberrnstr. 19, 9057 Weissbad Signer-Dobler Renate, Austr. 7, 9057 Weissbad Gru-Dobler Andrea, Schulgässli 14, 3818 Grindelwald
Seealp, Bruder Klaus, Kapellstiftung	Signer Thomas, Haltenstr. 4, 9108 Jakobsbad

Sonnenhalb, zur schmerzhaften Mutter

Steinegg, St.Anna	Fässler Hans, Tüllenstr. 2, 9050 Appenzell Loepfe-Kölbener Ingrid, Schönenbüel 46, 9050 Appenzell Steinegg
Steinegg, St.Magdalena	Moser Andreas, a. Grossrat, Schönenbüel 17, 9050 Appenzell Steinegg
Steinegg, Feldkreuz ins Wurzlers Unterer Imm, Bildstock Jesus, Maria und Josef	Rusch Markus, Weissbadstr. 104, 9050 Appenzell Steinegg Inauen Johann, Unterer Imm 13b, 9050 Appenzell
Weissbadstrasse, St.Franziskus Wildkirchli, St.Michael	Zeller Roland, Weissbadstr. 51, 9050 Appenzell Müller Stefan, Landeshauptmann, Trieberrstr. 74, 9057 Weissbad

Schlatt-Haslen

Enggenhütten, St.Peter und Paul Verwaltung	Knechtle-Lehner Sonja, Höhestr. 11, 9050 Appenzell Enggenhütten
---	--

Gonten

Himmelberg, St.Johann	Huber Leo, Himmelbergstr. 9, 9108 Gontenbad
Hintergonten, Heilig-Kreuz	Huber Leo, Laufteggstr. 1, 9108 Jakobsbad
Gonten, St.Loretto	Fässler Urban, Hauptmann, Hüttenstr. 2, 9108 Gonten
Kau, St.Georg	Signer Willi, Brachenstr. 17, 9050 Appenzell
Kronberg, St.Jakob	Broger Clemens, Kaustr. 20, 9050 Appenzell
Rapisau, Heilige Dreifaltigkeit	Büchler Daniel, Enggenhüttenstr. 75, 9050 Appenzell
Rapisau, St.Johann	Ebnetter Bisch, Enggenhüttenstr. 84, 9050 Appenzell

Oberegg

Büriswilen, St.Karl Borromäus	Bruderer-Appert Monika, Ebnistr. 2, 9442 Büriswilen
Eschenmoos, St.Anna	Schnetz Karin, Schwelmühlestr. 4, 9413 Oberegg
Kapf, St.Karl Borromäus u. Allerseelen Verwaltung	Kirchgemeinde St.Georg, Pfarreisekretariat Marbach, Burgstr. 6, 9445 Rebstein
Kellenberg, Herz Jesus	Schmid Stefan, Kellenbergstr. 55, 9413 Oberegg
Oberegg, St.Anton	Schnetz Karin, Schwelmühlestr. 4, 9413 Oberegg

Im Eigentum des Kantons

Blattenrain, Lourdeskapelle Verwaltung	Inauen Roland, Landammann, Chappelihof 13, 9050 Appenzell Steinegg
Mesmerin	Wyder Paul, Bahnhofstr. 17, 9050 Appenzell
Stoss, St.Bonifatius	Nisple-Studerus Rosmarie, Gaiserstr. 14, 9050 Appenzell Ulmann Ruedi, Bauherr, Sonnhaldenstr. 7, 9108 Gonten

Verschiedenes

Betreuung im Alter:

Alterszentrum Gontenbad

Gontenstr. 53, 9108 Gontenbad
www.az-gontenbad.ch

Tel. 071 795 31 31
mail@az-gontenbad.ch

Genossenschaft Betreutes Wohnen Appenzell

Eggerstandenstr. 2a, 9050 Appenzell
www.gbwa.ch

Tel. 071 788 06 03
betreuung@wohnen-impark.ch

Beratungsstellen:

Sozialberatung

Beratungsstelle Appenzell, Marktgasse 10c, 9050 Appenzell
www.sozialberatung-ai.ch

Tel. 071 788 10 24
claudia.deuber@sbs.ai.ch

Deuber Claudia, Sozialarbeiterin/Mediatorin

Pro Senectute Appenzell I.Rh.

Marktgasse 10c, 9050 Appenzell
www.ai.prosenectute.ch

Tel. 071 788 10 21
info@ai.prosenectute.ch

Ombudsstelle Alter und Behinderung (OSAB)

Schützenstr. 6, 9000 St.Gallen
www.osab.ch

Tel. 071 220 33 73
info@osab.ch

Vincenz-Stauffacher Susanne

Pro Infirmis St.Gallen-Appenzell

Beratungsstelle Appenzell, Marktgasse 10c, 9050 Appenzell
www.proinfirmis.ch

Tel. 058 775 19 40
appenzell@proinfirmis.ch

Chindernetz AI

9050 Appenzell
www.chindernetz-ai.ch

Mobile 079 548 67 01
info@chindernetz-ai.ch

Winterhilfe

Präsident
Kassierin

Hehli Migg, Kantonsrichter, Zidler 15, 9057 Weissbad
Dobler-Dörig Regina, Schöttlerstr. 28, 9050 Appenzell

Gesundheitsdienste:

Spitex-Verein Appenzell I.Rh. (mit Leistungsauftrag inneres Land)

Eggerstandenstr. 2a, 9050 Appenzell
www.spitexai.ch

Tel. 071 788 40 80
info@spitexai.ch

Spitex Vorderland (mit Leistungsauftrag äusseres Land)

Rosentalstr. 8, 9410 Heiden
www.spitex-vorderland.ch

Tel. 071 891 19 08
spitex.vorderland@spitex-hin.ch

Kinderspitex Ostschweiz

Bahnhofstr. 17, 9326 Horn
www.kinderspitex-ostschweiz.ch

Tel. 071 447 28 28
info@kinderspitex-ostschweiz.ch

Palliativer Brückendienst, Krebsliga Ostschweiz

Flurhofstr. 7, 9000 St. Gallen
www.ostschweiz.krebsliga.ch

Tel. 071 242 70 00
info@krebssliga-ostschweiz.ch

Lungenliga St. Gallen-Appenzell

Kolumbanstr. 2, 9008 St. Gallen
www.lungenliga.ch

Tel. 071 228 47 47
info@lungenliga-sg.ch

Schweizerisches Rotes Kreuz Kantonverband beider Appenzell

Hintere Oberdorfstr. 6, Postfach 1150, 9102 Herisau
www.srk-appenzell.ch

Tel. 071 352 11 50
info@srk-appenzell.ch

Zweigstelle Ergotherapie Appenzell: Schäfligasse 1, 9050 Appenzell

Hospiz Dienst Appenzell I.Rh.

Postfach 220, 9050 Appenzell
www.hospiz-appenzell.ch

Mobile 078 694 22 20
info@hospiz-appenzell.ch

Medizinalpersonen und Gesundheitsberufe

Die aktuellen Berufsausübungsbewilligungen sind in den nationalen Registern einsehbar:

- Medizinalberuferegister: www.medregom.admin.ch
- Nationales Register der Gesundheitsberufe: www.nareg.ch
- Psychologieberuferegister: www.psyreg.admin.ch

Weiteres:

Appenzellerland Tourismus AI

Innerer Landesteil
Hauptgasse 4, 9050 Appenzell
www.appenzell.ch

Tel. 071 788 96 41
info@appenzell.ch

Präsident Manser Sepp, Hauptmann, Scheregg 28, 9057 Weissbad
Geschäftsführer Buob Guido, Unteres Ziel 12, 9050 Appenzell
Tourist Information Manser Andrea, Gaiserstr. 39a, 9050 Appenzell

Kur- und Verkehrsverein Oberegg

Ressort Tourismus, Freizeit und Kultur
Bezirkskanzlei Oberegg, Dorfstr. 17, 9413 Oberegg

Volksbibliothek Appenzell

Hauptgasse 4, 9050 Appenzell
www.volksbibliothek-appenzell.ch
Öffnungszeiten

Tel. 071 788 96 51
volksbibliothek@ai.ch

Dienstag 09.30 - 11.30 Uhr und 14.00 - 17.00 Uhr
Mittwoch 14.00 - 17.00 Uhr
Donnerstag 14.00 - 17.00 Uhr
Freitag 16.00 - 19.00 Uhr
Samstag 09.30 - 11.30 Uhr

Feuerversicherungsgesellschaft

Gebäudeassekuranz Bezirk Oberegg (obligatorische Gebäudeversicherung)
Verwaltung Bezirkskanzlei Oberegg, Dorfstr. 17, 9413 Oberegg

Rettungskolonne

Obmann Müller Raphael, Unterer Imm 27, 9050 Appenzell

Mobile 079 320 18 79
raphy79@bluewin.ch

Viehzuchtgemeinschaften und -vereine

Appenzell

Präsident/Verbindungsperson

Inauen Andreas, Gontenstr. 24, 9050 Appenzell

Brülisau

Präsident/Verbindungsperson

Inauen Armin, Schwarzeneggstr. 43, 9058 Brülisau

Eggerstanden-Steinegg

Präsident

Brülisauer Hansruedi, a. Grossrat, Neuentalpstr. 39,
9050 Appenzell Eggerstanden

Verbindungsperson

Fuster Jakob, Bilchenstr. 2, 9050 Appenzell Eggerstanden

Enggenhütten

Präsident/Verbindungsperson

Koller Daniel, Enggenhüttenstr. 90, 9050 Appenzell Enggenhütten

Gonten

Präsident

Fuchs Josef, Dorfstr. 47, 9108 Gonten

Verbindungsperson

Koch Franz, Rüeggerstr. 19, 9108 Gonten

Haslen

Präsident/Verbindungsperson

Neff Franz, Leimensteigstr. 16A, 9054 Haslen

Hirschberg

Präsident/Verbindungsperson

Grubemann Anton, Stäggelen 3, 9056 Gais

Kau

Präsident

Fässler Albert, Kaustr. 140, 9050 Appenzell

Verbindungsperson

Koster Martin, Lehnmatstr. 19, 9050 Appenzell

Lehn

Präsident/Verbindungsperson

Speck Thomas, Hohe Hirschbergstr. 2, 9050 Appenzell Meistersrüte

Oberegg

Präsident/Verbindungsperson

Gantenbein Thomas, Hofstr. 23, 9413 Oberegg

Rapisau

Präsident/Verbindungsperson

Kölbener Martin, Höhest. 4, 9108 Gontenbad

Schlatt

Präsident/Verbindungsperson

Hersche Bruno, Gehrenberg 20, 9050 Appenzell Schlatt

Schwende

Präsident/Verbindungsperson

Fässler Bruno, Schwendetalstr. 91, 9057 Wasserauen

Angaben über Nutzungsverflächen (in Hektaren, Stand Mai 2022)

Bezirk	Gebäude	Hofraum und Gartenanlagen, humusiert	Wiese	Weide	Streu	übrige humusierte Fläche	Reben	Wald	Bahnen Strassen Wägs Plätze	Gewässer	Unkult. Gebiet	Total	Prod.	Unprod.
Appenzell	44.13	84.51	941.79	182.35	48.90	1.77	0.01	315.88	94.28	13.19	1.58	1688.39	1635.21	153.18
Schwende-Rüte	51.28	79.29	1812.09	3013.01	103.44	800.43	0.00	2821.31	104.84	98.96	888.15	9832.80	8629.57	1203.23
Schiatt-Haslen	14.74	12.58	955.79	235.24	7.61	0.88	0.00	483.89	47.92	22.43	1.44	1792.49	1705.96	88.53
Gonten	17.86	81.65	983.81	508.52	84.48	1.89	0.00	724.48	81.23	16.79	4.17	2472.64	2372.79	99.85
Total Inneres Land	127.81	218.03	4703.45	3917.12	244.41	804.97	0.01	4355.54	388.27	151.37	895.34	15786.32	14243.53	1542.79
Oberegg (Äusseres Land)	17.00	28.19	806.48	186.78	4.07	2.08	0.69	547.33	50.85	6.75	0.38	1460.58	1385.90	74.68
Kloster Wonnenstein	0.18	0.26				0.02			0.12			0.58 (5837 m ²)	0.28	0.30
Kloster Grimmenstein	0.11	0.15							0.02			0.28 (2789 m ²)	0.15	0.13
Total AI	145.10	246.63	5309.93	4113.90	248.48	807.05	0.70	4902.87	419.26	158.12	895.72	17247.76	15629.56	1618.20

Gesamtflächen der Bezirke

(Ergebnisse der Grundbuchvermessung, Stand Mai 2022)

Bezirke	Gesamtfläche (ha)	produktive Fläche (ha)	unproduktive Fläche (ha)
Appenzell	1'688.39	1'535.21	153.18
Schwende-Rüte	9'832.80	8'629.57	1'203.23
Schlatt-Haslen	1'792.49	1'705.96	86.53
Gonten	2'472.64	2'372.79	99.85
Total Inneres Land	15'786.32	14'243.53	1'542.79
Oberegg	1'460.58	1'385.60	74.98
Kloster	0.58	0.28	0.30
Wonnenstein	(5'837m ²)		
Kloster	0.28	0.15	0.13
Grimmenstein	(2'789m ²)		
Total Appenzell I.Rh.	17'247.76	15'629.56	1'618.20

Höhenlagen

Höhenlage der Pfarrkirchen m.ü.M.

Appenzell	779
Brülisau	924
Eggerstanden	893
Gonten	902
Haslen	741
Oberegg	877
Schlatt	921
Schwende	847
Steinegg	799

Bevölkerungszahlen

	Wohnbevölkerung Stand 31.12.2021	Stimmberechtigte Stand 10.05.2022
Bezirk Appenzell	5'903	3'910
Bezirk Schwende-Rüte	6'028	4'406
Bezirk Schlatt-Haslen	1'104	809
Bezirk Gonten	1'446	1'076
Innerer Landesteil	14'481	10'201
Bezirk Oberegg	1'921	1'449
Total Kanton Appenzell I.Rh.	16'402	11'650

Alphabetisches Verzeichnis

Alters- und Pflegeinstitutionen	30
Alterszentrum Gontenbad	84
Amt für Ausländerfragen	33
Amt für Berufsbildung und Berufsberatung	20
Amt für Geoinformation	38
Amt für Hochbau und Energie	15
Amt für Informatik	26
Amt für Militär und Bevölkerungsschutz	35
Amt für Mittel- und Hochschulen	20
Amt für öffentlichen Verkehr	41
Amt für Pädagogisch-therapeutische Dienste	19
Amt für Raumentwicklung	14
Amt für Umwelt	15
Amt für Wirtschaft	41
Amtliche Beglaubigungen/Notariat	42
Anwaltskammer	50
Anwaltsprüfungskommission	50
Apostillen und Überbeglaubigungen	12
Appenzeller Kantonalbank	45
Appenzellerland Tourismus AI	85
Arbeitsamt	41
Arbeitsinspektorat AR/AI	41
Arbeitslosenkasse des Kantons Appenzell I.Rh.	46
Asylkommission	31
Aufnahmekommission	23
Aufsichtsbehörde SchKG	48
Aufsichtskommission der Ausgleichskasse	31
Aufsichtskommission der Ausgleichskasse	46
Ausgleichskasse / IV-Stelle des Kantons Appenzell I.Rh.	46
Bankrat (Wahlbehörde Grosser Rat)	45
Bau- und Umweltdepartement	14
Baukommission Inneres Land AI	70
Bauverwaltung Inneres Land AI	70
Beratungskommission gemäss Art. 15 des Einführungsgesetzes zur Schweizerischen Strafprozessordnung	36
Beratungspersonen gemäss Art. 15 des Einführungsgesetzes zur Schweizerischen Strafprozessordnung	36
Betreibungsämter	42
Bevölkerungszahlen	88
Bezirk Appenzell	51
Bezirk Gonten	59
Bezirk Oberegg	62
Bezirk Schlatt-Haslen	56
Bezirk Schwende-Rüte	54
Bezirke	51
Bezirksgericht	49
Bezirksmendeleverwaltungen	78
Bieneninspektor	39
Bodenrechtskommission	39
Bundesgericht in Lausanne	2
Bundeskanzlei	2
Bundesrat	1

Büro des Grossen Rates	3
Chindernetz AI.....	84
Datenschutzbeauftragter	36
Dekanat Appenzell	76
Eichamt	35
Eidgenössische Behörden	1
Eidgenössische Schätzungskommission	2
Eingetragene Rechtsanwältinnen und Rechtsanwälte mit Bewilligung zur Berufsausübung	11
Einigungsstelle	43
Einwohnerkontrolle Obereggen.....	33
Erbschaftsämtler	43
Erbschaftsbehörde äusserer Landesteil.....	43
Erbschaftsbehörde innerer Landesteil.....	43
Erziehungsdepartement	19
Evangelisch-Reformierte Kirchgemeinde Appenzell	77
Fachbereich digitale Verwaltung	11
Fachkommission Denkmalpflege	22
Fachkommission Heimatschutz	16
Fachkommission Strafverfolgung	36
Feuerschaugemeinde Appenzell.....	69
Feuerversicherungsgesellschaft.....	85
Feuerwehrkommission	37
Finanzdepartement	26
Finanzkontrolle	26
Fischereiprüfungskommission.....	16
Fondskommission für die Unterstützung der Wasserversorgungen	39
Freiwillige Fischereiaufseher	16
Freiwillige Jagdaufseher.....	16
Genossenschaft Betreutes Wohnen Appenzell.....	84
Gerichtsbehörden	47
Gerichtskanzlei.....	47
Gerichtskommission.....	6
Gesamtflächen der Bezirke.....	88
Gesetzliches Schiedsgericht	48
Gesundheits- und Sozialdepartement	29
Gesundheitsamt	29
Grenzkommision	43
Grosser Rat	3
Grundbuchämter	42
Grundstückschätzungskommission für landwirtschaftliche Grundstücke.....	27
Grundstückschätzungskommission für nicht landwirtschaftliche Grundstücke	27
Gymnasium Appenzell	20
Handelsregisteramt	41
Herausgabekommission «Innerrhoder Schriften»	22
Höhenlagen	88
Holzcorporationen	78
Hospiz Dienst Appenzell I.Rh.....	85
Informatikstrategiekommision.....	27
Interkantonales Labor (AR, AI, SH).....	29
Jagd- und Fischereiverwaltung	15
Jagdkommision	16
Jagdprüfungskommission	16
Jugendkommision	24
Justiz-, Polizei- und Militärdepartement.....	33
Kantonale Behörden	3

Kantonale Fischereikommission.....	17
Kantonale Schiesskommission.....	37
Kantonaler Führungsstab.....	37
Kantonales Anwaltsregister.....	50
Kantonales Gesundheitszentrum Appenzell.....	29
Kantonsapotheker.....	29
Kantonsarzt.....	29
Kantonsbibliothek.....	11
Kantonsgericht.....	47
Kantonspolizei.....	33
Kapell- und Bildstockverwaltungen.....	82
Kapellverwaltungen.....	22
Kinderspitex Ostschweiz.....	84
Kindes- und Erwachsenenschutzbehörde (KESB).....	30
Kindes- und Erwachsenenschutzbehörde (KESB).....	31
Kirchbehörden.....	75
Kirchenrat der Kath. Kirchgemeinde Appenzell.....	75
Kirchenrat der Kath. Kirchgemeinde Brülisau.....	75
Kirchenrat der Kath. Kirchgemeinde Eggerstanden.....	75
Kirchenrat der Kath. Kirchgemeinde Gonten.....	75
Kirchenrat der Kath. Kirchgemeinde Haslen-Stein.....	76
Kirchenrat der Kath. Kirchgemeinde Oberegg-Reute.....	76
Kirchenrat der Kath. Kirchgemeinde Schwende.....	76
Kirchenvorsteherschaft der Evangelisch-Reformierten Kirchgemeinde Appenzell.....	75
Kommission für allgemeine Beschwerden.....	48
Kommission für Beschwerden in gerichtlichen Personalfragen.....	48
Kommission für Entscheide in Strafsachen.....	48
Kommission für Erwachsenenbildung.....	23
Kommission für Gesundheitsförderung.....	31
Kommission für Hilfen und Beiträge.....	39
Kommission für öffentliche Bauten, Verkehr, Energie, Raumplanung, Umwelt.....	5
Kommission für Recht und Sicherheit.....	5
Kommission für Soziales, Gesundheit, Erziehung, Bildung.....	5
Kommission für Wirtschaft.....	5
Kommissionen Grosser Rat.....	5
Kommunikationsstelle.....	11
Konkursamt.....	42
Korporationsbehörden.....	78
Korporationsgüter.....	80
Kulturamt.....	20
Kur- und Verkehrsverein Oberegg.....	85
Land- und Forstwirtschaftsdepartement.....	38
Landammannamt.....	11
Landesarchiv.....	11
Landesbauamt.....	14
Landesbuchhaltung.....	26
Landesgeistlichkeit, Seelsorge und Ordenspersonen.....	76
Landesschulkommission.....	22
Landwirtschaftsamt.....	38
Landwirtschaftskommission.....	39
Lehrpersonen.....	21
Lenkungsgruppe Neue Regionalpolitik.....	44
Lungenliga St.Gallen-Appenzell.....	85
Maturitätskommission.....	23
Medizinalpersonen und Gesundheitsberufe.....	85

Meliorationsamt	38
Nationalrat	1
Nomenklaturkommission	17
Notariatsregister	12
Oberforstamt	38
Öffentlich-rechtliche Anstalten	45
Ombudsstelle Alter und Behinderung (OSAB)	84
Palliativer Brückendienst, Krebsliga Ostschweiz	85
Personalamt	26
Pfarreien und Filialkuratie	76
Pro Infirmis St.Gallen-Appenzell	84
Pro Senectute Appenzell I.Rh.	84
Ratskanzlei	11
Rechtsdienst / Mieterschlichtungsstelle	11
Regionales Arbeitsvermittlungszentrum (RAV)	41
Rettungskolonne	85
Rhoden	81
Schatzungsamt	26
Schätzungskommission für Marktwert und Bodenmehrwert	27
Schiesspulver- und Sprengstoffverkaufsstelle	36
Schlichtungsstelle für Mietverhältnisse	13
Schlichtungsstelle Gleichstellung von Frau und Mann	43
Schulbehörden	71
Schulgemeinde Appenzell	71
Schulgemeinde Brülisau	71
Schulgemeinde Eggerstanden	72
Schulgemeinde Gonten	72
Schulgemeinde Meistersrüte	72
Schulgemeinde Schlatt-Haslen	73
Schulgemeinde Schwende	73
Schulgemeinde Steinegg	74
Schulverwaltung Oberegg	73
Schweizerisches Rotes Kreuz Kantonalverband beider Appenzell	85
Signalisationskommission	37
Sozialamt	30
Sozialberatung	84
Spitex Vorderland (mit Leistungsauftrag äusseres Land)	84
Spitex-Verein Appenzell I.Rh. (mit Leistungsauftrag inneres Land)	84
Sportamt	20
Sportkommission	22
Staatsanwaltschaft	36
Staatwirtschaftliche Kommission	5
Ständerat	1
Standeskommission	9
Standeskommission und kantonale Verwaltung	7
Steuerverwaltung	26
Stiftung Landammann Dr. Albert Broger	13
Stiftung Pro Innerrhoden	13
Stiftungsaufsicht	41
Stiftungsrat Innerrhoder Kunststiftung	22
Stipendienstelle	20
Strassenverkehrsamt	34
Tripartite Kommission	43
Verkehrserziehungskommission Appenzell I.Rh.	37
Vermittlerämter	49

Verschiedenes.....	84
Verwaltungsgericht.....	47
Verwaltungskommission der kantonalen Versicherungskasse (Amtsdauer 2019-2023).....	28
Verwaltungspolizei und Einwohnerkontrolle Appenzell.....	33
Verwaltungsrat Gesundheitszentrum Appenzell.....	31
Veterinäramt.....	39
Viehzuchtgemeinschaften und -vereine.....	86
Volksbibliothek Appenzell.....	85
Volksschulamt.....	19
Volkswirtschaftsdepartement.....	41
Wehrpflichtersatzverwaltung.....	35
Weibel- und Supportdienst.....	11
Werkhof Bleiche.....	14
Wildkirchlistiftung.....	40
Wildschaden- und Hegekommission.....	17
Winterhilfe.....	84
Wirtschaftsförderungskommission.....	44
Zentralmendlekommission.....	78
Zivil- und Strafgericht.....	47
Zivilstandsamt Appenzell und Bürgerrechtswesen.....	35
Zivilstandsamt Obereggen.....	35
Zwangsmassnahmengericht.....	49