



**KANTON
APPENZEL INNERRHODEN**

STAATSKALENDER 2024/2025

Stand 1. Juli 2024

Redaktion Ratskanzlei Appenzel I.Rh.
Marktgasse 2, 9050 Appenzell

Telefon 071 788 93 11

E-Mail info@rk.ai.ch

Internet www.ai.ch

Inhaltsverzeichnis

Eidgenössische Behörden	1
Nationalrat	1
Ständerat	1
Bundesrat	1
Schweizerische Bundeskanzlei	2
Schweizerisches Bundesgericht.....	2
Eidgenössische Schätzungskommission	2
Kantonale Behörden.....	3
Grosser Rat.....	3
Büro des Grossen Rates.....	3
Kommissionen des Grossen Rates	5
Staatswirtschaftliche Kommission	5
Kommission für Wirtschaft	5
Kommission für Soziales, Gesundheit, Erziehung, Bildung	5
Kommission für öffentliche Bauten, Verkehr, Energie, Raumplanung, Umwelt.....	5
Kommission für Recht und Sicherheit	5
Gerichtskommission.....	6
Standeskommission und kantonale Verwaltung	7
Standeskommission	9
Landammannamt	11
Ratskanzlei	11
Sekretariat	11
Kommunikationsstelle	11
Fachbereich digitale Verwaltung.....	11
Weibel- und Supportdienst.....	11
Landesarchiv	11
Kantonsbibliothek	12
Eingetragene Rechtsanwältinnen und Rechtsanwälte mit Bewilligung zur Berufsausübung	12
Notariatsregister	12
Apostillen und Überbeglaubigungen	13
Schlichtungsstelle für Mietverhältnisse	13
Stiftung Landammann Dr. Albert Broger	13
Bau- und Umweltdepartement	14
Departementssekretariat	14
Amt für Raumentwicklung	14
Landesbauamt.....	14
Werkhof Bleiche	14
Amt für Hochbau und Energie	14
Amt für Umwelt.....	15
Fachkommission Heimatschutz	16
Freiwillige Fischereiaufseherinnen und Fischereiaufseher.....	16
Jagdkommission.....	16
Jagdprüfungskommission	16
Kantonale Fischereikommission	16
Nomenklaturkommission.....	17
Wildschaden- und Hegekommission	17
Erziehungsdepartement	18
Departementssekretariat.....	18
Volksschulamt	18
Amt für Mittel- und Hochschulen.....	18
Amt für Berufsbildung und Berufsberatung	19
Stipendienstelle	19
Sportamt	19
Kulturamt	19
Gymnasium Appenzell	19

Landesschulkommission.....	21
Betriebskommission Hallenbad	21
Fachkommission Denkmalpflege	21
Herausgabekommission «Innerrhoder Schriften»	21
Sportkommission.....	21
Stiftungsrat Innerrhoder Kunststiftung.....	21
Stiftung Pro Innerrhoden.....	22
Kapell- und Bildstockverwaltungen	22
Aufnahmekommission	22
Kommission für Erwachsenenbildung	22
Maturitätskommission	23
Jugendkommission	23
Finanzdepartement.....	25
Departementssekretariat	25
Personalamt	25
Landesbuchhaltung.....	25
Finanzkontrolle.....	25
Amt für Informatik.....	25
Schatzungsamt	25
Steuerverwaltung	25
Grundstückschätzungskommission für landwirtschaftliche Grundstücke	26
Grundstückschätzungskommission für nichtlandwirtschaftliche Grundstücke	26
Informatikstrategiekommission	26
Schätzungskommission für Marktwert und Bodenmehrwert.....	27
Verwaltungskommission der kantonalen Versicherungskasse.....	27
Gesundheits- und Sozialdepartement	28
Departementssekretariat	28
Gesundheitsamt.....	28
Kantonsapotheker.....	28
Kantonsarzt.....	28
Interkantonales Labor AR, AI, SH	28
Kantonales Gesundheitszentrum Appenzell.....	28
Alters- und Pflegeinstitutionen	29
Sozialamt.....	29
Beratungsstelle für Suchtfragen	29
Kindes- und Erwachsenenschutzbehörde (KESB).....	29
Aufsichtskommission der Ausgleichskasse	30
Asylkommission	30
Kindes- und Erwachsenenschutzbehörde (KESB).....	30
Kommission für Gesundheitsförderung.....	30
Verwaltungsrat Gesundheitszentrum Appenzell.....	30
Justiz-, Polizei- und Militärdepartement.....	32
Departementssekretariat	32
Amt für Inneres.....	32
Einwohnerdienste Obereggen.....	32
Kantonspolizei.....	32
Strassenverkehrsamt.....	33
Eichamt.....	33
Amt für Militär und Bevölkerungsschutz.....	33
Zivilstandsamt Appenzell und Bürgerrechtswesen.....	34
Zivilstandsamt Obereggen.....	34
Staatsanwaltschaft	34
Datenschutzbeauftragter	34
Verkauf Schwarzpulver.....	34
Fachkommission Strafverfolgung	35
Beratungskommission Strafanzeigen gemäss Art. 15 des Einführungsgesetzes zur Schweizerischen Strafprozessordnung.....	35

Feuerwehrkommission	35
Kantonaler Führungsstab.....	35
Signalisationskommission.....	35
Kantonale Schiesskommission.....	36
Verkehrserziehungskommission Appenzell I.Rh.	36
Land- und Forstwirtschaftsdepartement.....	37
Departementssekretariat.....	37
Landwirtschaftsamt	37
Oberforstamt.....	37
Meliorationsamt	37
Amt für Geoinformation	37
Veterinäramt	38
Bieneninspektor.....	38
Bodenrechtskommission	38
Landwirtschaftskommission	38
Fondscommission für die Unterstützung der Wasserversorgungen	38
Kommission für Hilfen und Beiträge	38
Wildkirchlistiftung	39
Volkswirtschaftsdepartement	40
Departementssekretariat.....	40
Handelsregisteramt	40
Amt für Wirtschaft.....	40
Amt für öffentlichen Verkehr	40
Stiftungsaufsicht	40
Arbeitsamt.....	40
Regionales Arbeitsvermittlungszentrum (RAV).....	40
Arbeitsinspektorat AR/AI.....	40
Betreibungs- und Konkursamt Appenzell	41
Betreibungsamt Obereggen.....	41
Grundbuch- und Erbschaftsamt Appenzell	41
Grundbuchamt Obereggen	41
Amtliche Beglaubigungen und Notariat	42
Erbschaftsamt Obereggen	42
Einigungsstelle	42
Grenzkommission.....	42
Schlichtungsstelle Gleichstellung von Frau und Mann	42
Tripartite Kommission	42
Wirtschaftsförderungskommission.....	42
Lenkungsgruppe Neue Regionalpolitik.....	43
Öffentlich-rechtliche Anstalten	44
Appenzeller Kantonalbank	44
Bankrat (Wahlbehörde Grosser Rat).....	44
Ausgleichskasse / IV-Stelle des Kantons Appenzell I.Rh.	45
Aufsichtskommission der Ausgleichskasse.....	45
Arbeitslosenkasse des Kantons Appenzell I.Rh.	45
Gerichtsbehörden.....	46
Gerichtskanzlei	46
Kantonsgericht.....	46
Zivil- und Strafgericht	46
Verwaltungsgericht.....	46
Aufsichtsbehörde SchKG	47
Gesetzliches Schiedsgericht.....	47
Kommission für allgemeine Beschwerden	47
Kommission für Entscheide in Strafsachen.....	47
Kommission für Beschwerden in gerichtlichen Personalfragen	47
Bezirksgericht	48
Bezirksgericht (Gesamtgericht)	48

Zwangsmassnahmengericht	48
Vermittlerämter.....	48
Anwaltskammer.....	49
Anwaltsprüfungskommission.....	49
Kantonales Anwaltsregister.....	49
Bezirke.....	50
Bezirk Appenzell.....	50
Bezirk Schwende-Rüte	53
Bezirk Schlatt-Haslen	55
Bezirk Gonten	57
Bezirk Oberegg.....	59
Feuerschaugemeinde Appenzell.....	65
Bauverwaltung Inneres Land AI	66
Bauverwaltung	66
Baukommission Inneres Land AI.....	66
Schulbehörden	67
Schulgemeinde Appenzell.....	67
Schulgemeinde Brülisau	67
Schulgemeinde Eggerstanden	68
Schulgemeinde Gonten	68
Schulgemeinde Meistersrüte	68
Schulverwaltung Oberegg	69
Schulgemeinde Schlatt-Haslen	69
Schulgemeinde Schwende.....	70
Schulgemeinde Steinegg.....	70
Kirchbehörden	71
Kirchenrat der Kath. Kirchgemeinde Appenzell.....	71
Kirchenvorsteherschaft der Evangelisch-Reformierten Kirchgemeinde Appenzell.....	71
Kirchenrat der Kath. Kirchgemeinde Brülisau.....	71
Kirchenrat der Kath. Kirchgemeinde Eggerstanden.....	71
Kirchenrat der Kath. Kirchgemeinde Gonten	71
Kirchenrat der Kath. Kirchgemeinde Haslen-Stein	72
Kirchenrat der Kath. Kirchgemeinde Oberegg-Reute.....	72
Kirchenrat der Kath. Kirchgemeinde Schwende.....	72
Landesgeistlichkeit, Seelsorge und Ordenspersonen	73
Dekanat Appenzell.....	73
Pfarreien und Fialiaturie.....	73
Evangelisch-Reformierte Kirchgemeinde Appenzell	74
Korporationsbehörden	74
Zentralmendlekommission.....	74
Bezirksmendleerverwaltungen.....	74
Holzcorporationen	74
Korporationsgüter.....	76
Wasserversorgungen.....	77
Rhoden	78
Kapell- und Bildstockverwaltungen.....	79
Verschiedenes	81
Alterszentrum Gontenbad.....	81
Genossenschaft Betreutes Wohnen Appenzell.....	81
Sozialberatung	81
Pro Senectute Appenzell I.Rh.	81
Ombudsstelle Alter und Behinderung (OSAB).....	81
Pro Infirmis St.Gallen-Appenzell.....	81
Chindernetz AI	81
Winterhilfe.....	81
Spitex-Verein Appenzell I.Rh. (mit Leistungsauftrag inneres Land)	81
Spitex Vorderland (mit Leistungsauftrag äusseres Land)	81

Kinderspitex Ostschweiz	82
Palliativer Brückendienst, Krebsliga Ostschweiz	82
Lungenliga St.Gallen-Appenzell	82
Schweizerisches Rotes Kreuz Kantonalverband beider Appenzell	82
Hospiz Dienst Appenzell I.Rh.	82
Medizinalpersonen und Gesundheitsberufe	82
Appenzellerland Tourismus AI	82
Kur- und Verkehrsverein Obereggen	82
Volksbibliothek Appenzell	82
Feuerversicherungsgesellschaft	82
Rettungskolonne	83
Viehzuchtgemeinschaften und -vereine	83
Gesamtflächen der Bezirke	86
Höhenlagen	86
Bevölkerungszahlen	86
Alphabetisches Verzeichnis	87

Eidgenössische Behörden

(Weitere Angaben siehe Eidg. Staatskalender)

Nationalrat

(200 Mitglieder)

Amtsperiode 2023/2024

Präsident

1. Vizepräsidentin

2. Vizepräsident

Vertreter von Appenzell I.Rh.

Nussbaumer Eric, Basel-Landschaft

Riniker Maja, Aargau

Page Pierre-André, Freiburg

Rechsteiner Thomas, Immstr. 5, 9050 Appenzell

Ständerat

(46 Mitglieder)

Amtsperiode 2023/2024

Präsidentin

1. Vizepräsident

2. Vizepräsident

Vertreter von Appenzell I.Rh.

Herzog Eva, Basel-Stadt

Caroni Andrea, Appenzell A.Rh.

Engler Stefan, Graubünden

Fässler Daniel, Weissbadstr. 3a, 9050 Appenzell

Bundesrat

(Amtsdauer: 2024-2028)

Bundespräsidentin 2024

Vizepräsidentin 2024

Amherd Viola

Keller-Sutter Karin

Mitglieder des Bundesrats

		Wahljahr
1959	Parmelin Guy Vorsteher des Departements für Wirtschaft, Bildung und Forschung	2015
1961	Cassis Ignazio Vorsteher des Departements für auswärtige Angelegenheiten	2017
1962	Amherd Viola Vorsteherin des Departements für Verteidigung, Bevölkerungsschutz und Sport	2018
1963	Keller-Sutter Karin Vorsteherin des Finanzdepartements	2018
1963	Baume-Schneider Elisabeth Vorsteherin des Departements des Innern	2022
1967	Rösti Albert Vorsteher des Departements für Umwelt, Verkehr, Energie und Kommunikation	2022
1964	Jans Beat Vorsteher des Justiz- und Polizeidepartements	2023

Departementsverteilung Bundesrat

	<i>Vorstand</i>	<i>Stellvertretung</i>
Eidg. Departement für auswärtige Angelegenheiten	Cassis Ignazio	Baume-Schneider Elisabeth
Eidg. Departement des Innern	Baume-Schneider Elisabeth	Cassis Ignazio
Eidg. Justiz- und Polizeidepartement	Jans Beat	Keller-Sutter Karin
Eidg. Departement für Verteidigung, Bevölkerungsschutz und Sport	Amherd Viola	Parmelin Guy
Eidg. Finanzdepartement	Keller-Sutter Karin	Rösti Albert
Eidg. Departement für Wirtschaft, Bildung und Forschung	Parmelin Guy	Jans Beat
Eidg. Departement für Umwelt, Verkehr Energie und Kommunikation	Rösti Albert	Amherd Viola

Schweizerische Bundeskanzlei

Bundeskanzler	Rossi Viktor
Vizekanzler	De Bernardi Jörg
Vizekanzlerin	Eggenberger Ursula

Schweizerisches Bundesgericht

Präsident	Donzallaz Yves
Vizepräsident	Chaix François

Eidgenössische Schätzungskommission

(Kreis 11)

vom Bundesgericht gewählt

Präsident	Munz Hans, Rechtsanwalt, c/o Advokatur im Lindenhof, Hauptstr. 31, 9320 Arbon
Stellvertretungen	Stücheli Mirjam Gmür Adrian

vom Bundesrat gewählt

Stark Rainald

von der Standeskommission gewählt

Stark Rainald, dipl. Arch. ETH/SIA / eidg. dipl. Immobilientreuhänder,
Unterer Schöttler 27, 9050 Appenzell

Kantonale Behörden

Grosser Rat

Büro des Grossen Rates

Grossratspräsident	Sutter Albert, Leimensteigstr. 23, 9054 Haslen
Vizepräsidentin	Birrer Kathrin, Spielbrügglistr. 2, 9050 Appenzell
1. Stimmzählerin	Brülisauer-Signer Karin, Lankstr. 6, 9050 Appenzell
2. Stimmzähler	Koch Urs, Weissbadstr. 8b, 9050 Appenzell
3. Stimmzähler	Koster Markus, Hauptgasse 21, 9050 Appenzell

Mitglieder

50 Mitglieder, Amtsdauer 2023-2027

Bezirk Appenzell (18)

		Wahljahr
1973	Fritsche-Manser Patricia, kfm. Angestellte, Lehnstr. 2, 9050 Appenzell	2018
1981	Gollino Erich, Historiker, Sitterstr. 11, 9050 Appenzell	2018
1961	Koch Urs, Unternehmer, Weissbadstr. 8b, 9050 Appenzell	2018
1966	Locher Adrian, Kältetechniker/Geschäftsführer, Sonnhalde 8b, 9050 Appenzell	2018
1977	Enzler Lukas, Vermögensverwalter/Betriebsökonom, Blattenheimatstr. 10, 9050 Appenzell	2019
1979	Frey Silvia, Primarlehrerin, Lehnmatstr. 45, 9050 Appenzell	2019
1976	Koster Markus, lic. oec. HSG/dipl. Experte Rechnungslegung und Controlling, Hauptgasse 21, 9050 Appenzell	2019
1981	Manser Christian, Hafnermeister/Plattenleger, Ringstr. 10, 9050 Appenzell	2019
1975	Wetter Christoph, Maschinentechniker TS ZBW, Lehnstr. 121, 9050 Appenzell Meistersrüte	2019
1986	Hersche Stefan, Immobilienökonom, Oberer Gansbach 17a, 9050 Appenzell	2020
1966	Inauen Reto, Bankkaufmann, Wührestr. 2, 9050 Appenzell	2020
1964	Neff Köbi, Elektroingenieur FH, Nollisweid 22a, 9050 Appenzell Meistersrüte	2020
1972	Birrer Kathrin, Physiotherapeutin, Spielbrügglistr. 2, 9050 Appenzell	2020
1982	Keller Marco, Schreiner, Weesenstr. 12, 9050 Appenzell Meistersrüte	2022
1988	Neff-Mäder Doris, Detailhandelsfachfrau, Kronengarten 1, 9050 Appenzell	2022
1963	Fritsche Albert, Dr. med. vet., Lehnmatstr. 6, 9050 Appenzell	2023
1986	Moser Nicola, Dr. iur., Rechtsanwalt, Sitterstr. 2, 9050 Appenzell	2023
1994	Bürli Sauer Sergio, Gipserunternehmer, Ziegeleistr. 12, 9050 Appenzell	2024

Bezirk Schwende-Rüte (18)

1969	Inauen Daniel, eidg. dipl. Küchenchef/Produktionsleiter, Alpsteinstr. 36, 9050 Appenzell	2007
1964	Manser Josef, Gastwirt, Scheregg 28, 9057 Weissbad	2011
1983	Koller Angela, lic. iur., Rechtsanwältin, Eggerstandenstr. 21, 9050 Appenzell	2013
1974	Brülisauer Daniel, lic. oec. HSG, dipl. Wirtschaftsprüfer, Mooshaldenstr. 19, 9050 Appenzell	2015
1977	Koster Patrik, eidg. dipl. Automobilkaufmann HFP, Unterer Imm 10, 9050 Appenzell	2015
1967	Huber Bruno, Betriebsökonom, Kreuzhof 3, 9050 Appenzell	2017
1967	Neff Albert, Landwirt, Fleckenmoos 1, 9050 Appenzell Steinegg	2017
1965	Premarlani Romeo, Elektro-Ingenieur FH, Unterer Schöttler 17, 9050 Appenzell	2018
1966	Stäger Markus, Telekommunikationsspezialist, Bäbelers 33, 9050 Appenzell Steinegg	2018
1982	Brunner Raphaël, Leiter Bau und Immobilien Ostschweiz, Scheregg 36, 9057 Weissbad	2019
1971	Fässler-Schwab Yvonne, Gästeberaterin, Nollenstr. 22, 9050 Appenzell	2019
1973	Inauen Sepp, Landwirt, Haslersteigstr. 16, 9050 Appenzell	2019
1973	Dörig Jonny, Elektro-Ingenieur HTL, Kronenhalde 3, 9058 Brülisau	2019
1972	Dörig Hans, dipl. Elektroinstallateur, Schönenbüel 44, 9050 Appenzell Steinegg	2020

1965	Inauen Karl, Zimmermann/Verwaltungsangestellter, Zidler 25, 9057 Weissbad	2020
1983	Sutter-Manser Esther, Primarlehrerin, Weissbadstr. 122, 9057 Weissbad	2023
1985	Koller Michael, Unternehmer, Neuhüsli 2, 9050 Appenzell Eggerstanden	2024
1972	Mösler Albert, Firmenkundenberater, Möserwies 15, 9050 Appenzell Eggerstanden	2024

Bezirk Schlatt-Haslen (4)

1964	Sutter Albert, Verkaufsleiter, Leimensteigstr. 23, 9054 Haslen	2018
1983	Inauen-Mäder Karin, dipl. Pflegefachfrau HF, Ebnet 10, 9054 Haslen	2019
1975	Dörig Urs, Zimmermann, Unterschlatt 16, 9050 Appenzell Schlatt	2020
1981	Neff Stefan, Landwirt/dipl. Techniker HF Holzbau, Leimensteigstr. 20, 9054 Haslen	2021

Bezirk Gonten (4)

1968	Fässler Urban, Unternehmer, Hüttenstr. 2, 9108 Gonten	2017
1962	Manser Albert, dipl. Zimmermeister, Dorfstr. 13, 9108 Gonten	2018
1963	Schefer Thomas, Landwirt, Eugststr. 1, 9108 Jakobsbad	2019
1974	Brülisauer-Signer Karin, Pflegefachfrau, Lankstr. 6, 9050 Appenzell	2021

Bezirk Oberegg (6)

1971	Federer Pius, eidg. dipl. Elektroinstallateur, Unterdorfstr. 6, 9413 Oberegg	2007
1959	Rhiner Matthias, Dr., dipl. Informatik-Ing. ETH, Rutlenstr. 8a, 9413 Oberegg	2010
1962	Durrer-Gander Theres, dipl. Bäuerin, Rüteggstr. 34, 9413 Oberegg	2015
1979	Ademi Erol, dipl. Ingenieur FH, Unterdorfstr. 7, 9413 Oberegg	2019
1973	Tobler Elias, eidg. dipl. Mechanikermeister, Walzenhauserstr. 1, 9442 Büriswilen	2019
1965	Sonderegger Johannes, Meisterlandwirt, St.Antonstr. 79, 9413 Oberegg	2022

Aktuar

1959	Dörig Markus, Ratschreiber, Marktgasse 2, 9050 Appenzell (bis 31.10.2024)	2008
1982	Dobler Roman, Ratschreiber, Marktgasse 2, 9050 Appenzell (ab 01.08.2024)	2024

Landweibel

1972	Streule Thomas, Landweibel, Marktgasse 2, 9050 Appenzell	2019
------	--	------

Kommissionen des Grossen Rates

(Art. 31 und Art. 32 des Geschäftsreglements des Grossen Rates)

Staatwirtschaftliche Kommission

Präsident	Gollino Erich, Appenzell
Mitglieder	Brülisauer-Signer Karin, Gonten Dörig Urs, Schlatt-Haslen Federer Pius, Oberegg Gollino Erich, Appenzell Inauen Reto, Appenzell Koch Urs, Appenzell Neff Albert, Schwende-Rüte Rhiner Matthias, Oberegg

Kommission für Wirtschaft

Präsident	Premerlani Romeo, Schwende-Rüte
Mitglieder	Brunner Raphaël, Schwende-Rüte Dörig Jonny, Schwende-Rüte Enzler Lukas, Appenzell Manser Albert, Gonten Neff Stefan, Schlatt-Haslen Sonderegger Johannes, Oberegg Wetter Christoph, Appenzell

Kommission für Soziales, Gesundheit, Erziehung, Bildung

Präsidentin	Inauen-Mäder Karin, Schlatt-Haslen
Mitglieder	Ademi Erol, Oberegg Brülisauer Daniel, Schwende-Rüte Fässler-Schwab Yvonne, Schwende-Rüte Fritsche Albert, Appenzell Fritsche-Manser Patricia, Appenzell Inauen Daniel, Schwende-Rüte Sutter-Manser Esther, Schwende-Rüte

Kommission für öffentliche Bauten, Verkehr, Energie, Raumplanung, Umwelt

Präsident	Koster Patrik, Schwende-Rüte
Mitglieder	Dörig Hans, Schwende-Rüte Frey Silvia, Appenzell Hersche Stefan, Appenzell Keller Marco, Appenzell Manser Christian, Appenzell Schefer Thomas, Gonten Tobler Elias, Oberegg

Kommission für Recht und Sicherheit

Präsident	Moser Nicola, Appenzell
Mitglieder	Durrer-Gander Theres, Oberegg Inauen Karl, Schwende-Rüte Locher Adrian, Appenzell Neff Köbi, Appenzell Neff-Mäder Doris, Appenzell Stäger Markus, Schwende-Rüte Sutter Albert, Schlatt-Haslen

Gerichtskommission

Präsidentin

Koller Angela, Schwende-Rüte

Mitglieder

Inauen Reto, Appenzell

Inauen Sepp, Schwende-Rüte

Standeskommission und kantonale Verwaltung

Büroöffnungszeiten der kantonalen Verwaltung

Montag bis Freitag 08.00 Uhr - 12.00 Uhr
 13.30 Uhr - 17.00 Uhr

Telefonische Erreichbarkeit

Hauptnummer für alle Amtsstellen (+41) 71 788 93 11

Adressen der Ämter und Fachstellen

Für das jeweilige Amt oder die jeweilige Fachstelle gilt die Adresse des Departementssekretariats, sofern nicht anders vermerkt ist.

Feiertage im Kanton Appenzell I.Rh.

Bundesfeiertag	Do, 1. August 2024
Mariä Himmelfahrt	Do, 15. August 2024
St.Mauritius	So, 22. September 2024 (nur innerer Landesteil)
Allerheiligen	Fr, 1. November 2024
Maria Empfängnis	So, 8. Dezember 2024
Weihnachten	Mi, 25. Dezember 2024
Stephanstag	Do, 26. Dezember 2024
Neujahrstag	Mi, 1. Januar 2025
Karfreitag	Fr, 18. April 2025
Ostersonntag	So, 20. April 2025
Ostermontag	Mo, 21. April 2025
Auffahrt	Do, 29. Mai 2025
Pfingstsonntag	So, 8. Juni 2025
Pfingstmontag	Mo, 9. Juni 2025
Fronleichnam	Do, 19. Juni 2025

Organigramm

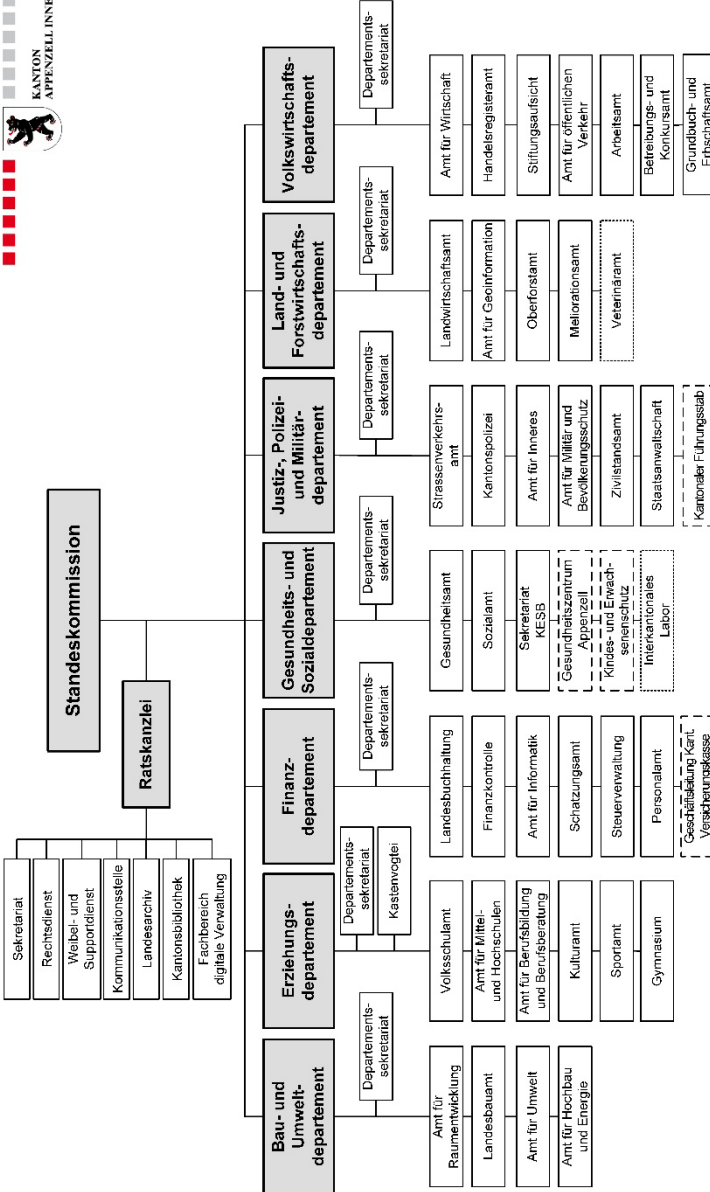

--- administrativ zugeordnet
 ausserhalb der Verwaltung organisiert

Standeskommission

Zusammensetzung		Wahljahr
1955	Inauen Roland, regierender Landammann, lic. phil., Chappelihof 13, 9050 Appenzell Steinegg	2013
1961	Dähler Roland, stillstehender Landammann, Eggerstandenstr. 35, 9050 Appenzell	2019
1971	Rüegg Bless Monika, Statthalter, Rinkenbach 16, 9050 Appenzell	2020
1967	Eberle Ruedi, Säckelmeister, Kaustr. 3, 9108 Gontenbad	2018
1971	Müller Stefan, Landeshauptmann, Triebemstr. 74, 9057 Weissbad	2015
1969	Ulmann Ruedi, Bauherr, Sonnhaldenstr. 7, 9108 Gonten	2017
1971	Signer Jakob, Landesfährnich, Nollisweid 65, 9050 Appenzell Meistersrüte	2019
Aktuar		
1959	Dörig Markus, Ratschreiber, lic. iur. et phil. I, Rechtsanwalt, Marktgasse 2, 9050 Appenzell (bis 31.10.2024)	2008
1982	Dobler Roman, Ratschreiber, lic. iur., Rechtsanwalt Marktgasse 2, 9050 Appenzell (ab 01.08.2024)	2024
Landweibel		
1972	Streule Thomas, Marktgasse 2, 9050 Appenzell	2019

Departementszuteilung

	Vorstand	Stellvertretung
Bau- und Umweltdepartement	Ulmann Ruedi	Inauen Roland
Erziehungsdepartement	Inauen Roland	Rüegg Bless Monika
Finanzdepartement	Eberle Ruedi	Dähler Roland
Gesundheits- und Sozialdepartement	Rüegg Bless Monika	Signer Jakob
Justiz-, Polizei- und Militärdepartement	Signer Jakob	Müller Stefan
Land- und Forstwirtschaftsdepartement	Müller Stefan	Eberle Ruedi
Volkswirtschaftsdepartement	Dähler Roland	Ulmann Ruedi

Kontaktdaten

Inauen Roland, regierender Landammann

Vorsteher Erziehungsdepartement
Hauptgasse 51, 9050 Appenzell

Tel. 071 788 93 32
roland.inauen@ed.ai.ch

Dähler Roland, stillstehender Landammann

Vorsteher Volkswirtschaftsdepartement
Marktgasse 2, 9050 Appenzell

Tel. 071 788 96 56
roland.daehler@vd.ai.ch

Rüegg Bless Monika, Statthalter

Vorsteherin Gesundheits- und Sozialdepartement
Hoferbad 2, 9050 Appenzell

Tel. 071 788 92 20
monika.rueeggbless@gsd.ai.ch

Eberle Ruedi, Säckelmeister

Vorsteher Finanzdepartement
Marktgasse 2, 9050 Appenzell

Tel. 071 788 93 88
ruedi.eberle@fd.ai.ch

Müller Stefan, Landeshauptmann

Vorsteher Land- und Forstwirtschaftsdepartement
Gaiserstr. 8, 9050 Appenzell

Tel. 071 788 95 71
stefan.mueller@lfd.ai.ch

Ulmann Ruedi, Bauherr

Vorsteher Bau- und Umweltsdepartement
Gaiserstr. 8, 9050 Appenzell

Tel. 071 788 93 41
ruedi.ulmann@bud.ai.ch

Signer Jakob, Landesfährnich

Vorsteher Justiz-, Polizei- und Militärdepartement
Marktgasse 10d, 9050 Appenzell

Tel. 071 788 95 97
jakob.signer@jpm.d.ai.ch

Landammannamt

Reg. Landammann Inauen Roland
Stilst. Landammann Dähler Roland

Ratskanzlei

Marktgasse 2, 9050 Appenzell
Hauptnummer für alle Amtsstellen
www.ai.ch

Tel. 071 788 93 11
info@rk.ai.ch

Ratschreiber Dörig Markus (bis 31.10.2024)
Dobler Roman (ab 01.08.2024)
Ratschreiber-Stv. Bühler Michael, lic. iur., Rechtsanwalt

Sekretariat

Marktgasse 2, 9050 Appenzell
Leiterin Tresch Wynona
Mitarbeitende Brönimann Franziska
Zoller Vanessa

Tel. 071 788 93 11

Rechtsdienst

Marktgasse 2, 9050 Appenzell
Leiter Bühler Michael
Mitarbeitende Fässler Anja, lic. iur., Rechtsanwältin
Sieber Daniela, M.A.HSG, Mediatorin

Tel. 071 788 93 22
michael.buehrer@rk.ai.ch

Mieterschlichtungsstelle

Sekretär Bühler Michael

Tel. 071 788 96 57

Kommunikationsstelle

Marktgasse 2, 9050 Appenzell
Leiterin Inauen Michaela
Mitarbeitende Cajochen Melina

Tel. 071 788 93 29
kommunikation@ai.ch

Fachbereich digitale Verwaltung

Marktgasse 2, 9050 Appenzell
Leiterin Kölbener Ursulina
Mitarbeitende Neff Marius

Tel. 071 788 93 30
ursulina.koelbener@rk.ai.ch

Weibel- und Supportdienst

Marktgasse 2, 9050 Appenzell
Landweibel Streule Thomas
Stv. Rusch Sepp
Mitarbeitende Fischli-Fässler Daniela

Tel. 071 788 96 58
thomas.streule@rk.ai.ch

Landesarchiv

Marktgasse 2, 9050 Appenzell
Landesarchivar Frefel Sandro, lic. phil. I
Mitarbeitende Brander Wolfgang

Tel. 071 788 93 31
sandro.frefel@rk.ai.ch

Kantonsbibliothek

Marktgasse 2, 9050 Appenzell

Leiterin

Köppel Doris, dipl. Informations- und
Dokumentationsspezialistin FH

Tel. 071 788 93 33
kantonsbibliothek@ai.ch

Mitarbeitende

Bartl Bettina
Wegelin Laurin, MScBA IDM

Tel. 071 788 93 35

Eingetragene Rechtsanwältinnen und Rechtsanwälte mit Bewilligung zur Berufsausübung

siehe kantonales Anwaltsregister

Notariatsregister

Öffentliche Notare

	Stempel Nr.
1950 Schmid-Sutter Carlo, lic. iur., Wiesstr. 32, 9413 Oberegg	1
1942 Nisple Emil, lic. iur., Oberer Graben 26, 9000 St.Gallen	2
1951 Engler Rolf, lic. iur., Oberer Graben 42, 9000 St.Gallen	3
1949 Regli Walter, lic. iur., Weissbadstr. 8b, 9050 Appenzell	4
1955 Gmünder Hubert, lic. iur., Poststr. 23, 9000 St.Gallen	5
1960 Fässler Daniel, Dr. iur., Weissbadstr. 3a, 9050 Appenzell	8
1963 Metzler Lukas, lic. iur., Vadianstr. 25a, Neumarkt 5, Postfach 12, 9001 St.Gallen	9
1965 Hörler Bruno, lic. iur., Weissbadstr. 26, 9050 Appenzell	11
1961 La Ragione Stefan, lic. iur., Bahnhofstr. 26, 9050 Appenzell	12
1977 Manser Michael, lic. iur., Oberer Graben 26, 9000 St.Gallen	14
1982 Freund Jeannine, lic. iur., Gass 8b, 9050 Appenzell Steinegg	15
1975 Fässler Markus, lic. iur., Unterer Graben 1, Postfach 637, 9001 St.Gallen	16
1954 Jud Armin, lic. iur., Blattenrainstr. 9, 9050 Appenzell	17
1953 Grosser Hermann, lic. iur., Kriessernstr. 40, 9450 Altstätten	18
1978 Assalve-Inauen Anna, lic. iur., Gass 19, 9050 Appenzell Steinegg	19
1986 Inauen David, Dr. iur., Haslenstr. 13, 9050 Appenzell	20
1958 Savary Caius, lic. iur., Alpsteinstr. 22, 9050 Appenzell	21
1985 Moser Josef, lic. iur., Weissbadstr. 26, 9050 Appenzell	22
1976 Gmünder Eveline, lic. iur., Unterer Imm 5, 9050 Appenzell	23

Von der Standeskommission eingesetzte Urkundspersonen

1969 Wild Hans, Grundbuchverwalter, Marktgasse 2, 9050 Appenzell
1990 Inauen Elisabeth, Grundbuchverwalter-Stv., Marktgasse 2, 9050 Appenzell
1967 Böni Roger, Leiter Grundbuch- und Erbschaftsamt Appenzell, Marktgasse 2, 9050 Appenzell
1988 Omlin-Schmid Corina, Leiterin Fachbereich Erbschaft, Marktgasse 2, 9050 Appenzell
1975 Gabathuler Marcel, Departementssekretär Volkswirtschaftsdepartement, Marktgasse 2, 9050 Appenzell
1975 Neff-Bürki Manuela, Registerführer-Stv. Handelsregisteramt, Marktgasse 2, 9050 Appenzell
1972 Dörig Regina, Registerführer-Stv., Handelsregisteramt, Marktgasse 2, 9050 Appenzell
1978 Langenegger Andrea, Bezirksschreiberin Oberegg, Dorfstr. 17, 9413 Oberegg (bis 31.08.2024)
1965 Solenthaler Willi, Leiter Erbschaftsamt Oberegg, Dorfstr. 17, 9413 Oberegg
1962 Peter-Thurnherr Charlotte, Leiter-Stv. Erbschaftsamt Oberegg, Dorfstr. 17, 9413 Oberegg
1962 Dreher Thomas, Leiter Finanzen Oberegg, Dorfstr. 17, 9413 Oberegg
1986 Locher-Niederer Tanja, Verwaltungsangestellte Oberegg, Dorfstr. 17, 9413 Oberegg
1976 Birchmeier Daniel, Leiter Bauverwaltung Oberegg, Dorfstr. 17, 9413 Oberegg
1979 Quaille Sascha, Dr., Kantonstierarzt, Veterinäramt, Obstmarkt 3, 9102 Herisau
1985 Obwegeser Tobias, Dr., Kantonstierarzt-Stv., Veterinäramt, Obstmarkt 3, 9102 Herisau

Apostillen und Überbeglaubigungen

Zuständige Stelle für Appenzell I.Rh.

Ratskanzlei, Marktgasse 2, 9050 Appenzell

Tel. 071 788 93 11

info@rk.ai.ch

- 1959 Dörig Markus, Ratschreiber (bis 31.10.2024)
- 1982 Dobler Roman, Ratschreiber (ab 01.08.2024)
- 1963 Bühler Michael, Ratschreiber-Stv.
- 1985 Brönimann Franziska
- 1999 Tresch Wynona
- 1992 Zoller Vanessa

Kommissionen

Wahlbehörde Standeskommission

Schlichtungsstelle für Mietverhältnisse

Präsident Gmünder Hubert

Sekretariat Bühler Michael, Ratschreiber-Stv., Ratskanzlei

Vertreter innerer Landesteil

Mieter Keller Rudolf

Vermieter Dörig Roland

Vertreterin und Vertreter äusserer Landesteil

Mieter Breu Jan

Vermieter Blatter-Ulmann Silvia

Stiftung Landammann Dr. Albert Broger

Präsident Sutter Fefi

Mitglieder Dörig Markus, Ratschreiber, Ratskanzlei

Inauen Alfred

Sekretariat Ratskanzlei

Vertretungen und Delegationen

ch Stiftung für eidgenössische Zusammenarbeit

Eberle Ruedi, Säckelmeister

Konferenz der Regierungschefs der Internationalen Bodenseekonferenz (IBK)

Inauen Roland, Landammann

Konferenz der Kantonsregierungen (KdK)

Eberle Ruedi, Säckelmeister

Netzwerk der kantonalen Nachhaltigkeitsfachstellen

Ratskanzlei

Notifikation technischer Vorschriften (Bundesamt für Aussenwirtschaft)

Ratskanzlei

Schweizerische Gesellschaft für Gesetzgebung

Ratskanzlei

Schweizerische Informationskonferenz öffentlicher Verwaltungen (SIKOV), Bern

Inauen Michaela, Leiterin Kommunikationsstelle, Ratskanzlei

Bau- und Umweltdepartement

Vorsteher Ulmann Ruedi, Bauherr
Stv. Inauen Roland, Landammann

Departementssekretariat

Gaiserstr. 8, 9050 Appenzell
www.ai.ch

Tel. 071 788 93 41
info@bud.ai.ch

Departementssekretär Grob Walter, Dr. iur., Rechtsanwalt Tel. 071 788 93 54

Juristische Fachstelle Lang Bernadette, lic. iur. Tel. 071 788 93 49
 Cavelti Nico, lic. iur.

Koordinationsstelle Baugesuche
Inauen Laura

Sekretariat Forrer Beatrice
 Haas-Knechtle Lydia
 Rochira Carmela

Amt für Raumentwicklung

Gaiserstrasse 8, 9050 Appenzell

Leiter Grob Walter

Tel. 071 788 93 54
walter.grob@bud.ai.ch

Landesbauamt

Gaiserstrasse 8, 9050 Appenzell

Leiter Bürki Ralf, dipl. Bauing. HTL

Tel. 071 788 92 99
landesbauamt@bud.ai.ch

Strassenbau

Leiter vakant

Wasserbau

Leiter Burtscher Roman

Werkhof Bleiche

Bleichestr. 4, 9050 Appenzell

Werkmeister Grob Ruedi
Betriebsmechaniker Holderegger Daniel
Mitarbeitende Brander Christoph
 Brülisauer Markus
 Cumplido Manuel
 Eberl Stephan
 Enzler Thomas
 Fuster Stefan
 Hörler Peter
 Koller Josef
 Rechsteiner Daniel
 Schläpfer René
 Schwizer Hansjörg

Tel. 071 787 17 51

Amt für Hochbau und Energie

Gaiserstrasse 8, 9050 Appenzell

Leiter Zihlmann Thomas, dipl. Architekt ETH,
 dipl. Immobilienökonom

Tel. 071 788 93 43
thomas.zihlmann@bud.ai.ch

Fachstelle Hochbau

Leiter	Zihlmann Thomas	Tel. 071 788 93 01
Mitarbeitende	Gantenbein Ueli, BSc Architekt FH	Tel. 071 788 95 66
	Haas Thomas	Tel. 071 788 95 69
	Zulian Ronny, dipl. Architekt FH	Tel. 071 788 95 84

Fachstelle Energie

Leiter	Zulian Ronny	Tel. 071 788 95 84
--------	--------------	--------------------

Raumpflegedienst

Leiter	Knechtle Simon	Tel. 071 788 93 50
Stv. Leiter	Palmisano Angelo	
Mitarbeitende	Babic-Vujanovic Gospa	
	Brann Sandra	
	Kaygisiz Altun	
	Manser-Fritsche Manuela	
	Yosief Aster	

Amt für Umwelt

<i>Gaiserstrasse 8, 9050 Appenzell</i>		Tel. 071 788 93 02
Leiterin	Summer Heike, Dr. sc. nat. ETH	Tel. 071 788 93 45

Fachstelle Gewässerschutz

Leiterin	Resch Viviane	Tel. 071 788 92 16
----------	---------------	--------------------

Fachstelle Umweltschutz

Leitung	Buser Charlie	Tel. 071 788 93 46
---------	---------------	--------------------

Fachstelle Lärm, Luft und Umwelt

Leiterin	Kleger Desirée	Tel. 071 788 92 23
----------	----------------	--------------------

Fachstelle für Siedlungsentwässerung

Leiter	Scherrer Ariel	Tel. 071 788 93 47
--------	----------------	--------------------

Abwasserreinigungsanlagen

Leiter	Ackermann Kari, Klärmeister	Tel. 071 788 92 74
Stv. Leiter	Neff Gallus, Stv. Leiter ARA und Klärwärter	
Mitarbeitende	Lehmann Roger, Klärwärter	

Fachstelle Jagd und Fischerei

Jagdverwalter	Schneider Pascal	Tel. 071 788 92 89
---------------	------------------	--------------------

	Pikett	Mobile 079 725 48 31
Wildhüter	Baumann Rolf	Tel. 071 788 92 87
		Mobile 079 554 56 32

Freiwillige Jagdhelfer	Dörig Hans	
	Gross Michael	
	Roncoroni Rico	
	Schläpfer René	
	Schmid Hans-Martin	

Ökohof

<i>Mettlenstr. 21, 9050 Appenzell</i>		Tel. 071 788 92 84
	ausserhalb der Öffnungszeiten	Tel. 071 788 93 46

Öffnungszeiten: Montag und Mittwoch 13.30 - 17.30 Uhr
 Samstag 08.00 - 12.00 Uhr

Leiter	Kohler Ernst
--------	--------------

Stv. Leiter	Vetsch Urs
Mitarbeitende	Da Costa Rodrigues Arcillo Ebnetter Josef Kaygisiz Kemal Meister Rolf Pereira Nogueira Joaquim Rechsteiner Josef

Kommissionen

Wahlbehörde Ständekommission

Fachkommission Heimatschutz

Präsident	Knill Paul, Platz 1, 9100 Herisau
Mitglieder	Fässler Sebastian Fritsche Stadelmann Karin Inauen Thomas Kurer Markus Rechsteiner Nadja

Freiwillige Fischereiaufseherinnen und Fischereiaufseher

Inauen Andreas, Bäcker-Konditor, Gaiserstr. 4a, 9050 Appenzell
Köppel Alain, Landschaftsgärtner, Mooshaldenstr. 15, 9050 Appenzell
Neff Gallus, Landmaschinenmechaniker, Böhl 1, 9054 Haslen

Jagdkommission

Präsident	Ulmann Ruedi, Bauherr
Mitglieder	Müller Stefan, Landeshauptmann Attenberger Martin, Oberförster, Land- und Forstwirtschaftsdepartement Gross Michael Hautle Patric Quaile Sascha, Kantonstierarzt, Regierungsgebäude, Herisau Schmid Hans-Martin Summer Heike, Leiterin Amt für Umwelt, Bau- und Umweltdepartement Sutter-Räss Alfred
Protokollführer	Schneider Pascal, Jagdverwalter, Bau- und Umweltdepartement

Jagdprüfungskommission

Präsident	Ulmann Ruedi, Bauherr
Mitglieder	Attenberger Martin, Oberförster, Land- und Forstwirtschaftsdepartement Summer Heike, Leiterin Amt für Umwelt, Bau- und Umweltdepartement

Kantonale Fischereikommission

Präsident	Ulmann Ruedi, Bauherr
Mitglieder	Bürki Ralf, Landesbauamt, Bau- und Umweltdepartement Fässler Ruedi (Fischer) Federer Jonas (Fischer) Grob Walter, Departementssekretär, Bau- und Umweltdepartement Mettler Rahel, Landwirtschaftsamt, Land- und Forstwirtschaftsdepartement Schneider Pascal, Jagdverwalter, Bau- und Umweltdepartement Summer Heike, Amt für Umwelt, Bau- und Umweltdepartement Sutter Tobias (Fischer)

Nomenklaturkommission

Präsident Ulmann Ruedi, Bauherr
Mitglieder Breu Hans
 Dörig Markus, Ratschreiber, Ratskanzlei
 Pérez Dominik

Wildschaden- und Hegekommission

Präsident Schneider Pascal, Jagdverwalter, Bau- und Umweltdepartement
Mitglieder Attenberger Martin, Oberförster, Land- und Forstwirtschaftsdepartement (Forst)
 Koch-Signer Josef (Landwirtschaft)
 Schläpfer René (Jägerschaft)
 Streule Albert (Waldeigentümer)

Vertretungen und Delegationen

Konkordat zum Abbau technischer Handelshemmnisse

Ulmann Ruedi, Bauherr

Raumplanungsgruppe Nordostschweiz

Ulmann Ruedi, Bauherr

Regierungskonferenz der Gebirgskantone (RKGK)

Ulmann Ruedi, Bauherr

Verein Energie AR/AI

Ulmann Ruedi, Bauherr
Zihlmann Thomas, Leiter Hochbau und Energie, Bau- und Umweltdepartement
Zulian Ronny, Leiter Fachstelle Energie, Bau- und Umweltdepartement

Verwaltungsrat der St.Gallisch-Appenzellischen Kraftwerke AG (SAK)

Ulmann Ruedi, Bauherr

Abwasserwerk Rosenbergsau (AWR)

Ulmann Ruedi, Bauherr
Bruderer Hannes, Hauptmann, Vertreter Bezirk Obereg
Scherrer Ariel, Leiter Fachstelle für Siedlungsentwässerung (beratende Stimme, Verwaltungsrat)

Kehrichtheizkraftwerk (KHK) St.Gallen und A-Region

Ulmann Ruedi, Bauherr
Buser Charlie, Leitung Fachstelle Umweltschutz, Bau- und Umweltdepartement

Konferenz Geologischer Untergrund (KGU)

Bürki Ralf, Leiter Landesbauamt, Bau- und Umweltdepartement

Verein für Abfallversorgung (VfA) Buchs

Ulmann Ruedi, Bauherr
Buser Charlie, Leitung Fachstelle Umweltschutz, Bau- und Umweltdepartement

Zweckverband Kehrichtverwertung Rheintal (KVR)

Ulmann Ruedi, Bauherr
Bruderer Hannes, Hauptmann, Vertreter Bezirk Obereg
Buser Charlie, Leitung Fachstelle Umweltschutz, Bau- und Umweltdepartement

Erziehungsdepartement

Vorsteher Inauen Roland, Landammann
Stv. Rüegg Bless Monika, Statthalter
Kastenvogt Inauen Roland, Landammann

Departementssekretariat

Hauptgasse 51, 9050 Appenzell
www.ai.ch

Tel. 071 788 93 70
info@ed.ai.ch

Departementssekretär Breitenmoser Silvio Tel. 071 788 98 50
Sekretariat Schiess Anita Tel. 071 788 93 73

Volksschulamt

Hauptgasse 51, 9050 Appenzell

Leiter Paraskevopoulos Ilias

Tel. 071 788 93 61
volksschulamt@ai.ch

Pädagogik und Schulqualität

Leiterin Schwyter Rahel Tel. 071 788 93 63
Pädagogische Mitarbeiterin Baumann Alexandra Tel. 071 788 93 75
Sekretariat Fässler Gabi Tel. 071 788 93 72
Haliti Linda Tel. 071 788 93 62

Schulsozialarbeit

Sozialarbeiterin Dammann-Niethammer Monika Tel. 079 228 29 36

Besondere Förderung

Leiterin Breitenmoser-Goldener Janine Tel. 071 788 93 80

Logopädie Appenzell Breitenmoser-Goldener Janine Tel. 071 788 93 66
Mock-Peterer Simone

Logopädie Obereggen Affolter Wäckerlin Monika Tel. 071 788 98 51

Förderlehrpersonen Eigenmann-Fritsche Martina
Fritsche Lucia
Fritsche-Gächter Monika
Gruber-Bischofberger Petra
Streule-Schmid Heidi
Tobler-Brander Brigitte
Zeiter Marlies

Psychomotorik

Therapeutinnen Risse Monika Tel. 071 791 07 46
Solenthaler Rahel

Schulpsychologischer Dienst

Schulpsychologinnen Ebnetter Andrea Tel. 071 788 98 57
Jost Claudia Tel. 071 788 98 58
Keller Irina Tel. 071 788 98 82
Sekretariat Fässler Gabi Tel. 071 788 93 72
Haliti Linda Tel. 071 788 93 62

Amt für Mittel- und Hochschulen

Hauptgasse 51, 9050 Appenzell

Leiter Breitenmoser Silvio

Tel. 071 788 93 65

Amt für Berufsbildung und Berufsberatung

Hauptgasse 51, 9050 Appenzell

Leiter

Steingruber Alfred

Tel. 071 788 93 67
berufsbildung@ai.ch/berufsberatung@ai.ch

Ausbildungsberatung, Prüfungsleitung

Leiter

Steingruber Alfred

Tel. 071 788 93 67

Ausbildungsberaterin

Bertsch-Streuli Martina

Tel. 071 788 93 60

Berufsberaterin Appenzell

Vonlanthen Schildknecht Cornelia

Tel. 071 788 93 76

Berufsberaterin Oberegg

Bertsch-Streuli Martina

Tel. 071 788 93 60

Sekretariat

Fässler Gabi

Tel. 071 788 93 72

Schiess Anita

Tel. 071 788 93 73

Stipendienstelle

Hauptgasse 51, 9050 Appenzell

Leiterin

Schneider Mirjam

Tel. 071 788 93 06
mirjam.schneider@ed.ai.ch

Sportamt

Hauptgasse 51, 9050 Appenzell

Leiterin

Sutter-Broger Sandra

Tel. 071 788 93 71
sandra.sutter@ed.ai.ch

Kulturamt

Hauptgasse 51, 9050 Appenzell

Leiterin

Dörig Sutter Rebekka

Tel. 071 788 93 79
kulturamt@ed.ai.ch

Fachstelle Denkmalpflege

Graf-Keller Regula

Tel. 071 788 93 68

Gymnasium Appenzell

Hauptgasse 51, 9050 Appenzell

www.gymnasium.ai.ch

Tel. 071 788 98 00
info@gym.ai.ch

Schulleitung

Rektor

Knechtle Marco, Master of Arts UZH, LfM

Prorektoren

Corminboeuf Michel, lic. theol.

Messmer Sascha, dipl. Sekundarlehrer

Schulverwaltung

Leiter

Sutter Franz (bis 31.07.2024)

Tel. 071 788 98 07

Stolz Oliver, lic. oec. HSG

Sekretariat

Dörig Nicole

Tel. 071 788 98 02

Ledergerber-Sutter Claudia

Tel. 071 788 98 03

Zeller Nadine

Tel. 071 788 98 04

Bibliothek

Leiter

Wegelin Laurin

Tel. 071 788 98 33

Mitarbeitende

Streule-Rusch Silvia

Lehrpersonen

Bossart Rolf, Dr. theol., Schulseelsorger
Büchel Martin, lic. theol., Leiter Foyer dal Cappuccino
Chapuis André, Dr. phil.
Corminboeuf Michel, lic. theol., Schulseelsorger
Durrer Iwan, lic. phil.
Eberle Hartmann Pia Maria, lic. phil., LfM
Fuster-Huber Ursula, dipl. Turn- und Sportlehrerin II ETH
Gött-Wüst Nadja, lic. phil., LfM
Holenstein Raphael, MA Musikpädagogik u. Schulmusik II, Master of Performance Chorleitung
Huber Franco, dipl. Sekundarlehrer
Kehrl Lea Sophia, MSc in Mathematik, LfM
Knechtle Marco, MA UZH, Schulleiter (EDK), LfM
Kuhac Ilija, lic.oec. HSG, dipl. Handelslehrer
Lassonczyk Daniela, LfM, erste und zweite Staatsprüfung für das Lehramt an Gymnasien (D)
Lippert Lukas, dipl. Math., LfM (bis 31.07.2024)
Meier Andreas, MSc UZH in Physics, LfM
Meier Manfred, dipl. Sekundarlehrer
Messmer Sascha, dipl. Sekundarlehrer
Morandini Huf Sarah, lic. phil., LfM
Moser Büchel Esther, dipl. Sekundarlehrerin, Lerncoach und systemischer Coach
Neugebauer Inge, dipl. Kunstpädagogin, dipl. Englischlehrerin, MA African Studies
Pérez Dominik, lic. phil., LfM
Ramel Marc, lic. phil.
Ruckstuhl Heidi, dipl. Natw. ETH, LfM (bis 31.07.2024)
Scheiber Claudio, Ing., MSc
Schönle Jonas, Dr. MSc Chemie, LfM
Schwarz Oliver, lic. phil., LfM
Ströhle-Groll Anita-Flurina, Musiklehrerin Schulmusik II, BA Gesangspädagogik
Studer Timeo, MSc Sportwissenschaft mit Deutscher Philologie, LfM
Sutter-Koller Nicole, dipl. Sekundarlehrerin
Takkal Abdellatif, lic. ès lettres, Prof. assist. Linguistique (bis 31.07.2024)

Abkürzungen:

LfM = dipl. Lehrperson für Maturitätsschulen bzw. dipl. Gymnasiallehrperson

MSc = Master of Science

MA = Master of Arts

Lehrbeauftragte

Alder-Sutter Cordelia, Tanzpädagogin
Corminboeuf-Schiegg Ruth, lic. iur., dipl. Master of English Language Teaching, dipl. DELTA
Haltiner Mario, dipl. Musiker / Musiklehrer
Küng Clarigna, dipl. Musiklehrerin, Konzertmeisterin
Muchenberger Manuela, dipl. Töpferin (bis 31.07.2024)
Pugliese Daniel, MA, LfM
Rutz Sarah, Master of English Language Teaching, dipl. DELTA, dipl. TEFL
Streule-Höhener Regula, Lehrerin für Textiles Werken und Hauswirtschaft
Untersander Daniel, Primarlehrer, Schulleiter (EDK)
Valaulta-Breitenmoser Angela, dipl. Floristin
Wehrle-Gmünder Gabi, Lehrerin für Textiles Werken und Hauswirtschaft

Fach-Assistentinnen

Dörig Nicole, Biologie

Bernhardsgrütter-Käser Monika, Chemie und Physik

Kommissionen

Wahlbehörde Grosser Rat

Landesschulkommission

Präsident	Inauen Roland, Landammann
Mitglieder	Breu Dominik Gmünder Marianne Hänggi Roman Huber-Gmünder Manuela Loher Carmelia Seitz-Bischofberger Karin
Sekretariat	Departementssekretariat Erziehungsdepartement, Hauptgasse 51, 9050 Appenzell

Wahlbehörde Standeskommission

Betriebskommission Hallenbad

Präsident	Inauen Roland, Landammann
Mitglieder	Baumann Adrian, Schulgemeinde Appenzell Gmünder-Dörig Corina, Landschulgemeinden Koch Urs, Grossrat Bezirk Appenzell Koster Markus, Hauptmann Bezirk Appenzell (mit beratender Stimme)
Sekretariat	Sportamt, Hauptgasse 51, 9050 Appenzell

Fachkommission Denkmalpflege

Präsident	Ledergerber Niklaus
Mitglieder	Elser Ruedi Fässler Adalbert Meienberger Svenja
Sekretariat	Fachstelle Denkmalpflege, Kulturamt, Hauptgasse 51, 9050 Appenzell

Herausgabekommission «Innerrhoder Schriften»

Präsident	Inauen Roland, Landammann
Mitglieder	Frefel Sandro, Landesarchivar, Ratskanzlei Köppel Doris, Kantonsbibliothekarin, Ratskanzlei
Sekretariat	Kulturamt, Hauptgasse 51, 9050 Appenzell

Sportkommission

Präsident	Brülisauer Markus
Mitglieder	Bruderer-Müller Stephanie Geisser Martin Lutziger Markus Schmid-Manser Sonja Signer-Huber Nicole Speck Roman Sutter-Broger Sandra, Leiterin Sportamt, Erziehungsdepartement Wetter Christoph, Grossrat Bezirk Appenzell
Sekretariat	Sportamt, Hauptgasse 51, 9050 Appenzell

Stiftungsrat Innerrhoder Kunststiftung

Präsidentin	Mittelholzer Daniela
Mitglieder	Dörig Sutter Rebekka, Leiterin Kulturamt, Erziehungsdepartement Gschwend Stefanie Neff Sandra
Sekretariat	Kulturamt, Hauptgasse 51, 9050 Appenzell

Stiftung Pro Innerrhoden

Präsident	Sutter Stefan
Mitglieder	Baumgartner-Zahner Karin Dobler Christian Dörig Markus, Ratschreiber, Ratskanzlei Eugster Adrian Frefel Sandro, Landesarchivar, Landesarchiv
Sekretariat	Kulturamt, Hauptgasse 51, 9050 Appenzell

Kapell- und Bildstockverwaltungen

Ahorn, Maria Hilf	Fässler Daniel
Stoss, St.Bonifatius	Ulmann Ruedi, Bauherr
St.Antonius	Gollino Erich
Lourdes-Kapelle	Wyder Paul
Sekretariat	Erziehungsdepartement, Hauptgasse 51, 9050 Appenzell

Wahlbehörde Landesschulkommission

Aufnahmekommission

Präsidentin	Hunziker-Bossart Cornelia
Aktuarin	Rusch Tanja, Assistentin Leiter Schulverwaltung, Sekretariat Gringel, Unter- rainstr. 7, 9050 Appenzell
Mitglieder	Bätschmann Tamara, Vertreterin Sekundarschule Hofstetter Tobias, Vertretung Primarschule 5./6. Klasse Koch-Frehner Claudia, Vertreterin Landschulgemeinden Messmer Sascha, Vertreter Gymnasium St.Antonius Rhyner Sara, Vertreterin Realschule Paraskevopoulos Ilias, Vertreter Erziehungsdepartement Städler-Koster Katrin, Vertretung Landschulgemeinden Walzthöny Isabella, Vertreterin Schulrat Appenzell

Kommission für Erwachsenenbildung

Präsident	Breitenmoser Silvio, Departementssekretär Erziehungsdepartement
Mitglieder	Ademi Erol Knechtle-Gmünder Andrea Manser-Bühler Barbara Moser Büchel Esther Pérez Dominik
Sekretariat	Schiess Anita, Sekretariat Erziehungsdepartement, Hauptgasse 51, 9050 Appenzell

Maturitätskommission

Präsident	Kunz Aurel, Maschineningenieur
Aktuar	Knechtle Marco, Rektor, Gymnasium St.Antonius, Hauptgasse 51, 9050 Appenzell
Mitglieder	Broger-Sutter Claudia Enzler-Hedinger Nathalie Frischknecht Eveline Meyer Aurèle Moser Markus Nolfi Eva Sprenger Harald

Wahlbehörde Departement

Jugendkommission

Präsident	Inauen Roland, Landammann
Mitglieder	Bartholet Markus, Kirchenrat Appenzell Bundi Richard, Leiter Jugendkulturzentrum (beratende Stimme) Fuster-Dobler Kathrin, Elternvertretung Gruber Luzius, Vertretung Schulräte Klee-Heller Claudia, Elternvertretung Oberegg Manser Marc, Vertretung Lernende Manser Sophie, Vertretung Gymischüler Scherrer Ivo, Hauptmann Bezirk Oberegg
Sekretariat	Schiess Anita, Erziehungsdepartement, Hauptgasse 51, 9050 Appenzell

Vertretungen und Delegationen

Kommission Interkantonale Universitätsvereinbarung (KIUV)

Inauen Roland, Landammann

Kommission Hochschulfinanzierung EDK

Breitenmoser Silvio, Leiter Amt für Mittel- und Hochschulen, Erziehungsdepartement

Hochschulrat Ost - Ostschweizer Fachhochschule

Breitenmoser Silvio, Leiter Amt für Mittel- und Hochschulen, Erziehungsdepartement

Trägerkonferenz Ost - Ostschweizer Fachhochschule

Inauen Roland, Landammann

Hochschulrat der Hochschule für Heilpädagogik

Paraskevopoulos Ilias, Leiter Volksschulamt, Erziehungsdepartement

Aufsichtskommission Interstaatliche Maturitätsschule für Erwachsene ISME, St.Gallen

Knechtle Marco, Rektor Gymnasium St.Antonius Appenzell

Rekurskommission Interstaatliche Maturitätsschule für Erwachsene ISME

Sieber Daniela, Rechtsdienst, Ratskanzlei

Stiftung Roth-Haus, Heilpädagogische Sonderschule

Koch Roland, a. Schulratspräsident, Sonnhaldenstr. 6, 9108 Gonten

Stiftung Roothuus Gonten, Zentrum für Appenzeller und Toggenburger Volksmusik

Inauen Roland, Landammann

Verein Kloster Wonenstein
Inauen Roland, Landammann

Finanzdepartement

Vorsteher Eberle Ruedi, Säckelmeister
Stv. Dähler Roland, Landammann

Departementssekretariat

Marktgasse 2, 9050 Appenzell
www.ai.ch

Tel. 071 788 93 03
info@fd.ai.ch

Departementssekretär Manser Josef, lic. oec. HSG

Tel. 071 788 93 88

Personalamt

Gerbestr. 4, 9050 Appenzell

Leiterin Hodrius-Signer Carmen
Fachberatung Personal Solenthaler Denise
Lohnbuchhaltung Hermann-Nisple Beatrice
Geschäftsführer KVK Roduner Rico
Sachbearbeiterin KVK Signer Ramona
Sachbearbeiterin Kaufmann Tamara
Leiterin Berufsbildung Fritsche Rahel

Tel. 071 788 92 91
pam@fd.ai.ch

Landesbuchhaltung

Marktgasse 2, 9050 Appenzell

Leiter Manser Josef
Mitarbeitende Manser Jacqueline
Passler Christa
Streule-Rusch Silvia

Tel. 071 788 93 81

Finanzkontrolle

Marktgasse 2, 9050 Appenzell

Leiter Brülisauer Daniel, lic. oec. HSG

Tel. 071 788 94 00
daniel.bruelisauer@fd.ai.ch

Amt für Informatik

Hauptgasse 51, 9050 Appenzell

Leiter Brunner Roman
Mitarbeitende Grubenmann Gregor
Isenring René
Inauen Patrick
Keller Damian
Mosti Luca
Neff Marius
Paur Anita-Melissa
Rempfler Josef
Signer Guido

Tel. 071 788 95 99
helpdesk@ai.ch

Schatzungsamt

Gerbestr. 11, 9050 Appenzell

Leiter Gmünder Thomas
Mitarbeitende Broger-Büeler Irene
Manser-Koller Sandra

Tel. 071 788 94 21
schatzungsamt@ai.ch

Steuerverwaltung

Marktgasse 2, 9050 Appenzell

Leiter Nef Werner, dipl. Steuerexperte
Veranlagung Berweger Karin

Tel. 071 788 94 01
steuern@ai.ch

	Böhi Daniel
	Corazza Angelo
	Germaan Damian
	Löpfe Daniel
	Rempfler Maurus, lic. oec. HSG
	Stöcklin Beat
	Untersander Joel
	Weiss Marcel
Administration	Schneider Cheyenne
Bezug	Kradolfer Delia
Registerführung	Iadarola Simona
	Nedimovic Elena
Verrechnungssteuer	Wetter Stefan
	Döring-Bischofberger Antonia
Quellensteuer	Neff-Fuchs Amerei
Informatik-Koordination	Inauen Patrick
Steuererlassbehörde für kantonale Steuern und direkte Bundessteuern	
Steuerverwaltung / Standeskommission	

Kommissionen

Wahlbehörde Grosser Rat

Grundstücksschätzungskommission für landwirtschaftliche Grundstücke

Präsident	Gmünder Thomas, Leiter Schatzungsamt, Finanzdepartement
Mitglieder	Inauen Emil
	Manser-Koller Sandra
	Neff Sepp
	Sonderegger Johannes

Grundstücksschätzungskommission für nichtlandwirtschaftliche Grundstücke

Präsident	Gmünder Thomas, Leiter Schatzungsamt, Finanzdepartement
Mitglieder	Manser-Koller Sandra
	Mazenauer Thomas
	Schiegg Thomas
	Stark Rainald

Wahlbehörde Standeskommission

Informatikstrategiekommission

Präsident	Eberle Ruedi, Säckelmeister
Mitglieder	Dörig Markus, Ratschreiber, Ratskanzlei (bis 31.08.2024)
	Dobler Roman, Ratschreiber, Ratskanzlei (ab 01.09.2024)
	Gmünder Roman, Schulrat Schwende, Vertreter der Schulgemeinden*
	Haltmann Patrick, Vertreter Bezirke und Feuerschaugemeinde*
	Kölbener Ursulina, Beauftragte Digitale Verwaltung, Ratskanzlei
	Stricker Kurt, Vertreter Gesundheitszentrum Appenzell
Externer Berater	Trunz Rolf
Geschäftsführung	Brunner Roman, Leiter Amt für Informatik, Finanzdepartement

*werden nicht von der Standeskommission gewählt

Schätzungskommission für Marktwert und Bodenmehrwert

Präsident Gmünder Thomas, Leiter Schatzungsamt, Finanzdepartement
Mitglieder Inauen Emil
Manser-Koller Sandra
Stark Rainald

Verwaltungskommission der kantonalen Versicherungskasse

(Amtsdauer 2023-2027)

Präsident Eberle Ruedi, Säckelmeister
Mitglieder Signer Jakob, Landesfähnrich
Brülisauer Daniel, Wirtschaftsprüfer, Grossrat Bezirk Appenzell
Arbeitnehmervertreter (*werden nicht von der Standeskommission gewählt*)
Kuhac Ilija, Gymnasiallehrer, Gymnasium Appenzell
Nef Werner, Leiter Steuerverwaltung, Finanzdepartement
Wüstiner Urs

Vertretungen und Delegationen

Eidg. Schätzungskommission Kreis 11 (Amtsperiode 2019-2024)

Stark Rainald, dipl. Arch. ETH/SIA, Unterer Schöttler 27, 9050 Appenzell

Genossenschafterversammlung Swisslos

Eberle Ruedi, Säckelmeister

Schweizerische Informatikkonferenz Solothurn

Brunner Roman, Leiter für Informatik, Finanzdepartement

Konkordatsrat Schweizer Salinen AG

Eberle Ruedi, Säckelmeister

Gesundheits- und Sozialdepartement

Vorsteherin Rüegg Bless Monika, Statthalter
Stv. Signer Jakob, Landesfährnich

Departementssekretariat

Hoferbad 2, 9050 Appenzell
www.ai.ch

Tel. 071 788 94 51
info@gsd.ai.ch

Departementssekretär Cajochen Mathias, MA
Mitarbeiterin Hartmann Karin, lic. iur.

Tel. 071 788 94 57

Gesundheitsamt

Hoferbad 2, 9050 Appenzell

Tel. 071 788 92 50

Leiter Cajochen Mathias
Mitarbeitende Graf-Koster Maria
Keller Conny

Wissenschaftliche Mitarbeiterin
Niederhauser Andrea

Kantonsapotheker

Kantonsapotheker St.Gallen, Oberer Graben 32, 9001 St.Gallen

Kantonsapotheker Künzle Urs, Dr. Sc. ETH

Tel. 058 229 59 49

Kantonsarzt

Kantonsarzt Moser Andreas, Dr. med. (bis 31.07.2024)
Stv. von Szadkowski Christine, Dr. med. (ab 01.08.2024)
Schmidli Markus, Dr. med. (bis 31.07.2024)
Kluschke Franziska, Dr. med. (ab 01.08.2024)

Tel. 071 788 92 50

Interkantonales Labor AR, AI, SH

Mühlentalstr. 188, 8200 Schaffhausen
www.interkantlab.ch

Tel. 052 632 74 80
interkantlab@ktsh.ch

Kantonschemiker

Kantonschemiker Seiler Kurt, Dr. sc., nat. ETH

Tel. 052 632 74 80
kurt.seiler@ktsh.ch

Lebensmittelinspektorat beider Appenzell

Buchenstr. 20, 9102 Herisau

Leiter Wagner Christian

Tel. 071 352 34 44
christian.wagner@ktsh.ch

Kantonales Gesundheitszentrum Appenzell

Sonnhalde 2, 9050 Appenzell

www.gzai.ch

Geschäftsleitung

Vorsitz

Mitglieder

Streule Bruno
Hornstein Andrea, Leiterin Pflegedienst
Schmidli Markus, Dr. med, Leiter ärztlich medizinische Dienste

Tel. 071 788 75 75
info@gzai.ch

Tel. 071 788 73 45

Alters- und Pflegeinstitutionen

www.gzai.ch

info@gzai.ch

Alter und Pflege Alpsteeblick

Spitalgässli 2, 9050 Appenzell

Tel. 071 788 71 71

Leitung Pflege und Betreuung

Pavlovic Gordana

Alter und Pflege Bürgerheim

Sonnhalde 21, 9050 Appenzell

Tel. 071 788 70 70

Leitung Pflege und Betreuung

Manser Marlies

Sozialamt

Hoferbad 2, 9050 Appenzell

Tel. 071 788 92 52

Leiterin

Brühlhart Rebecca

info.sozialamt@gsd.ai.ch

Mitarbeitende

Fitze Deborah

Zähner Sonja

Asylwesen

Asylzentrum, Haslenstrasse 1, 9050 Appenzell

Tel. 071 788 94 28

Asylkoordinatorin

Hörnlimann Esther

Tel. 071 788 94 25

Betreuungspersonal

Leiterin

Hörnlimann Esther

Mitarbeitende

Brülisauer-Langenegger Daniela

Kempf Michelle

Shustovitskyi Vadym

Sutter Andrea

Sutter Christian

Beratungsstelle für Suchtfragen

(geführt durch das Blaue Kreuz St.Gallen-Appenzell)

Marktgasse 10c, 9050 Appenzell

www.ai.ch/suchtberatung

Tel. 071 788 92 59

suchtberatung@gsd.ai.ch

Leiter

Hug Vitus

Kindes- und Erwachsenenschutzbehörde (KESB)

Hoferbad 2, 9050 Appenzell

Tel. 071 788 92 51

www.ai.ch/kesb

kesb@gsd.ai.ch

Leiter

Wellauer Marc, MSc FHO

Tel. 071 788 94 53

Dobler Christian, Betriebsökonom FH

Tel. 071 788 92 58

Messmer Simone, MLaw

Tel. 071 788 96 08

Strauss Desideria, MSc FHO

Tel. 071 788 92 37

Behördensekretariat

Derungs Anita

Tel. 071 788 96 07

Mohsin Sandra

Tel. 071 788 94 48

Berufsbeistandschaft

Fechner Kira

Tel. 071 788 94 47

Küchler Regula

Tel. 071 788 94 59

Wick Linus

Tel. 071 788 94 55

Kommissionen

Wahlbehörde Grosser Rat

Aufsichtskommission der Ausgleichskasse

Präsidentin Rüegg Bless Monika, Statthalter
Mitglieder Hörler-Koller Lydia, a. Grossrätin, Rosenböhleli 10, 9050 Appenzell Meistersrüte
Locher Adrian, Grossrat Bezirk Appenzell

Wahlbehörde Standeskommission

Asylkommission

Präsidentin Rüegg Bless Monika, Statthalter
Mitglieder Signer Jakob, Landesfährich
Brülhart Rebecca, Leiterin Sozialamt, Gesundheits- und Sozialdepartement
Hörlimann Esther, Leiterin Asylzentrum, Gesundheits- und Sozialdepartement
Wilson Jacqueline, Leiterin Amt für Inneres, Justiz-, Polizei- und Militärdepartement

Kindes- und Erwachsenenschutzbehörde (KESB)

Präsident Wellauer Marc, MA in Sozialer Arbeit, Gesundheits- und Sozialdepartement
Vizepräsident Dobler Christian, Betriebsökonom FH, Gesundheits- und Sozialdepartement
Mitglieder Manser Bettina
Messmer Simone
Spirig Melanie
Strauss Desideria
Weiss Axel

Kommission für Gesundheitsförderung

Präsident Cajochen Mathias, Departementssekretär Gesundheits- und Sozialdepartement
Mitglieder Bundi Richard
Dammann Monika, Schulsozialarbeiterin, Erziehungsdepartement
Deuber Claudia
Fuster-Potratz Candida
Hug Vitus
Koster Roland, Polizeioffizier, Kantonspolizei

Verwaltungsrat Gesundheitszentrum Appenzell

Präsidentin Rüegg Bless Monika, Statthalter
Mitglieder Eberle Ruedi, Säckelmeister
Bolzern Andreas
Huber Bruno
Künzler-Heule Patrizia
Meyenberger Christa

Vertretungen und Delegationen

Appenzellischer Hilfsverein für Psychischkranke Herisau

Deuber Claudia, Beratungs- und Sozialdienst, Marktgasse 10c, 9050 Appenzell

Aufsichtskommission des Rehabilitationszentrums für Drogenabhängige Lutzenberg

Rüegg Bless Monika, Statthalter

Betreuungszentrum Heiden - Regionales Pflegeheim

Rüegg Bless Monika, Statthalter
Bruderer Hannes, Hauptmann Bezirk Oberegg

Schweizerische Konferenz für öffentliche Sozialhilfe SKOS

Brühlhart Rebecca, Leiterin Sozialamt, Gesundheits- und Sozialdepartement

Trägerdelegation der Stiftung Ostschweizerisches Kinderspital St.Gallen

Rüegg Bless Monika, Statthalter

Ostschweizer Forum für psychische Gesundheit

Cajochen Mathias, Departementssekretär Gesundheits- und Sozialdepartement

Forum Betriebliches Gesundheitsmanagement Ostschweiz BGM

Rüegg Bless Monika, Statthalter
Cajochen Mathias, Departementssekretär Gesundheits- und Sozialdepartement

Lungenliga St.Gallen - Appenzell

Cajochen Mathias, Departementssekretär Gesundheits- und Sozialdepartement

Rehabilitationszentrum Lutzenberg, Betriebskommission

Cajochen Mathias, Departementssekretär Gesundheits- und Sozialdepartement

Justiz-, Polizei- und Militärdepartement

Vorsteher Signer Jakob, Landesfährnich
Stv. Müller Stefan, Landeshauptmann

Departementssekretariat

Marktgasse 10d, 9050 Appenzell
www.ai.ch

Tel. 071 788 95 91
info@jpm.d.ai.ch

Departementssekretär Dobler Roman (bis 31.07.2024) Tel. 071 788 95 93
Thomas Egloff (ab 01.08.2024)

Amt für Inneres

Marktgasse 2, 9050 Appenzell

Leiterin Wilson Jacqueline (ab 01.08.2024) Tel. 071 788 95 21
Stv. Signer Thomas einwohnerkontrolle@ai.ch

Bevölkerungsdienste

Leiter Signer Thomas Tel. 071 788 95 21
Sachbearbeitung Manser-Rusch Sandra
Pompei-Kopmajer Žaklin
Räss Susan

Justizvollzug und Gewerbepolizei

Leiterin Wilson Jacqueline (ab 01.08.2024) Tel. 071 788 95 28

Fachstelle Integration

Hoferbad 2, 9050 Appenzell

Leiter Tömböly Josef Tel. 071 788 95 28
Jobcoach Matter Claudia integration@jpm.d.ai.ch

Tombolabewilligung, Lotterie und Wetten

Fässler Peter Tel. 071 788 95 85

Einwohnerdienste Obereg

Siehe Bezirk Obereg (ab S. 59)

Kantonspolizei

Unteres Ziel 20, 9050 Appenzell

Polizeikommandant Schmid Christian, Oberstlt Tel. 071 788 95 00, Polizeinotruf 117
Sekretariat Roduner Anja info@kapo.ai.ch

Mobile Polizei

Leiterin Hptm Klee Angelina
Adj Sennhauser Armin
Fw Rechsteiner Thomas
Wm Enzler Markus
Wm Räss Michael
Wm Romano Alexander
Wm Schlepfer Roland
Wm Steiger Roman
Wm Ulmann Martin
Kpl Koller Stefani
Kpl Oggier Benjamin
Kpl Pleithner Dominik
Kpl Veya Daniela

Kpl Waller Nicole
 Gfr Bless Stefan
 Gfr Burkhart Andrea
 Gfr Frei Gian
 Gfr Frey Anita
 Gfr Gschwend Silvia
 Gfr Isenring Florian
 Gfr Lötscher Philipp
 Gfr Wettmer Richard
 Pol Meile Sandro
 Pol Tschumper Marc
 ZA Koller Andrea

Kriminalpolizei

Leiter Hptm Meier Michel
 Adj Wild Thomas
 Fw Frei Roman
 Wm Crnjac Daniel
 Wm Fässler Michael
 Wm Fritsche Mario
 Wm Odermatt Sibylle

Stabschef Lt Klinger Roland

Technik und Logistik

ZA Leubin Reto
 ZA Koch Markus

Kommandobereich Oblt Koster Roland

Strassenverkehrsamt

Brüggliweg 1, 9050 Appenzell

Leiter Lanker Michael

Tel. 071 788 95 34
 info@stva.ai.ch

Prüfungen

Verkehrsexperten Hubmann Daniel
 Inauen Daniel

Zulassungen

Leiter Graf Thomas
 Sachbearbeitung Gloor-Ulmann Beatrice
 Manser Aline

Administrativmassnahmen

Leiter Lanker Michael
 Sachbearbeitung Rupp-Nipp Carmen

Tel. 071 788 95 37

Eichamt

Hinterdorfstr. 19, 9442 Berneck

Eichmeister Keller Martin

Tel. 076 579 81 71
 martin.keller@eichverwaltung.ch

Amt für Militär und Bevölkerungsschutz

Marktgasse 10d, 9050 Appenzell

Leiter Dobler Roman (bis 31.07.2024)
 Thomas Egloff (ab 01.08.2024)

Kreiskommandant Lendenmann Stefan

Tel. 071 788 95 92
 roman.dobler@jpmd.ai.ch
 thomas.egloff@jpmd.ai.ch
 Tel. 071 788 96 02

Sachbearbeitung Moser-Fässler Astrid Tel. 071 788 92 63

Wehrpflichtersatzverwaltung

Schützenstr. 1, 9100 Herisau

Leiterin Büchler Silvia Tel. 071 353 62 28

wpe@ai.ch

Bevölkerungsschutz

Koordinator Lendenmann Stefan Tel. 071 788 96 02

Stv. und Zivilschutzausbildungschef Götti Hansruedi Tel. 071 788 95 92

Zivilschutzstelle

Leiter Götti Hansruedi Tel. 071 788 95 92

Stv. Fürer Swen Tel. 079 399 27 63

Kontrollstelle baulicher Zivilschutz

Leiter Götti Hansruedi Tel. 071 788 95 92

Stv. Hersche Ingenieure AG, Appenzell Tel. 071 788 06 29

Zivilschutzorganisation Appenzell I.Rh.

Kommandant Götti Hansruedi Tel. 071 788 95 92

Stv. Fürer Swen Tel. 079 623 73 44

Zivilstandsamt Appenzell und Bürgerrechtswesen

Marktgasse 2, 9050 Appenzell

Leiter Fässler Peter, Zivilstandsbeamter Tel. 071 788 95 85

Stv. Koller Christa-Maria peter.faessler@jprmd.ai.ch

Zivilstandsamt Obereg

Siehe Bezirk Obereg (ab S. 59)

Staatsanwaltschaft

Unteres Ziel 20, 9050 Appenzell

Leitender Staatsanwalt Dürr Damian Tel. 071 788 95 41

Staatsanwältin Alig Jennifer staatsanwaltschaft@ai.ch

Weishaupt Florian

Untersuchungsbeamtin Zeller Anna

Verfahrensassistentinnen Bless-Rimensberger Andrea

Wyss-Huber Gertrud

Sekretariat Bless-Rimensberger Andrea

Technischer Support Weiler Werner

Jugendanwaltschaft

Unteres Ziel 20, 9050 Appenzell

Leiter Dürr Damian Tel. 071 788 95 50

Datenschutzbeauftragter

(Amtsdauer 2023-2027)

Poststr. 23, Postfach 1936, 9001 St.Gallen

Gerschwiler Stefan Tel. 071 228 29 30

stefan.gerschwiler@ai.ch

Verkauf Schwarzpulver

Hauptgasse 12, 9050 Appenzell

Brander Hermann Tel. 071 787 14 04

info@brander.ch

Kommissionen

Wahlbehörde Grosser Rat

Fachkommission Strafverfolgung

Präsident Oberholzer Niklaus, Kesselhaldenstr. 55, 9016 St.Gallen
Mitglieder Gmünder Hubert
Weltert Thomas

Wahlbehörde Standeskommission

Beratungskommission Strafanzeigen gemäss Art. 15 des Einführungsgesetzes zur Schweizerischen Strafprozessordnung

Präsident Grosser Hermann, Sonnhalde 30, 9050 Appenzell
Mitglieder Franke Rolf
Gruber Luzius
Schulbereich Baumann Alexandra, Schulinspektorin, Erziehungsdepartement
Paraskevopoulos Ilias, Leiter Volksschulamt, Erziehungsdepartement

Feuerwehrkommission

Präsident Signer Jakob, Landesfähnrich
Mitglieder Bruderer Hannes, Hauptmann Bezirk Obereg
Fässler Fabian, Kommandant Feuerwehr Rüte
Hasenfratz Walter, Feuerwehrinspektor
Koch Anton, Kommandant Feuerwehr Gonten
Premerlani Romeo, Mitglied der Feuerschaukommission
Speck-Hengartner Corinne, Bezirksrätin Bezirk Appenzell
Speck Markus, Kommandant Feuerwehr Appenzell
Sutter Christina, Bezirksrätin Bezirk Schlatt Haslen
Sekretariat Amt für Militär und Bevölkerungsschutz, Justiz-, Polizei- und Militärdepartement,
Marktgasse 10d, 9050 Appenzell

Kantonaler Führungsstab

Stabschef Lendenmann Stefan, Justiz-, Polizei- und Militärdepartement
Mitglieder Dörig Jonny, Grossrat Bezirk Schwende-Rüte
Fässler Jan
Hersche Johann
Koller Manuel

Signalisationskommission

Präsident Schmid Christian, Polizeikommandant, Kantonspolizei
Sekretariat Koster Roland, Kantonspolizei, Unteres Ziel 20, 9050 Appenzell
Mitglieder Bürki Ralf, Leiter Landesbauamt, Bau- und Umweltdepartement
Fritsche Armin

Wahlbehörde Departement

Kantonale Schiesskommission

Präsident Signer Anton, Gadenstatt 13, 9050 Appenzell Meistersrüte
Mitglieder Graf Roman
Hochreutener Paul
Koller Jürg

Verkehrserziehungskommission Appenzell I.Rh.

Präsident Kuhn Christian, Unteres Ziel 20, 9050 Appenzell
Kassierin Favale-Gort Silvia
Aktuar Haas Tim
Mitglieder Paggiola Milena
Rechsteiner Thomas

Vertretungen und Delegationen

Fachdirektorenkonferenz Geldspiele (FDKG)

Signer Jakob, Landesfährnich

Land- und Forstwirtschaftsdepartement

Vorsteher Müller Stefan, Landeshauptmann
Stv. Eberle Ruedi, Säckelmeister

Departementssekretariat

Gaiserstr. 8, 9050 Appenzell
www.ai.ch

Tel. 071 788 95 71
info@lfd.ai.ch

Departementssekretärin Sgro Fatima, MLaw, Rechtsanwältin

Tel. 071 788 95 70

Sekretariat Fässler-Graf Maria
Inauen-Schmuki Anita

Tel. 071 788 95 73
Tel. 071 788 93 18

Bearbeitung Übertretungen Dürr Damian

Tel. 071 788 95 41

Landwirtschaftsamt

Gaiserstrasse 8, 9050 Appenzell

Tel. 071 788 95 77

Leiterin Mettler Rahel, BSc BFH in Agronomie
Stv. Meier Edith, Msc ETH Agr.

Tel. 071 788 95 89
Tel. 071 788 95 75

Betriebsberatende Bucheli Luzia, Agrotechnikerin
Neff Sepp, a. Hauptmann
Schürpf Bruno, Meisterlandwirt

Tel. 071 788 95 76
Tel. 071 787 49 57
Tel. 071 788 93 13

Fachstelle für Natur- und Landschaftsschutz

Leiterin Näf Carmen, M.Sc. in Biology

Tel. 071 788 95 82

Oberforstamt

Gaiserstrasse 8, 9050 Appenzell

Leiter Attenberger Martin, dipl. Forstingenieur ETH
Stv. Konrad Dominik, Forstingenieur

Tel. 071 788 95 81
Tel. 071 788 92 19

Revierförster

Pflanzgarten Nanisau

Tel. 071 787 38 90
nicht durchgehend besetzt

Reviere

Appenzell Koller Walter
Schwende Konrad Dominik, Forstingenieur
Rüte und Oberegg Gelbhaar Thomas
Schlatt-Haslen Koller Walter
und Gonten

Tel. 079 686 85 08
Tel. 071 788 92 19
Tel. 079 329 06 11
Tel. 079 686 85 08

Meliorationsamt

Gaiserstrasse 8, 9050 Appenzell

Leiterin Sgro Fatima
Sachbearbeitung Rusch-Bischofberger Carola

Tel. 071 788 95 79
Tel. 071 788 95 70
Tel. 071 788 95 72

Anlaufstelle Elementarschadenfonds

Sachbearbeitung Näf Carmen

Tel. 071 788 95 82

Amt für Geoinformation

Gaiserstrasse 8, 9050 Appenzell

Leiter Megert Pascal, dipl. Bauing. HTL
Sachbearbeitung Macher Lisa, BSc in Forestry

Tel. 071 788 95 87
geoinformation@ai.ch
Tel. 071 788 95 83
Tel. 071 788 96 05

Veterinäramt

Regierungsgebäude, 9102 Herisau
www.ar.ch/va

Tel. 071 353 67 55
veterinaeramt@ar.ch

Kantonstierarzt
Stv.

Quaile Sascha, Dr. med. vet.
Obwegeser Tobias, Dr. med. vet.

Tel. 071 353 67 50
Tel. 071 353 67 55

Baulicher Tierschutz

Sachbearbeitung

Bärtschi Primus

Tel. 071 788 95 75

Bieneninspektor

Innerer Landesteil
Äusserer Landesteil

Fässler Martin, Bergerstr. 30, 9057 Weissbad
Seitz Markus, Määs 5, 9442 Büriswilen

Tel. 071 799 19 80
Tel. 071 744 72 04

Kommissionen

Wahlbehörde Grosser Rat

Bodenrechtskommission

Präsident Müller Stefan, Landeshauptmann
Mitglieder Fässler Christof
Mock Walter
Schmid Daniel
Sutter-Manser Esther

Landwirtschaftskommission

Präsident Müller Stefan, Landeshauptmann
Mitglieder Bischofberger Bruno
Fässler Josef
Grubenmann-Kern Mechtild
Neff Stefan

Wahlbehörde Standeskommission

Fondskommission für die Unterstützung der Wasserversorgungen

Präsident Müller Stefan, Landeshauptmann
Mitglieder Bürki Josef, Wasserversorgung Oberegg
Camenisch Reto, Wasserversorgung Appenzell
Motzer Walter, Wasserkorporation Gonten
Sutter Christina, Wasserversorgung Haslen
Wyss Herbert, Wasserkorporation Rüte

Kommission für Hilfen und Beiträge

Präsident Müller Stefan, Landeshauptmann
Mitglieder Eberle Ruedi, Säckelmeister
Fässler Urban, Hauptmann
Klee Fredi
Neff Albert, Grossrat Bezirk Schwende-Rüte
Rempfler Beda

Wildkirchl Stiftung

Präsident Müller Stefan, Landeshauptmann
Mitglieder Inauen Bruno
 Sutter Fefi

Vertretungen und Delegationen

Beirat der «OLMA» Schweizer Messe für Land- und Milchwirtschaft St.Gallen
Müller Stefan, Landeshauptmann

Genossenschaft Appenzeller Schaukäserei, Stein
Müller Stefan, Landeshauptmann

Interessengemeinschaft IG GIS
Sgro Fatima, Departementssekretärin Land- und Forstwirtschaftsdepartement

Stiftungsrat des Bildungszentrums Wald, Maienfeld
Attenberger Martin, Oberförster, Land- und Forstwirtschaftsdepartement

Stiftung Fonds für Appenzeller Käse
Müller Stefan, Landeshauptmann

Vorstand der Schweizerischen Arbeitsgemeinschaft für die Berggebiete (SAB)
Müller Stefan, Landeshauptmann

Volkswirtschaftsdepartement

Vorsteher Dähler Roland, Landammann
Stv. Ulmann Ruedi, Bauherr

Departementssekretariat

Marktgasse 2, 9050 Appenzell
www.ai.ch

Tel. 071 788 96 60
vd@ai.ch

Departementssekretär Gabathuler Marcel

Tel. 071 788 96 61

Handelsregisteramt

Marktgasse 2, 9050 Appenzell

Registerführer Gabathuler Marcel
Stv. Neff-Bürki Manuela
Dörig Regina

Tel. 071 788 96 66
handelsregister@ai.ch

Amt für Wirtschaft

Marktgasse 2, 9050 Appenzell

Wirtschaftsförderung, Neue Regionalpolitik, Statistik
Leiter Walt Markus, dipl. Ing. ETH
Stv. Menet Ralf
Mitarbeitende Manser-Brülisauer Claudia

Tel. 071 788 94 40
wirtschaft@ai.ch
Tel. 071 788 94 44

Tourismus

Leiter Walt Markus
Stv. Manser-Brülisauer Claudia

Tel. 071 788 94 44

Amt für öffentlichen Verkehr

Marktgasse 2, 9050 Appenzell

Leiter Gabathuler Marcel

Tel. 071 788 96 69
oev@ai.ch

Stiftungsaufsicht

Marktgasse 2, 9050 Appenzell

Leiter Gabathuler Marcel

Tel. 071 788 96 26
stiftungsaufsicht@ai.ch

Arbeitsamt

Marktgasse 2, 9050 Appenzell

Leiter Gabathuler Marcel

Tel. 071 788 96 25

Kurzarbeits- und Schlechtwetterentschädigung

Private Arbeitsvermittlung und Personalverleih
Leiter Gabathuler Marcel

Tel. 071 788 96 25

Regionales Arbeitsvermittlungszentrum (RAV)

Ausgleichskasse Appenzell I.Rh.
Poststr. 9, 9050 Appenzell

Leiter RAV Meli Antonino
Personalberaterin Frei Müller Marlise

Tel. 071 788 18 50
info@rav.ai.ch

Arbeitsinspektorat AR/AI

Kasernenstr. 17A, 9102 Herisau

Arbeitsinspektor Holdener Manfred
Stv. Heim Iris

Tel. 071 353 64 70
arbeitsinspektorat@ar.ch

Zentralstelle für wirtschaftliche Landesversorgung

Leiter	Gabathuler Marcel	Tel. 071 788 96 61
Delegierter	Lendenmann Stefan	Tel. 071 788 96 02 kazs@ai.ch

Wohnbau- und Eigentumsförderung (WEG)

<i>Wohnbauförderung, Lämmlibrunnenstr. 54, 9001 St.Gallen</i>		Tel. 071 229 31 59
Seiler Markus		markus.seiler@sg.ch

Betreibungs- und Konkursamt Appenzell

<i>Marktgasse 2, 9050 Appenzell</i>		Tel. 071 788 96 21
Leiter	Wagner Johannes, eidg. dipl. Fachmann Betreibung und Konkurs	betreibungsamt@ai.ch
Stv.	Kreienbühl Simone	
Mitarbeitende	Fässler Andreas Huber Oliver	

Betreibungsamt Obereggi

wird per 1. Juni 2024 mit dem Betreibungs- und Konkursamt Appenzell zum Betreibungs- und Konkursamt Appenzell I.Rh. zusammengeführt

Grundbuch- und Erbschaftsamt Appenzell

<i>Marktgasse 2, 9050 Appenzell</i>		Tel. 071 788 94 31
Leiter	Böni Roger	grundbuchamt@vd.ai.ch

Fachbereich Grundbuch

Leiter	Böni Roger
Stv.	Inauen Elisabeth
Grundbuchverwalter	Wild Hans
Mitarbeitende	Maissen Andri Tschirky Aurelia
Inspektor	Honegger Thomas, Notar, Gartenstr. 1c, 8636 Wald ZH

Fachbereich Grundbuchbereinigung

Leiter	Wild Hans	Tel. 071 788 94 31
Stv.	Böni Roger	
Mitarbeitende	Hanselmann-Hörler Nadja Tschirky Aurelia	

Fachbereich Erbschaft

Leiterin	Omlin-Schmid Corina, MLaw, Rechtsanwältin	Tel. 071 788 96 62
Stv.	Böni Roger	erbschaft@vd.ai.ch
Mitarbeitende	Grubenmann-Neff Sandra	

Grundbuchamt Obereggi

Ab 1. Juni 2024 in das Grundbuch- und Erbschaftsamt Appenzell integriert.

Amtliche Beglaubigungen und Notariat

Grundbuch- und Erbschaftsamt Appenzell
Marktgasse 2, 9050 Appenzell

Tel. 071 788 94 31
grundbuchamt@vd.ai.ch

Erbschaftsamt Oberegg

Siehe Bezirk Oberegg (ab S. 59)

Kommissionen

Wahlbehörde Standeskommission

Einigungsstelle

Präsident Dähler Roland, Landammann
Mitglieder werden von Fall zu Fall gewählt
Sekretariat Departementssekretariat Volkswirtschaftsdepartement

Grenzkommission

Präsident Dähler Roland, Landammann
Mitglieder Signer Jakob, Landesfährich
Dörig Markus, Ratschreiber, Ratskanzlei (bis 31.08.2024)
Dobler Roman, Ratschreiber, Ratskanzlei (ab 01.09.2024)

Schlichtungsstelle Gleichstellung von Frau und Mann

Vorsitz Fässler Markus
Arbeitnehmer Mazonauer Rahel
Ersatz Koster Roland, Polizeioffizier, Kantonspolizei
Arbeitgeber Forster Carol
Ersatz Manser Albert, Grossrat Bezirk Gonten
Sekretariat Departementssekretariat Volkswirtschaftsdepartement

Tripartite Kommission

Vorsteher Gabathuler Marcel, Departementssekretär Volkswirtschaftsdepartement
Arbeitgeber Dörig Urs, Grossrat Bezirk Schlatt-Haslen
Arbeitnehmer Dähler-Bücheler Ursi
Vertreter Arbeitslosenkasse, mit beratender Stimme
Meli Antonino
Vertreter Berufsbildungsbehörde, mit beratender Stimme
Steingruber Alfred, Leiter Amt für Berufsbildung und Berufsberatung,
Erziehungsdepartement

Wirtschaftsförderungskommission

Präsident Dähler Roland, Landammann
Mitglieder Inauen Roland, Landammann
Eberle Ruedi, Säckelmeister
Müller Stefan, Landeshauptmann (zusätzlich für landwirtschaftliche Projekte)
Sekretariat Walt Markus, Leiter Amt für Wirtschaft, Volkswirtschaftsdepartement

Lenkungsgruppe Neue Regionalpolitik

Präsident	Walt Markus, Leiter Amt für Wirtschaft, Volkswirtschaftsdepartement
Mitglieder	Bischofberger-Wyss Andrea
	Buob Guido
	Fuchs Benjamin
	Grob Walter, Leiter Amt für Raumentwicklung, Bau- und Umweltdepartement
	Koller Michael
	Mettler Rahel, Leiterin Landwirtschaftsamt, Land- und Forstwirtschaftsdepartement

Vertretungen und Delegationen

Appenzellerland Tourismus AI (VAT AI)

Dähler Roland, Landammann

Konferenz der kantonalen BVG- und Stiftungsaufsichtsbehörden

Gabathuler Marcel, Departementssekretär Volkswirtschaftsdepartement

Konferenz der kantonalen Delegierten des öffentlichen Verkehrs

Gabathuler Marcel, Departementssekretär Volkswirtschaftsdepartement

Konferenz der schweizerischen Handelsregisterbehörden

Gabathuler Marcel, Departementssekretär Volkswirtschaftsdepartement

Regionalkonferenz Öffentlicher Verkehr Ostschweiz

Dähler Roland, Landammann

Gabathuler Marcel, Departementssekretär Volkswirtschaftsdepartement

Schweizerische Konferenz der Gleichstellungsbeauftragten

Volkswirtschaftsdepartement

Verband Schweizerischer Arbeitsämter

Gabathuler Marcel, Departementssekretär Volkswirtschaftsdepartement

Verkehrsrat Koordination Verkehrsregion St.Gallen

Dähler Roland, Landammann

Gabathuler Marcel, Departementssekretär Volkswirtschaftsdepartement

Verwaltungskommission der Ostschweizer BVG- und Stiftungsaufsicht

Dähler Roland, Landammann

Öffentlich-rechtliche Anstalten

Appenzeller Kantonalbank

Bankgasse 2, 9050 Appenzell

www.appkb.ch

Tel. 071 788 88 88

kantonalbank@appkb.ch

Bankrat (Wahlbehörde Grosser Rat)

(Amtsdauer 2023-2027)

Präsident	Buschor Felix
Mitglieder	Dähler Roland, Landammann Ebner Kurt Enzler Bruno Freund Jeannine Koch Josef Sutter Bruno
Sekretariat	Appenzeller Kantonalbank, Direktion, Bankgasse 2, 9050 Appenzell

Direktion

Direktor	Manser Ueli
Vizedirektor	Brägger Thomas
Vizedirektor	Dörig Tobias
Vizedirektor	Inauen Alfred

Kader

Prokuristinnen und Prokuristen	Aeschbacher Christina Büchel Urs Fässler Barbara Fässler Thomas Fässler Yvonne Forrer Thomas Graf Nicola Hody Thomas Inauen Gabriela Inauen Hermann Inauen Myrta Kanbur Yavuz Koller Alexandra Koller Markus Kriemler Roger Lei Oliver Meier Sandro Paggiola Gabriel Palatini Carl Pracht Carmen Rechsteiner Gabriela Roca Gabriel Rusch Bruno Rusch Patrik Stäheli Heinz Streule Eliane Styger Christian Wolf Stefanie Wüstiner Urs Zeller Werner
--------------------------------	---

Handlungsbevollmächtigte

Fässler Claudia
Fässler Pascal
Frischknecht Hanspeter
Hörler Marianne
Inauen Aline
Kaspar Susanne
Koch Sandra
Kölbener Thomas
Meier Patrick
Mittelholzer Rosalia
Möslì Corina
Müller Luzia
Oertle Céline
Sidler Martina
Streule Bruno
Sutter Christian
Sutter Simona
Widmer Andreas
Zeller Andreas

Agenturen

Oberegg	Niederlassungsleiter Stellvertreter	Stäheli Heinz Lei Oliver
Weissbad	Handlungsbevollmächtigter	Widmer Andreas
Haslen	Agenturleiterin Agenturleiterin	Signer Brigitta Keller Luzia

Ausgleichskasse / IV-Stelle des Kantons Appenzell I.Rh.

Poststr. 9, 9050 Appenzell

Vorsteher Döring Marco, Appenzell

Tel. 071 788 18 30

info@akai.ch

Unterschriftsberechtigte Personen

Döring Marco, Appenzell
Oklé Thomas, Altendorf
Steingruber Ursula, Urnäsch

Aufsichtskommission der Ausgleichskasse

Präsidentin Rüegg Bless Monika, Statthalter

Mitglieder Hörler-Koller Lydia, a. Grossrätin, Rosenböhleli 10, 9050 Appenzell Meistersrüte
Locher Adrian, Grossrat Bezirk Appenzell

Arbeitslosenkasse des Kantons Appenzell I.Rh.

Poststr. 9, 9050 Appenzell

Tel. 071 788 18 30

alk-info@akai.ch

Gerichtsbehörden

Gerichtskanzlei

Zielstr. 38, 9050 Appenzell

Tel. 071 788 95 51
gerichtskanzlei@ai.ch

Sekretariat Rusch-Müller Daniela
 Ferber Irina

Kantonsgericht

Präsident		Wahljahr
1977	Manser Michael, lic. iur., Rechtsanwalt, Riedstrasse 92 9050 Appenzell	2024
Vizepräsident		
1958	Dörig Thomas, Lorettoeidli 3, 9108 Gonten	2002/2014
Gerichtsschreiberinnen		
1971	Kobler-Bryner Irene, lic. iur., Rechtsanwältin	2009
1965	Widmer Barbara, Fürsprecherin	2019
1988	Gmünder Marianne, MLaw	2024

Abteilungen

Zivil- und Strafericht

Präsident		Wahljahr
1977	Manser Michael, lic. iur., Rechtsanwalt, Riedstrasse 92 9050 Appenzell	2013
Vizepräsident		
1963	Inauen Rolf, Geflügelmeister, Vorderhaslen 33, 9054 Haslen	2014/2022
Mitglieder		
1965	Dörig-Walser Heidi, Hausfrau/Landwirtin, Hinterhaslen 35, 9054 Haslen	2017
1982	Manser-Brülisauer Rosalie, Texterin, Zidler 2, 9057 Weissbad	2019
1974	Ebneter Dominik, lic. oec. HSG, Gaiserstr. 32, 9050 Appenzell	2022
1977	Rechsteiner Kathrin, M.A. HSG, dipl. Wirtschaftspädagogin, Hinterhaslen 10, 9054 Haslen	2023
1986	Inauen David, Dr. iur., Rechtsanwalt, Möserwies 6, 9050 Appenzell Eggerstanden	2024

Verwaltungsgericht

Präsident		Wahljahr
1977	Manser Michael, lic. iur., Rechtsanwalt, Riedstrasse 92 9050 Appenzell	2013
Vizepräsident		
1958	Dörig Thomas, Lorettoeidli 3, 9108 Gonten	2002/2020
Mitglieder		
1978	Assalve-Inauen Anna, lic. iur., Rechtsanwältin, Gass 19, 9050 Appenzell Steinegg	2015/2016
1964	Bürki Stephan, Landwirt, Juggen 2, 9413 Oberegg	2012/2019
1962	Koster Markus, Dr. med., Haslenstr. 28, 9050 Appenzell	2020
1962	Hehli Migg, Sekundarlehrer, Zidler 15, 9057 Weissbad	2019/2022
1994	Del Monte Vincenzo, M.A. HSG in Law, Rechtsanwalt, Ebenastrasse 8, 9413 Oberegg	2022/2024

Kommissionen

Aufsichtsbehörde SchKG

Präsidentin Assalve-Inauen Anna, Appenzell Steinegg
Vizepräsident Bürki Stephan
Mitglied Inauen Rolf
Ersatz Dörig-Walser Heidi
Hehli Migg

Gesetzliches Schiedsgericht

Präsident Manser Michael, Appenzell
Stv. Assalve-Inauen Anna

Kommission für allgemeine Beschwerden

Präsident Inauen David, Appenzell Eggerstanden
Vizepräsident Bürki Stephan
Mitglied Inauen Rolf
Ersatz Dörig-Walser Heidi
Hehli Migg

Kommission für Entscheide in Strafsachen

Präsidentin Assalve-Inauen Anna, Appenzell Steinegg
Vizepräsident Dörig Thomas
Mitglied Koster Markus
Ersatz Hehli Migg
Del Monte Vincenzo

Kommission für Beschwerden in gerichtlichen Personalfragen

Präsident Del Monte Vincenzo, Oberegg
Vizepräsident Dörig Thomas
Mitglied Dörig-Walser Heidi
Ersatz Hehli Migg
Manser-Brülisauer Rosalie

Bezirksgericht

Präsidium

Präsident 1982	Seydel Marco, MLaw, Rechtsanwalt, Eggerstandenstr. 23, 9050 Appenzell	Wahljahr 2022
Vizepräsidentin 1997	Pavone Tiziana, MLaw, Rutlenstr. 8, 9413 Oberegg	2023
Gerichtsschreiberinnen 1977	Hausmann-Keller Salome, lic. iur.	2020
1995	Sturzenegger Sabrina, M.A. HSG in Law	2023

Bezirksgericht (Gesamtgericht)

Präsident 1982	Seydel Marco, MLaw, Rechtsanwalt, Eggerstandenstr. 23, 9050 Appenzell	Wahljahr 2022
Vizepräsidentin 1997	Pavone Tiziana, MLaw, Rutlenstr. 8, 9413 Oberegg	2023
Mitglieder 1977	Ebneter Raphael, lic. phil., Nollisweid 38, 9050 Appenzell Meistersrüte	2019
1985	Koch-Ruth Diana, B. A. of Science FHO in Pflege, Ritzernböhl 4, 9108 Gonten	2019
1995	Neff Pascal, M.A. HSG in Law, Schönenbüel 59, 9050 Appenzell Steinegg	2024
1966	Schmid René, Ebnet 9, 9054 Haslen	2023

Zwangsmassnahmengericht

Zwangsmassnahmenrichter Neff Pascal
Stv. Pavone Tiziana

Vermittlerämter

Appenzell

Vermittlerin Manser-Müller Bettina, Rechtsanwältin, Riedstr. 92, 9050 Appenzell

Schwende-Rüte

Vermittler Mainberger Thomas, Schulleiter, Zidler 19, 9057 Weissbad

Schlatt-Haslen

Vermittler Sutter Peter, Schreiner, Hinterhaslen 41, 9054 Haslen

Gonten

Vermittlerin Zürcher-Baumgartner Luzia, Krankenschwester, Oberschwarzstr. 7,
9108 Gonten

Oberegg

Vermittlerin Blatter-Ulmann Silvia, Biomedizinische Analytikerin HF, Sonnenstr. 6,
9413 Oberegg

Anwaltskammer

Präsident	Manser Michael, lic. iur. Rechtsanwalt, Riedstr. 92, 9050 Appenzell
Mitglieder	Frehner-Geisselhardt Angela, lic. iur., Gerichtsschreiberin, Kantonsgericht St.Gallen, Klosterhof 1, 9000 St.Gallen Keller Rudolf, lic. rer. publ., Gaishausstr. 6, 9050 Appenzell Seydel Marco, MLaw, Rechtsanwalt, Eggerstandenstr. 23, 9050 Appenzell Wellauer Martin, lic. iur., Schönenbüel 62, 9050 Appenzell Steinegg Kobler-Bryner Irene, lic. iur., Kantonsgerichtsschreiberin
Aktuariat	

Anwaltsprüfungskommission

Präsident	Manser Michael, lic. iur., Rechtsanwalt, Riedstr. 92, 9050 Appenzell
Mitglieder	Bodenmann Werner, lic. iur., Rechtsanwalt, Waisenhausstr. 17, 9001 St.Gallen Keller Rudolf, lic. rer. publ., Gaishausstr. 6, 9050 Appenzell
Aktuariat	Kobler-Bryner Irene, lic. iur., Kantonsgerichtsschreiberin

Kantonales Anwaltsregister

Eingetragene Rechtsanwältinnen und -anwälte mit Bewilligung zur Berufsausübung	
1978	Assalve-Inauen Anna, lic. iur., Gass 19, 9050 Appenzell Steinegg
1965	Hörler Bruno, lic. iur., Pöppelstr. 20, 9050 Appenzell Steinegg
1986	Inauen David, Dr. iur., Möserwies 6, 9050 Appenzell Eggerstanden
1954	Jud Armin, lic. iur., Blattenrainstr. 9, 9050 Appenzell
1985	Moser Josef, MLaw, Weissbadstr. 26, 9050 Appenzell
1949	Regli Walter, lic. iur., Weissbadstr. 8b, 9050 Appenzell
1950	Schmid-Sutter Carlo, lic. iur., Wiesstr. 32, 9413 Oberegg

Eingetragene Rechtsanwälte in der kantonalen Bewilligungsliste gemäss Art. 27 ff. BGFA	
1983	Magg Clint, Dr. iur., Gaishausstr. 33, 9050 Appenzell

Bezirke

Bezirk Appenzell

Bezirksverwaltung

Kronengarten 8, 9050 Appenzell

www.appenzell.org, www.bezirk-appenzell.ch

Tel. 071 788 50 30

info@appenzell.ai.ch

Bezirksrat

Reg. Hptm.

Koster Markus, Betriebswirtschafter/Treuhänder, Loosmartis,
Hauptgasse 21, 9050 Appenzell

Stillst. Hptm.

Koller Alfred, Abteilungsleiter, Ziegeleistr. 1, 9050 Appenzell

Mitglieder

Brülisauer Sergio, Gipserunternehmer, Ziegeleistr. 12, 9050 Appenzell
Hersche Stefan, Hochbautechniker HF, Oberer Gansbach 17a,
9050 Appenzell

Koch Dario, Bauführer/eidg. dipl. Polier, Industriestr. 15, 9050 Appenzell

Saliu Abdil, eidg. dipl. Netzelektriker, Auf der Steig, Lank 34,
9050 Appenzell

Speck-Hengartner Corinne, Geomatikerin, Gadenstatt 22, 9050 Appenzell
Meistersrüte

Sekretariat

Leiter

Lenzi Patrik, Bezirkssekretär

Finanzen

Cadosch Elvira, Leiterin

Mitarbeitende

Groll-Isenring Marlen

Koller Pius

Pracht-Dörig Rifka

Ressorts

Finanzen, Personal, Liegenschaften

Hauptleute

Baubewilligungen

Hersche Stefan, Bezirksrat

Feuerwehren, Ortsplanung

Speck-Hengartner Corinne, Bezirksrätin

Flurstrassen, Landwirtschaft, Schiesswesen

Koch Dario, Bezirksrat

Fuss- und Wanderwege

Brülisauer Sergio, Bezirksrat

Strassen, Plätze, Bezirksbauamt

Saliu Abdil, Bezirksrat

Bezirksbauamt

Leiter

Nagel Stefan

Stv.

Broger Matthias

Mitarbeitende

Knechtle Mathias

Koller Thomas

Manser Walter

Wild Andreas

Geschäftsprüfungskommission

Präsident Oberle Martin, Treuhänder FA, Hundgalgen 34, 9050 Appenzell
 Mitglieder Dähler Urs, eidg. dipl. Experte für Rechnungslegung und Controlling,
 Lehnstr. 29a, 9050 Appenzell
 Stadler-Fässler Hilde, eidg. dipl. Expertin in Rechnungslegung und
 Controlling, Wührestr. 10, 9050 Appenzell
 Moser Sepp, MLaw, Rechtsanwalt, Sonnhalde 34, 9050 Appenzell

Freibad

Bademeisterinnen und Inauen Karl
 Bademeister Krüsi Sandra
 Thür Reggie
 Leiter Gastrobetrieb Broger Matthias

Hallenbad

Betriebsleiter Gier Markus
 Bademeisterinnen und Durscher Christoph
 Bademeister Jütz Jessica
 Krüsi Sandra
 Messerli Bruno
 Chin Di Scala Kimberly
 Sutter Gaby
 Walter Heidi
 Wettmer Sybille
 Zeller Roger

Jugendunterkunft

Haus- und Anlagewart Pracht Roman
 Stv. Aeschbacher Simon
 Groll-Isenring Marlen, Verwaltungsangestellte

Feuerschauer

Stv. Neff Niklaus, Baukontrolleur
 Nef Alex, Baukontrolleur

Kaminfeger

Hidber Stefan, eidg. dipl. Kaminfegermeister, Unterrainstr. 12,
 9050 Appenzell

Marktwesen

Verantwortlicher Brülisauer Sergio, Bezirksrat
 Stv. Inauen Karl, Verwaltungsmitarbeitender

Notschlachthanlage

Broger Matthias, Bauamtsmitarbeiter

Ordnungsdienst

Inauen Karl
 Kalt Marco

Orts-Quartiermeister

Verantwortlicher Inauen Karl, Ordnungsdienst
 Stv. Lenzi Patrik, Bezirkssekretär

Pilzkontrollstelle

Pilzverein Appenzell, Müller Matthias, Präsident Tel. 079 781 66 16
 pilz@pilzling.ch

bfu-Sicherheitsdelegierte

Koller Pius, Verwaltungsmitarbeiter
Nagel Stefan, Strassenmeister

Sportanlage Schaies

Stv.

Pracht Roman, Haus- und Anlagewart
Aeschbacher Simon, Haus- und Anlagewart

Vermittleramt

siehe Gerichtsbehörden

Wahlbüro

Vorsitz

Mitglieder

Koster Markus, Hauptmann
Gesamter Bezirksrat
Lenzi Patrik, Bezirkssekretär
Groll-Isenring Marlen, Verwaltungsangestellte

Vertretungen und Delegationen

Bundesfeierkomitee

Koller Alfred, Hauptmann
Inauen Karl, Verwaltungsangestellter

Dorfgestaltungskommission

Koller Alfred, Hauptmann

Flurgenossenschaft Kau-Wasserschaffen

Koch Dario, Bezirksrat

Jungbürgerfeierkommission

Brülisauer Sergio, Bezirksrat

Jugend- und Kulturzentrum

Speck-Hengartner Corinne, Bezirksrätin

Kantonale Feuerwehrkommission

Speck-Hengartner Corinne, Bezirksrätin

Kantonale Tierseuchenkommission

Koch Dario, Bezirksrat

Kommission Umweltschutzfachstelle Kanton

Koller Alfred, Hauptmann

Kontrollstelle Naturschutzzonen

Brülisauer Sergio, Bezirksrat
Koch Dario, Bezirksrat
Saliu Abdil, Bezirksrat

Bezirk Schwende-Rüte

Bezirksverwaltung

Pöppelstr. 14, 9050 Appenzell Steinegg
www.schwende-ruete.ch

Tel. 071 788 99 30
info@schwende-ruete.ai.ch

Öffnungszeiten	Montag, Dienstag,	
	Donnerstag	07.30 - 11.30 Uhr und 13.30 - 17.00 Uhr
	Mittwoch	07.30 - 11.30 Uhr
	Freitag	07.30 - 11.30 Uhr und 13.30 - 16.00 Uhr

Bezirksrat

Reg. Hptm.	Mösler Albert, Bank- und Finanzfachmann, Möserwies 15, 9050 Appenzell Eggerstanden
Stillst. Hptm.	Manser Sepp, Wirt, Meglispal, 9057 Weissbad
Mitglieder	Hehli Bruno, Holzbaupolier, Schulhausstr. 22, 9057 Schwende
	Inauen Sepp, Landwirt, Haslerstegstr. 16, 9050 Appenzell
	Koster Patrik, eidg. dipl. Automobilkaufmann HFP, Unterer Imm 10, 9050 Appenzell
	Rusch Albert, Bauunternehmer, Schönenbüel 45, 9050 Appenzell Steinegg
	Wild-Wyss Sandra, Wirtin, Schwendetalstr. 97, 9057 Wasserauen

Sekretariat

Leiterin	Schärli Barbara
Mitarbeitende	Inauen Stefanie Heller Corinne

Ressorts

Finanzwesen	Mösler Albert, reg. Hauptmann
Gewerbe, Sicherheit, Hundewesen, Feuerwehr	Wild-Wyss Sandra, Bezirksrätin
Liegenschaften	Hehli Bruno, Bezirksrat
Landwirtschaft, Flurstrassen, Naturschutz	Inauen Sepp, Bezirksrat
Ortsplanung	Koster Patrik, Bezirksrat
Strassen, Werkhof	
Leiter	Manser Albert, Bezirksrat
Mitarbeiter Werkhof	Manser Bruno Räss Sepp Rusch Christian
Wanderwege	Manser Sepp, stillst. Hauptmann

Feuerwehrkommission

Präsidentin	Wild-Wyss Sandra, Bezirksrätin
Kommandanten	Dobler Mario, Austrasse 13, 9057 Weissbad Fässler Fabian, Äusserer Horst 8, 9058 Brülisau
Weitere Mitglieder	1 Vertretung Feuerwehr Rüte 1 Vertretung Rettungskorps Schwende

Inauen Sepp, Bezirksrat

Rechnungsprüfungskommission

1. Revisor Mock Benno, Gass 14, 9050 Appenzell Steinegg
2. Revisor Rempfer Urs, Schöttlerstr. 6, 9050 Appenzell
Ersatz Signer-Dobler Pia, Böhlijsjockes 1a, 9057 Weissbad

Bürokommission

Vorsitz Mösler Albert, reg. Hauptmann
Mitglieder Manser Sepp, stillst. Hauptmann
Rusch Albert, Bezirksrat

Vermittler

siehe Gerichtsbehörden

Wahlbüro

Vorsitz Mösler Albert, reg. Hauptmann
Stv. Manser Sepp, stillst. Hauptmann
Mitglieder gesamter Bezirksrat, Mitarbeitende Bezirksverwaltung, Grossrätinnen und Grossräte von Schwende-Rüte

Feuerschauer

Neff Niklaus, Nollenstr. 8, 9050 Appenzell Tel. 071 788 50 44

Heuscheinausgabe

Sekretariat Bezirksverwaltung, Pöppelstr. 14, 9050 Appenzell Steinegg
Inauen Sepp, Bezirksrat und Ressortleiter

Kaminfeger

Hidber Stefan, eidg. dipl. Kaminfegermeister, Tel. 071 787 44 78
Unterrainstr. 12, 9050 Appenzell

Pilzkontrolstelle

Pilzverein Appenzell, Präsident Müller Matthias Tel. 079 781 66 16
pilz@pilzing.ch

Vertretungen und Delegationen

bfu-Sicherheitsdelegierter

Räss Sepp, Strassenmeister

Jungbürgerfeierkommission

Hehli Bruno, Bezirksrat

Bezirk Schlatt-Haslen

Bezirksverwaltung

Dorfstr. 36, 9054 Haslen
www.schlatt-haslen.ch

Tel. 071 333 49 66
info@schlatt-haslen.ch

Öffnungszeiten Montag, Mittwoch und Freitag: 09.00 bis 11.00 Uhr
Bezirkshauptmannamt Renn Matthias Mobile 078 602 46 82

Bezirksrat

Reg. Hptm. Renn Matthias, M.A. HSG, Dorfstr. 24, 9054 Haslen
Stillst. Hptm. Segmüller Wilfried, Fotograf, Bärenhalde 16, 9050 Appenzell Schlatt
Mitglieder Broger Albert, Landwirt, Gehrenberg 24, 9050 Appenzell Schlatt
Rechsteiner René, Holzbau-Polier, alte Linde 9, 9054 Haslen
Sutter Christina, Unternehmerin, Oberbüel 2, 9054 Haslen

Sekretariat Gmünder-Wild Ruth, Dorf 5, 9050 Appenzell Schlatt

Ressorts

Verwaltung, Finanzen Soziales
Renn Mathias, Hauptmann

Ortsplanung Segmüller Wilfried, Hauptmann

Feuerschutz, Wasserversorgung
Sutter Christina, Bezirksrätin

Strassen, Wanderwege Broger Albert, Bezirksrat

Baukommission Rechsteiner René, Bezirksrat

Strassen- und Flurkommission

Broger Albert, Bezirksrat
Rechsteiner René, Bezirksrat
Renn Matthias, Hauptmann

Feuerschutzkommission

Präsidentin Sutter Christina, Bezirksrätin
Mitglied Renn Matthias, Hauptmann
Kassierin/Aktuarin Gmünder-Wild Ruth, Leiterin Bezirksverwaltung
Kommandant Germann René, Böhl 9, 9054 Haslen
Vizekommandant Brülisauer Sepp, Vorderhaslen 3, 9054 Haslen

Gewerbe, Kleingewerbe Renn Matthias, Hauptmann

Jugend und Jugendschutz

Sutter Christina, Bezirksrätin

Kaminfeger

Hidber Stefan, eidg. dipl. Kaminfegermeister, Unterrainstr. 12,
9050 Appenzell

Landwirtschaft

Broger Albert, Bezirksrat

Mendlekommission

Präsident Steuble Albert, Böhl 14, 9054 Haslen
Aktuar Manser Beat, Leimensteigstr. 33, 9054 Haslen
Kassier Knechtle Sepp, Höhest. 11, 9050 Appenzell Enggenhütten
Mitglieder Brülisauer Ruedi, Vorderhaslen 25, 9054 Haslen
Dörig Markus, Hinterhaslen 35, 9054 Haslen

Öffentliche Anlagen

Schlatt Brülisauer-Skarpetowski Nicole, Dorf 13, 9050 Appenzell Schlatt
Haslen Mosti-Campo Lasmarias Raquel, Dorfstr. 43, 9054 Haslen
Robidog Sutter Walter, Leimensteigstr. 38, 9054 Haslen

Rechnungsprüfungskommission

Präsidentin Rechsteiner-Koch Gabriela, Vorderhaslen 12, 9054 Haslen
Mitglieder Hörler Simon, Ebnet 12, 9054 Haslen
Keller-Neff Luzia, Unterschlatt 24, 9050 Appenzell Schlatt

Vermittler

siehe Gerichtsbehörden

Wahlbüro und Urnen

Vorsitzender Renn Matthias, Hauptmann
Stv. Segmüller Wilfried, Hauptmann
Mitglieder Broger Albert, Bezirksrat
Gmünder-Wild Ruth, Leiterin Bezirksverwaltung
Rechsteiner René, Bezirksrat
Sutter Christina, Bezirksrätin

Strassenmeister, Wegmacher

Dörig Franz, Oberbuel 5, 9054 Haslen
Sutter Walter, Leimensteigstr. 38, 9054 Haslen
Wild Silvio, Unterau 62, 9057 Weissbad

Vertretungen und Delegationen

bfu-Sicherheitsdelegierter

Rechsteiner René, Bezirksrat

Umweltdelegierter

Rechsteiner René, Bezirksrat

Kant. Feuerwehrkommission

Sutter Christina, Bezirksrätin

Kant. Wasserfondskommission

Sutter Christina, Bezirksrätin

Wanderwegdelegierter

Broger Albert, Bezirksrat

Delegierter Betriebskommission Schaies

Renn Matthias, Hauptmann

Bezirk Gonten

Bezirksverwaltung

Loretto 8a, 9108 Gonten

www.gonten.ch

Öffnungszeiten

Besprechung nach persönlicher Vereinbarung

Tel. 071 794 16 02

bezirk@gonten.ch

Bezirkshauptmannamt

Fässler Urban

Tel. 071 794 12 19

Bezirksrat

Reg. Hptm.

Stillst. Hptm.

Mitglieder

Fässler Urban, Unternehmer, Hüttenstr. 2, 9108 Gonten

Schefer Thomas, Landwirt, Eugststr. 1, 9108 Jakobsbad

Fässler Clemens, Historiker/Gymnasiallehrer, Loretto 10, 9108 Gonten

Koch Bruno, Zimmermann, Rüeeggerstr. 7, 9108 Gonten

Signer-Wettmer Ramona, Hôtelière-Restauratrice, Neffenmoosstr. 10, 9108 Gonten

Bezirksverwaltung

Aktuar

Fässler Clemens, Bezirksrat

Kassierin

Signer-Wettmer Ramona, Bezirksrätin

Strassenbau

Schefer Thomas, Hauptmann

Fuss- und Wanderwege

Schefer Thomas, Hauptmann

Bewilligungen Gastgewerbe/Festwirtschaften

Koch Bruno, Bezirksrat

Parkplatzbewirtschaftung

Fässler Urban, Hauptmann

Hundewesen

Signer-Wettmer Ramona, Bezirksrätin

Baukommission

Koch Bruno, Bezirksrat

Feuerpolizeikommission

Präsident

Schefer Thomas, Hauptmann

Kassierin

Signer-Wettmer Ramona, Bezirksrätin

Feuerwehrkdt.

Koch Toni

Obmann/Aktuar

Signer Walter

Mitglied

Koch Bruno, Bezirksrat

Feuerschauer

Neff Niklaus, Nollenstr. 8, 9050 Appenzell

Herausgabekommission «Geschichte von Gonten»

Präsident

Fässler Clemens, Bezirksrat, Delegierter Bezirk

Mitglieder

Wetter Walter jun., Delegierter Kirche

Waldburger Remo, Delegierter Schule

Kaminfeger

Hidber Stefan, eidg. dipl. Kaminfegermeister, Unterrainstr. 12, 9050 Appenzell

Kommission Gonten 2025

Mitglieder

Broger Sandro

Fässler-Dörig Martina

Holenstein-Hauri Séverine

Koch-Räss Andrea

Wettmer-Weisshaupt Thomas

Sekretariat

Bezirk Gonten, Loretto 8a, 9108 Gonten

Natur- und Kulturschutzkommission

Präsident Fässler Clemens, Bezirksrat
Aktuar Koch Bruno, Bezirksrat
Mitglieder Schefer Thomas, Hauptmann
Ledergerber Niklaus
Neff Hans

Pilzkontrolstelle Pilzverein Appenzell, Müller Matthias, Präsident Tel. 079 781 66 16
pilz@pilzing.ch

Rechnungsrevisorinnen und -revisoren

1. Revisorin Thoma-Inauen Yvonne, Dorfstr. 75, 9108 Gonten
2. Revisor Manser Patrick, Dorfstr. 70, 9108 Gonten
Ersatz Fuchs Hans, Dorfstr. 2, 9108 Gonten

Stiftung Anna Maria Hirter-Neff

Signer-Wettmer Ramona, Bezirksrätin

Vermittler

siehe Gerichtsbehörden

Wahlbüro / Urnen

Präsident Fässler Urban, Hauptmann
Sekretär Fässler Clemens, Bezirksrat
Mitglieder Schefer Thomas, Hauptmann
Koch Bruno, Bezirksrat
Signer-Wettmer Ramona, Bezirksrätin

Vertretungen und Delegationen

Appenzeller Bahnen AG (Kontaktgremium)

Fässler Clemens, Bezirksrat

Betriebskommission Sportanlage Schaies

Koch Bruno, Bezirksrat

Genossenschaft Reka-Dorf Urnäsch

Schefer Thomas, Hauptmann

Jungbürgerfeierkommission

Fässler Clemens, Bezirksrat

Kantonale Feuerwehrkommission

Thoma Florian, Feuerwehrkommandant

Loipe-Club Gonten

Fässler Urban, Hauptmann

Luftseilbahn Jakobsbad-Kronberg AG

Koch Bruno, Bezirksrat

Stiftung «Roothuus Gonten» - Zentrum für Appenzeller und Toggenburger Volksmusik

Manser Martin, Loretto 17, 9108 Gonten

Bezirk Oberegg

Bezirksverwaltung

Dorfstr. 17, 9413 Oberegg
www.oberegg.ch

Tel. 071 898 50 80
info@oberegg.ai.ch

Bezirksrat

Reg. Hptm. Bruderer Hannes, techn. Kaufmann, Wiesstr. 31, 9413 Oberegg
Stillst. Hptm. Scherrer Ivo, dipl. Bodenbelagsberater, Wiesstr. 19, 9413 Oberegg
Mitglieder Bürki Josef, Landmaschinenmechaniker, Ackerstr. 1, 9413 Oberegg
Eugster Stefan, Dachdecker, Dorfstr. 17, 9413 Oberegg
Fürer Patrik, Detailhandelsfachmann, Haggenstr. 3, 9413 Oberegg
Rhiner Matthias, Dr., dipl. Informatik-Ing. ETH, Rutlenstr. 8a, 9413 Oberegg
Sonderegger Beat, Malermeister, Unterdorfstr. 1, 9413 Oberegg

Sekretariat

Langenegger Andrea, Bezirksschreiberin

Bezirksverwaltung

Leitung Langenegger Andrea, Bezirksschreiberin
Mitarbeitende Aragai David, Archivar
Birchmeier Daniel, Bauverwalter
Dreher Thomas, Leiter Finanzen
Peter Charlotte, Verwaltungsangestellte
Solenthaler Willi, Verwaltungsangestellter

Rechnungsprüfungskommission

Präsident Mainberger Stefan, Betriebsökonom FH, Kellenbergstr. 31, 9413 Oberegg
Mitglieder Breu Martin, eidg. Dipl. Verkaufsleiter, Feldlistr. 7, 9413 Oberegg
Menzi-Weder Anita, Kauffrau, Eggen 4, 9413 Oberegg
Nussmüller Ralf, Betriebsleiter, Gigershusstr. 5, 9413 Oberegg
Externe Revisionsstelle Appenzeller Treuhand AG, Mosershalde 22, 9050 Appenzell

Vermittler

siehe Gerichtsbehörden

Amtsstellen

Archiv

Leitung Aragai David

Bauverwaltung

Leitung Birchmeier Daniel
Stv. Locher Tanja

Beglaubigungsstelle

Dreher Thomas
Birchmeier Daniel
Langenegger Andrea
Locher Tanja

Bestattungsamt

Leitung Dreher Thomas
1. Stv. Peter Charlotte
2. Stv. Solenthaler Willi

Betriebsstrukturerhebung

Geiger Anton

Brunnenmeister und Wasserwart

Stv. Schmid Christian
Estermann Franz

Einwohnerdienste

Leitung Peter Charlotte
1. Stv. Locher Tanja
2. Stv. Solenthaler Willi

Erbschaftsamt

Leitung Solenthaler Willi
1. Stv. Kantonales Grundbuch- und Erbschaftsamt, Appenzel
2. Stv. Peter Charlotte

Finanzverwaltung

Leitung Dreher Thomas
Stv. Solenthaler Willi

Forstamt

Leitung Gelbhaar Thomas

Pilzkontrolstelle

Pilzverein Appenzel, Müller Matthias, Thalerstr. 12, 9410 Heiden

Pro Senectute

Ortsvertretung Sonderegger Alexandra
Geschäftsstelle Albisser Ingrid, Pro Senectute AI, Appenzel Tel. 071 788 10 26

Sicherheitsbeauftragter Externe Fachperson

Strassenbauamt

Leitung Rüegg Roman
Stv. Bischofberger Thomas

Winterhilfe

Bischofberger-Wüst Edith, Vorderdorfstr. 6a, 9413 Oberegg

Liegenschaftsverwaltung

Leitung Locher Tanja
Stv. Birchmeier Daniel

Ressorts

Ressort Bau und Planung

Leitung Scherrer Ivo, stillst. Hauptmann
Stv. Bruderer Hannes, Hauptmann

Bau- und Raumplanungskommission

Präsident Scherrer Ivo, Hauptmann
 Mitglieder Bruderer Hannes, Hauptmann
 Birchmeier Daniel, Bauverwalter
 Sonderegger Beat, Bezirksrat

Feuerschauer Scherrer Ivo, Hauptmann
 Zünd René, Kaminfeger, Altstätten

Ressort Liegenschaften

Leitung Sonderegger Beat, Bezirksrat
 Stv. Scherrer Ivo, stillst. Hauptmann

Gebäudekommission

Präsident Sonderegger Beat, Bezirksrat
 Mitglieder Eugster Samuel, Leiter Hausdienst
 Eugster Stefan, Bezirksrat
 Locher Tanja, Verwaltungsangestellte
 Scherrer Ivo, stillst. Hauptmann
 Schmid Stefan, Schreiner

Ressort Präsidiales, Soziales und Sicherheit

Leitung Bruderer Hannes, Hauptmann
 Stv. Scherrer Ivo, stillst. Hauptmann

Assekuranzkommission

Präsident Rhiner Matthias, Bezirksrat und Schulpräsident
 Mitglieder Breu Walter
 Klee Fredi
 Lang Andreas
 Locher Tanja, Verwaltungsangestellte
 Schmid Daniel
 Sonderegger Albin

Bezirksführung

Leitung Bruderer Hannes, Hauptmann
 Stv. Langenegger Andrea, Bezirksschreiberin

Büro des Bezirkrats

Leitung Bruderer Hannes, Hauptmann
 Mitglieder Scherrer Ivo, stillst. Hauptmann
 Langenegger Andrea, Bezirksschreiberin

Einbürgerungskommission

Präsident Bruderer Hannes, Hauptmann
 Mitglieder Scherrer Ivo, stillst. Hauptmann
 Langenegger Andrea, Bezirksschreiberin

Finanzkommission

Präsident Bruderer Hannes, Hauptmann
Mitglieder Dreher Thomas, Leiter Finanzen
Rhiner Matthias, Bezirksrat
Langenegger Andrea, Bezirksschreiberin

Feuerschutzkommission Oberegg-Reute

Präsident Bruderer Hannes, Hauptmann
Mitglieder Brandes Marcel, Kommandant Feuerwehr Oberegg-Reute
Bürki Armin, 1. Stv. Feuerwehr Oberegg-Reute
Bürki Sepp, Bezirksrat
Eugster Stefan, Bezirksrat
Pletscher Ernst, Gemeindepräsident Reute
Tobler Marcel, Gemeinderat Reute
Walser Lukas, Fourier

Kontaktstelle Umwelt- und Gewässerschutz

Bruderer Hannes, Hauptmann

Wahl- und Abstimmungsbüro

Präsident Bruderer Hannes, Hauptmann
Mitglieder Bischofberger Annemarie
Bischofberger Judith
Bischofberger Rolf
Breu Klara
Bürki Josef
Bürki Paula
Fässler Werner
Füer Melanie
Geiger Gerda
Grand Jana
Heeb Astrid
Hutter Silvio
Langenegger Andrea, Bezirksschreiberin
von Arx Rosmarie

Ressort Schule

Leitung Rhiner Matthias, Bezirksrat und Schulpräsident
Stv. Füer Patrik, Bezirksrat

Schulkommission

Präsident Rhiner Matthias, Bezirksrat
Mitglieder Bürki Jasmin
Füer Patrik, Bezirksrat
Müller Matthias, Schulleiter (bis 31. Juli 2024)
Spirig Pfeiffer Sonja, a. Grossrätin
Schmid Nadja
Thoma Steven, Schulleiter (ab 1. August 2024)

Ressort Strassen

Leitung Eugster Stefan, Bezirksrat
Stv. Bürki Sepp, Bezirksrat

Strassenkommission

Präsident Eugster Stefan, Bezirksrat
Mitglieder Bürki Sepp, Bezirksrat
Rechsteiner Martin
Rüegg Roman, Leiter Strassenbauamt
Solenthaler Willi, Verwaltungsangestellter

Ressort Tourismus, Freizeit und Kultur

Leitung FÜRER Patrik, Bezirksrat
Stv. Sonderegger Beat, Bezirksrat

Tourismus, Freizeit und Kultur

Präsident FÜRER Patrik, Bezirksrat
Mitglieder Bischofberger Robert
FÜRER Nicole
Sonderegger Alexandra
Spirig Pfeiffer Sonja, a. Grossrätin

Redaktionskommission «Rendom»

Dietschi André
Iten Saara
Köppel Daniela

Jugendkommission Oberegg-Reute

Präsidentin Klee-Heller Claudia
Mitglieder FÜRER Patrick, Bezirksrat
Spirig Pfeiffer Sonja, a. Grossrätin
Steffen Karin, Gemeinderätin Reute
Weitere Vertretungen Chillclub (1), Jugendtreffleitung (1), Oberstufe (6)

Ressort Wasserversorgung

Leitung Bürki Sepp, Bezirksrat
Stv. Eugster Stefan, Bezirksrat

Wasserversorgung

Bürki Sepp, Bezirksrat
Eugster Stefan, Bezirksrat
Schmid Christian, Brunnenmeister
Solenthaler Willi, Verwaltungsangestellter
Walser Lukas

Vertretungen und Delegationen

Appenzellerland über dem Bodensee (Verein)
Bruderer Hannes, Hauptmann, (Vorstandsmitglied)

ARA Rosenbergsau
Ulmann Ruedi, Bauherr
Bruderer Hannes, Hauptmann

Arbeitsgruppe Schnittperiode Naturschutzbeiträge
Bruderer Hannes, Hauptmann

ATAG, Appenzellerland Tourismus AG
Fürer Patrik, Bezirksrat

Betreuungszentrum Heiden
Rüegg Bless Monika, Statthalter
Bruderer Hannes, Hauptmann

bfu-Sicherheitsdelegierte
Scherrer Ivo, stillst. Hauptmann
Birchmeier Daniel, Bauverwalter

Feuerwehrkommission Appenzell I.Rh.
Bruderer Hannes, Hauptmann

Kantonale Jugendkommission
Klee-Heller Claudia

Genossenschaft Alterswohnungen «Krone»
Scherrer Ivo, stillst. Hauptmann

Genossenschaft Betreutes Wohnen Oberegg
Bruderer Hannes, Hauptmann

Jungbürgerfeierkommission
Fürer Patrik, Bezirksrat

Stiftungsrat Dr. Karl und Rosa Kellenberger
Rhiner Matthias, Bezirksrat

Stockwerkeigentümergeinschaft «Bären»
Bruderer Hannes, Hauptmann

Stockwerkeigentümergeinschaft «Wohnen im Dorf»
Scherrer Ivo, stillst. Hauptmann

Tierkörpersammelstelle (TKS) und Notschlachanlage (NSA) Vorderland
Bürki Sepp, Bezirksrat
Lang Andreas

Verein für Abfallentsorgung (VfA), Buchs
Bruderer Hannes, Hauptmann

Vereinigung Appenzeller Gemeindepräsidenten
Bruderer Hannes, Hauptmann

Wanderwegbeauftragte
Breu Walter
Schmid Josef

Wasserversorgungskorporation Vorderland
Bürki Sepp, Bezirksrat
Solenthaler Willi, Verwaltungsangestellter

Zweckverband Kehrrechtverwertung Rheintal, KVR
Ulmann Ruedi, Bauherr
Bruderer Hannes, Hauptmann

Feuerschaugemeinde Appenzell

Blattenheimatstr. 3, 9050 Appenzell
www.feuerschaugemeinde.ch

Tel. 071 788 96 71
info@ewa.ai.ch

Feuerschaukommission

Präsident	Camenisch Reto, MBE HSG, Wirtschaftsberater, Lehnstr. 27, 9050 Appenzell
Vizepräsident	Premerlani Romeo, Grossrat Bezirk Schwende-Rüte
Mitglieder	Baumann Jan, eidg. dipl. Bauleiter/Architekt, Hundgalgen 29, 9050 Appenzell Dähler Oliver, Energie Ing. GH, Gütelistr. 25, 9050 Appenzell Dörig Fabian, Heizungsunternehmer, Mooshaldenstr. 37, 9050 Appenzell Meier Sepp, Wagner EFZ, Weissbadstr. 28, 9050 Appenzell Schläpfer Urs, dipl. Bautechniker HF, Sonnhalde 3, 9050 Appenzell
Aktuar	Koller Hanspeter, Elektro-Ing. FH, Zidler 21, 9057 Weissbad

Brunnenkommission

Präsident und Vizepräsident der Feuerschaukommission, je zwei Mitglieder von Kanton und Bezirk Appenzell werden zugezogen

Feuerwehrkommission

Präsident	Premerlani Romeo, Grossrat Bezirk Schwende-Rüte
Mitglieder	Bühler Daniel, Baumaschinenmechaniker, Galgenhang 15, 9050 Appenzell Dörig Fabian, Heizungsunternehmer, Mooshaldenstr. 37, 9050 Appenzell Neff Philipp, Landmaschinenmechaniker, Vizekommandant, Kronengarten 1, 9050 Appenzell Speck-Hengartner Corinne, Bezirksrätin, Bezirk Appenzell Speck Markus, Landwirt, Feuerwehrkommandant, Gaiserstr. 127, 9050 Appenzell Meistersrüte

Rechnungsprüfungskommission

Mitglieder	Büchler Michael, Wirtschaftsprüfer, Spielbrügglistr. 7, 9050 Appenzell Dörig Mathias, Betriebswirtschafter, Unterrainstr. 15, 9050 Appenzell Koch-Fässler Carmen, Betriebsökonomin, Riedstr. 56, 9050 Appenzell
Ersatzmitglied	Rechsteiner Luca, Betriebswirt, Haslenstr. 15, 9050 Appenzell

Feuerschauverwaltung

Betriebsleiter	Hartmann Patrick, Elektro-Ing. FH, Ziegeleistr. 2, 9050 Appenzell
Gemeindesekretär	Koller Hanspeter, Elektro-Ing. FH, Zidler 21, 9057 Weissbad
Buchhaltung/Kassierin	Streule Cornelia, Fachfrau Finanz- und Rechnungswesen, Unteres Ziel 11, 9050 Appenzell

Funktionäre

Feuerwehrkommandant Stv.	Speck Markus, Landwirt, Gaiserstr. 127, 9050 Appenzell Meistersrüte Neff-Mäder Philipp, Landmaschinenmechaniker, Kronengarten 1, 9050 Appenzell
--------------------------	--

Konzessionär

Hidber Stefan, eidg. dipl. Kaminfegermeister, Unterrainstr. 12, 9050 Appenzell

Bauverwaltung Inneres Land AI

Bauverwaltung

Kronengarten 8, Postfach, 9050 Appenzell
www.appenzell.org

Tel. 071 788 50 45
info@bv.ai.ch

Bausekretär
Mitarbeitende

Manser Markus
Fritsche-Manser Patricia
Nef Alex, Baukontrolleur
Neff Niklaus, Brandschutzexperte/Baukontrolleur
Pracht-Dörig Rifka
Schuler Celine

Baukommission Inneres Land AI

Kronengarten 8, Postfach, 9050 Appenzell
www.appenzell.org

Tel. 071 788 50 45
info@bv.ai.ch

Präsident
Vizepräsident
Mitglieder

Koch Bruno, Vertreter Bezirk Gonten
Hegli Bruno, Vertreter Bezirk Schwende-Rüte
Baumann Jan, Vertreter Feuerschaugemeinde Appenzell
Hersche Stefan, Vertreter Bezirk Appenzell
Rechsteiner René, Vertreter Bezirk Schlatt-Haslen

Schulbehörden

Schulgemeinde Appenzell

Sekretariat Gringel, Unterrainstr. 7, 9050 Appenzell

Tel. 071 788 18 88

Schulrat

Präsident Brülisauer Daniel, Grossrat Bezirk Schwende-Rüte
Kassier Enzler Lukas, Grossrat Bezirk Appenzell
Baupräsident Baumann Adrian, Zimmermann, Gontenstr. 28, 9050 Appenzell
Mitglieder Cajochen-Koch Melina, Mitarbeiterin Kommunikationsstelle, Schöttlerstr. 34, 9050 Appenzell
Hunziker-Bossart Cornelia, Sachbearbeiterin Rechnungswesen, Mooshaldenstr. 13, 9050 Appenzell
Rempfler Thomas, EFZ Architektur/Brandschutzfachmann, Unterer Schöttler 19, 9050 Appenzell

Schulleitung Helg Daniel, Weissbadstr. 8b, 9050 Appenzell
Menzi Oliver, Kaustr. 4, 9050 Appenzell
Walzthöni Isabella, Untere Blumenrainstr. 15, 9050 Appenzell
Schulische Heilpädagogin Inauen-Ehrler Monika, Neuhausli 1, 9050 Appenzell
Schulverwaltung Eggerstanden
Benz Sonja
Böhi Sandra, Unterrainstr. 7, 9050 Appenzell
Holenstein Patrick
Schularzt Todt Christian, Dr. med., Sandgrube 2, 9050 Appenzell
Vinzent Karl-Theo, Dr. med., Rütistr. 6, 9050 Appenzell
Schulzahnarzt Bojovic Dragomir, Dr. med. dent., Zielstr. 14b, 9050 Appenzell

Lehrerschaft

siehe Homepage der Schulgemeinde Appenzell

Schulgemeinde Brülisau

Schulrat

Präsident Neff Ueli, Masch. Ing. ETH, Brülisauerstr. 33, 9058 Brülisau
Aktuarin Städler-Koster Katrin, Detailhandelsangestellte, Leugangenstr. 5, 9057 Weissbad
Kassierin Fässler-Rusch Jacqueline, Lehrerin, Äusserer Horst 11, 9058 Brülisau
Mitglieder Dörig Martin, Landwirt, Leugangenstr. 11, 9057 Weissbad
Streule Markus, Maurer, Oberbüel, Brülisauerstr. 37, 9058 Brülisau
Schularzt Vinzent Karl-Theo, Dr. med., Rütistr. 6, 9050 Appenzell
Schulzahnarzt Suntev Marjan, Dr. med. dent., Blumenrainweg 2, 9050 Appenzell

Lehrerschaft

siehe Homepage der Schulgemeinde Brülisau

Schulgemeinde Eggerstanden

Schulrat

Präsidentin	Koller-Näf Mirjam, Masseurin, Neuhüsli, 2, 9050 Appenzell Eggerstanden
Aktuarin	Büchler-Graf Manuela, Detailhandelsangestellte, Bilchenstr. 11, 9050 Appenzell Eggerstanden
Kassier	Dörig Sepp, alte Eggerstandenstrasse 48, 9050 Appenzell Eggerstanden
Mitglieder	Dörig-Manser Franziska, Sachbearbeiterin, Möserwies 35, 9050 Appenzell Eggerstanden Manser Reto, Zimmermann, Bilchenstrasse 14a, 9050 Appenzell Eggerstanden
Schularzt	Praxis Hoferbad, Hoferbad 4, 9050 Appenzell
Schulzahnarzt	Suntev Marjan, Dr. med. dent., Blumenrainweg 2, 9050 Appenzell

Lehrerschaft

siehe Homepage der Schulgemeinde Eggerstanden

Schulgemeinde Gonten

Schulrat

Präsident	Waldburger Remo, Kaufmann, Dorfstr. 74, 9108 Gontenbad
Aktuarin	Koch-Frehner Claudia, dipl. Pflegefachfrau HF, Schletterstr. 26, 9108 Gonten
Kassierin	Schnider Olivia, Kfm. Angestellte, Lorettoeidli 32, 9108 Gonten
Mitglieder	Inauen-Kobler Mirjam, Kleinkinderzieherin, Sommerau 9, 9108 Gontenbad Wettmer Benno, Sanitär- und Heizungsinstallateur, Sommerau 7, 9108 Gontenbad
Schulleitung	Buob Simone, Primarlehrerin, Dorfstr. 1, 9108 Gonten
Schularzt	King Andreas, Dr. med., Dorfstr. 31, 9108 Gonten
Schulzahnarzt	Bojovic Dragomir, Dr. med. dent., Wührestrasse 1, 9050 Appenzell

Lehrerschaft

siehe Homepage der Schulgemeinde Gonten

Schulgemeinde Meistersrüte

Schulrat

Präsident	Gruber Luzius, Sekundarlehrer, Gadenstatt 14, 9050 Appenzell Meistersrüte
Aktuarin	Sutter-Inauen Barbara, Primarlehrerin/Heilpädagogin, Lehnstr. 127, 9050 Appenzell Meistersrüte
Kassier	Rohner Daniel, Controller, Nollisweid 83, 9050 Appenzell Meistersrüte
Mitglieder	Enzler Peter, Mendleweid 10, 9050 Appenzell Meistersrüte Mazenauer-Brülisauer Sonja, Grundbuchverwalterin, Nollisweid 104, 9050 Appenzell Meistersrüte
Schularzt	Hörler Roman, Dr. med., Sonnhalde 2, 9050 Appenzell
Schulzahnarzt	Suntev Marjan, Dr. med. dent., Blumenrainweg 2, 9050 Appenzell

Lehrerschaft

siehe Homepage der Schulgemeinde Meistersrüte

Schulverwaltung Oberegg

Schulsekretariat, Dorfstr. 17, 9413 Oberegg

Tel. 071 898 10 20

Schulkommission

Präsident	Rhiner Matthias, Bezirksrat Bezirk Oberegg
Kassierin	Schmid-Buff Nadja, Kauffrau, Vorderdorfstr. 17, 9413 Oberegg
Mitglieder	Bürki-Giger Jasmin, Oberdorfstrasse 6, 9413 Oberegg Fürer Patrik, Bezirksrat Bezirk Oberegg Spigir Pfeiffer Sonja, a. Bezirksrätin, Oberdorfstr. 4, 9413 Oberegg
Schulleitung	Müller Matthias, Thalerstr. 12, 9410 Heiden
Sekretariat	Fanchini Brigitte, Gartenweg 3, 9435 Heerbrugg
Schularzt	Fehr Fabian, Dr. med., Dorfstr. 17, 9413 Oberegg
Schulzahnarzt	Voneschen Markus, kant. appr. Zahnarzt, Sägewiesstr. 7, 9410 Heiden

Schulische Heilpädagoginnen

Fuhrer Manuela
Künzler Christa

Therapeutin Affolter Monika

Lehrerschaft

siehe Homepage der Schulverwaltung Oberegg

Schulgemeinde Schlatt-Haslen

Schulrat

Präsident	Rechsteiner Beat, Polizist, Böhl 31, 9054 Haslen
Aktuarin	Enzler-Hedinger Natalie, Juristin, Unterschlatt 22, 9050 Appenzell Schlatt
Kassierin	Rechsteiner Gabriela, Kreditberaterin, Vorderhaslen 12, 9054 Haslen
Mitglieder	Gmünder-Dörig Corina, Primarlehrerin, Oberbüel 8, 9054 Haslen Knechtle-Gmünder Andrea, Pflegefachfrau, Gehrenberg 27, 9050 Appenzell Schlatt Sutter Christian, Spengler, Vorderhaslen 15, 9054 Haslen Steuble Erwin, Zimmermann, Leimensteigstr. 35, 9054 Haslen
Schularzt	King Andreas, Dr. med., Dorfstr. 31, 9108 Gonten
Schulzahnarzt	Bojovic Dragomir, Dr. med. dent., Wührestrasse 1, 9050 Appenzell

Lehrerschaft

siehe Homepage der Schulgemeinde Schlatt-Haslen

Alle Kindergärtlerinnen und Kindergärtler besuchen den Kindergarten in Schlatt, alle 1. bis 6. Klässlerinnen und Klässler besuchen die Schule in Haslen.

Schulgemeinde Schwende

Schulrat

Präsident	Koch Sepp, eidg. dipl. Heizungsmeister, Böhlisjockes 2, 9057 Weissbad
Aktuar	Gmünder Roman, Maschinenmechaniker, Zidler 4, 9057 Weissbad
Kassierin	Signer-Dobler Pia, Kauffrau, Böhlisjockes 1a, 9057 Weissbad
Mitglieder	Cadosch Marco, Strassenbau-Polier, Zidler 34, 9057 Weissbad Rusch-Huber Tanja, Kauffrau, Austr. 2, 9057 Weissbad
Schularzt	Hörler Roman, Dr. med., Sandgrube 27, 9050 Appenzell
Schulzahnarzt	Suntev Marjan, Dr. med. dent., Blumenrainweg 2, 9050 Appenzell

Lehrerschaft

siehe Homepage der Schulgemeinde Schwende

Schulgemeinde Steinegg

Schulrat

Präsident	Baumann Pirmin, Lebensmittelingenieur, Schönenbüel 71, 9050 Appenzell Steinegg
Kassier	Kunfermann Flurin, Bankangestellter, Schönenbüel 20, 9050 Appenzell Steinegg
Mitglieder	Dörig-Giger Melanie, Kauffrau, Zistli 6, 9050 Appenzell Steinegg Hongler-Gmünder Katja, PR-Fachfrau, Gass 15, 9050 Appenzell Steinegg Ulmann Yves, Strassenbaupolier, Egglistr. 15, 9050 Appenzell Steinegg
Schularzt	Böhler Roland, Dr. med., Sonnhalde 2, 9050 Appenzell
Schulzahnarzt	Suntev Marjan, Dr. med. dent., Blumenrainweg 2, 9050 Appenzell

Lehrerschaft

siehe Homepage der Schulgemeinde Steinegg

Kirchbehörden

Kirchenrat der Kath. Kirchgemeinde Appenzell

Präsident	Fässler Erich, Oberer Gansbach 17, 9050 Appenzell
Aktuar	Bartholet Markus, Gass 23, 9050 Appenzell Steinegg
Kirchenpfleger	Baumeler Marcel, Mosersweid 47, 9050 Appenzell
Standespfarrer	Hidber Lukas, Pfarrer, Dekan und Domherr, Marktgasse 4, 9050 Appenzell
Mitglieder	Fischli Simon, Dorf 3, 9050 Appenzell Schlatt Fritsche-Manser Patricia, Grossrätin Bezirk Appenzell Sollberger Katrin, Zistli 5, 9050 Appenzell Steinegg

Kirchenvorsteherchaft der Evangelisch-Reformierten Kirchgemeinde Appenzell

Präsident	Studer Timeo, Gymnasiallehrer, Kreuzhofstr. 2, 9050 Appenzell
Kassier	Kölbener Albert, Dr.sc. ETH, Umweltnaturwissenschaftler, Haltenstr. 8, 9108 Jakobsbad
Mitglieder	Eugster Michael, Techniker Maschinenbau, Blattenrainstr. 4, 9050 Appenzell Pérez Dominik, Gymnasiallehrer, Kaustr. 167, 9050 Appenzell Schindler-Mantel Ursina, Mediengestalterin, Gaiserstr. 174, 9050 Appenzell Meistersrüte Speck-Höhener Regula, Coiffeuse, Gadenstatt 11, 9050 Appenzell Meistersrüte

Kirchenrat der Kath. Kirchgemeinde Brülisau

Präsident	Dörig Jonny, Grossrat Bezirk Schwende-Rüte
Aktuarin	Roth-Manser Marianne, Hausfrau, Dorfstr. 21, 9058 Brülisau
Kirchenpflegerin	Inauen-Sutter Stefanie, Verwaltungsmitarbeiterin, Rössliwiese 3, 9058 Brülisau
Mitglieder	Fässler Armin, Pfarreiseelsorger, Dorf 13, 9058 Brülisau Fuchs Urs, Landwirt, Schwarzeneggstr. 38, 9058 Brülisau

Kirchenrat der Kath. Kirchgemeinde Eggerstanden

Präsident	Dörig Albert, Einkäufer, Möserwies 35, 9050 Appenzell Eggerstanden
Aktuar	Signer Daniel, Elektromonteur, Dorfstr. 16, 9050 Appenzell Eggerstanden
Kirchenpfleger	Fuster Martin, Landwirt, Alte Sägestr. 2, 9050 Appenzell Eggerstanden
Mitglieder	Räss Sepp, Strassenmeister, Bilchenstr. 22, 9050 Appenzell Eggerstanden Schmid-Lieberherr Jeannette, Bäckerin, Eichbergstr. 22, 9050 Appenzell Eggerstanden

Kirchenrat der Kath. Kirchgemeinde Gonten

Präsident	Wetter Walter, Strassenbaupolier, Dorfstr. 24, 9108 Gonten
Aktuarin	Notter King Cordula, Hebamme, Sonnhaldenstr. 22, 9108 Gonten
Kirchenpfleger	Somm Domenik, Betriebsökonom FH, Gontenstr. 47, 9108 Gontenbad
Mitglieder	Fässler Thomas, Zimmermann, Lorettoweidli 11, 9108 Gonten Fässler Urs, Schreiner, Gontenstr. 62, 9108 Gontenbad Hollenstein-Inauen Carmen, Pflegefachfrau HF, Dorfstr. 65, 9108 Gonten Meier-Mock Patricia, Betriebsassistentin Post, Oberschwarzstr. 1, 9108 Gonten

Kirchenrat der Kath. Kirchgemeinde Haslen-Stein

Präsident Fritsche-Schmid Brigitte, Böhl 4, 9054 Haslen
Aktuar Neff Sepp, Horgenbühl 124, 9063 Stein
Kirchenpfleger Inauen-Mäder Peter, Ebnet 10, 9054 Haslen
Mitglieder Epp Johannes, Pfarreibeauftragter, Marktgasse 8a, 9050 Appenzell
Gschwend Marco, Leimensteigstr. 8, 9054 Haslen
Sutter Peter, Hinterhaslen 41, 9054 Haslen

Kirchenrat der Kath. Kirchgemeinde Oberegg-Reute

Präsident Sonderegger Tobias, Hafner, St.Antonstr. 37, 9413 Oberegg
Aktuarin Rohner Cornelia, Kauffrau, Dorfstr. 26a, 9413 Oberegg
Kirchenpflegerin Schnetz Karin, Prokuristin, Schwellmühlestr. 4, 9413 Oberegg
Mitglieder Breu Walter, Schreiner, Gonzeren 5, 9413 Oberegg
Bürki Armin, Forstwart, Oberdorfgrasse 6, 9413 Oberegg
McEvoy Verena, Mitarbeiterin Hausdienst, Hägli 3, 9411 Schachen
b. Reute

Kirchenrat der Kath. Kirchgemeinde Schwende

Präsident Dörig Hans, Zimmermeister, Trieberrnstr. 46, 9057 Weissbad
Aktuarin Manser-Inauen Doris, Schwendetalstr. 42, 9057 Weissbad
Kirchenpfleger Rusch-Fritsche Pius, Schwendetalstr. 23, 9057 Weissbad
Mitglieder Manser-Rechsteiner Antonia, Servicefachangestellte, Böhlisjockes 23,
9057 Weissbad
Fässler Martin, Pastoralassistent, Bühler

Landesgeistlichkeit, Seelsorge und Ordenspersonen

Dekanat Appenzell

Dekan	Hidber Lukas, Pfarrer, Appenzell
Vizedekan	Wehrli Eugen, Pfarrer, Heiden
Kommission	Hidber Lukas, Pfarrer, Appenzell
	Mahler Peter, Katechet, Speicher
	Schmid Hochreutener Iris, Religionspädagogin, Herisau
	Wehrli Eugen, Pfarrer, Heiden

Pfarreien und Filialkuratie

Appenzell

Jahrgang		Wahljahr
1964	Bihler Fredy, Theologe, KISO, Appenzell	2017
1967	Brunner Stephan, Diakon, Appenzell	2014
1980	Epp Johannes, Seelsorger, Appenzell	2013
1970	Fässler Armin, Seelsorger, Appenzell	2022
1967	Fuster-Räss Luzia, Katechetin, Appenzell Eggerstanden	2014
1971	Hidber Lukas, Pfarrer, Appenzell	2014
1975	Staub Patricia, Religionspädagogin, Appenzell	2016
1965	Volk Gabriele, Seelsorgerin, Balgach	2021

Brülisau

1970	Fässler Armin, Seelsorger	2022
------	---------------------------	------

Eggerstanden

1953	Brunner Stephan, Diakon	2018
------	-------------------------	------

Gonten

vakant

Kloster Leiden Christi, Gontenbad, Altersheim Jakobsbad

1931	Fischer Max, Spiritual im Ruhestand, Jakobsbad	2006
1968	Stecher Markus, SAC, Spiritual, Jakobsbad	2017

Haslen

1980	Epp Johannes, Seelsorger	2013
------	--------------------------	------

Schwende

1970	Fässler Armin, Seelsorger	2022
------	---------------------------	------

Oberegg

1962	Callegari Cornelia, Religionspädagogin	2022
------	--	------

Spirituale

1942	Im Kloster Wonnenstein	2012
1931	Im Kloster Grimmenstein, P. Hösli Hesso, OFMCap., Walzenhausen	1995

Pensionierte

Geistlichkeit

1944	Fritsche Josef, Appenzell	2022
1943	Guggenbühl Stephan, Appenzell	2014
1955	Meli Thomas, Schwende	2024
1950	Rosenast P. Josef, SAC, Jakobsbad	2022

Evangelisch-Reformierte Kirchgemeinde Appenzell

1981

Lotz Michael, Pfarrer, Appenzell

2017

Korporationsbehörden

Zentralmendlekommission

Präsident	Fässler Daniel, Ständerat, Weissbadstr. 3a, 9050 Appenzell
Kassier	Mazenauer Mauritius, Sonnhalde, Nollisweid 104a, 9050 Appenzell Meistersrüte
Aktuar	Müller Stefan, Landeshauptmann, Triebnernstr. 74, 9057 Weissbad

Bezirksmendlevereinigungen

Appenzell

Präsident	Mazenauer-Brülisauer Mauritius, Sonnhalde, Nollisweid 104, 9050 Appenzell
Aktuar	Grubenmann Toni, Stäggelen 3, 9056 Gais
Kassier	Fässler Albert, Kaustr. 140, 9050 Appenzell

Schwende

Präsident	Müller Stefan, Landeshauptmann, Triebnernstr. 74, 9057 Weissbad
Aktuar	Wyss Patrick, Ditzes, Schwendetalstrasse 69, 9057 Schwende
Kassierin	Fritsche-Ulmann Monika, Lichtersbach, Nollenstrasse 51, 9050 Appenzell

Rüte

Präsident	Sutter Adrian, Schwarzeneggstr. 28, 9058 Brülisau
Aktuar	Neff-Schmid Bruno, Manteses, Befigstr. 4, 9050 Appenzell Steinegg
Kassierin	Manser-Brülisauer Claudia, Rossbergstr. 15, 9058 Brülisau

Schlatt-Haslen

Präsident	Steuble Albert, Böhl 14, 9054 Haslen
Aktuar	Manser Beat, Leimensteigstr. 33, 9054 Haslen
Kassier	Knechtle Josef, Höhestr. 11, 9050 Appenzell Enggenhütten

Gonten

Präsident	Manser-Neff Johann, Glätzli, Gontenstrasse 58, 9108 Gontenbad
Aktuar	Brülisauer-Signer Martin, Mülpis, Lankstrasse 6, 9050 Appenzell
Kassier	Signer Willi, Alpsteinblickstr. 1, 9108 Gonten

Holzcorporationen

Arenholz	
Präsident	Brülisauer Albert, Dorfstr. 30, 9054 Haslen
Kassier	Mazenauer Urs, Dorfstr. 37, 9054 Haslen

Bergerrain

Präsident	Wetter Patrick, Lehnstr. 119, 9050 Appenzell Meistersrüte
Kassier	Graf Martin, Gaiserstr. 173, 9050 Appenzell Meistersrüte

Brülisau-Eugst-Rainen	
Präsident	Hollenstein Bernhard, Pfannenstielstr. 23, 9058 Brülisau
Kassier	Streule Adalbert, Dorf 4, 9058 Brülisau
Brülisau-Rhodwald	
Präsident	Inauen Albin, Schwarzeneggstr. 42, 9058 Brülisau
Kassier	Dörig Martin, Leugangenstr. 11, 9057 Weissbad
Enggenhütten	
Präsident	Koller Daniel, Enggenhüttenstr. 90, 9050 Appenzell Enggenhütten
Kassier	Neff Peter, Vorderhaslen 10, 9054 Haslen
Forst-Schwarzenegg	
Präsident	Inauen Armin, Schwarzeneggstr. 43, 9058 Brülisau
Aktuar	Fritsche Herbert, Schwarzeneggstr. 20, 9058 Brülisau
Kassier	Neff Christof, Schwarzeneggstr. 15, 9058 Brülisau
Gehrenberg	
Präsident	Neff Pius, Gehrenberg 14, 9050 Appenzell Schlatt
Kassier	Fritsche Stephan, Gehrenberg 12, 9050 Appenzell Schlatt
Gemeinhölzli	
Präsident	Sutter Fefi, a. Grossrat, Nollenstr. 3, 9050 Appenzell
Kassier	Keller Cyrill, Forrenstr. 3, 9050 Appenzell
Gemeinwerk Schwende	
Präsident	Dörig Hans, Triebnstr. 46, 9057 Weissbad
Kassier	Inauen Bruno, Triebnstr. 31, 9057 Weissbad
Grüterswald	
Präsident	Sutter Richard, Erika, Dorfstrasse 52, 9054 Haslen
Kassier	Neff Stefan, Grossrat, Leimensteigstr. 20, 9054 Haslen
Gschwend	
Präsident	Sutter Johann, Göbsistr. 12, 9054 Haslen
Kassier	Signer Jakob, Hinterhaslen 15, 9054 Haslen
Höhe- und Kronbergswald	
Präsident	Broger Sandro, Neffenmoos, Neffenmoosstrasse 6, 9108 Gonten
Kassier	Fuchs Martin, Oberschwarzstr. 14, 9108 Gonten
Kau-Rinkenbach	
Präsident	Inauen Roman, Enggenhüttenstr. 28, 9050 Appenzell
Kassier	Ulmann Niklaus, Gontenstr. 36, 9050 Appenzell
Klustobel-Berg	
Präsident	Inauen Guido, Bergerstr. 19, 9057 Weissbad
Kassier	Fässler Roman, Bergerstr. 18, 9057 Weissbad
Krätzern	
Präsident	Hersche Johann, Sonnhalde 43, 9050 Appenzell
Kassier	Koster Albert, Eggerstandenstr. 95, 9050 Appenzell Eggerstanden

Rainen-Schwarzenegg

Präsident Inauen Albin, Schwarzeneggstr. 42, 9058 Brülisau
Kassier Neff Hansueli, Aulenstr. 4, 9058 Brülisau

Rinkenbach-Rapisau

Präsident Brülisauer Martin, Lankstr. 6, 9050 Appenzell
Kassierin Rehm-Rusch Monika, Blattenrainstr. 3, 9050 Appenzell

Schwarzenegg-Grehalten

Präsident Streule Markus, Brülisauerstr. 37, 9058 Brülisau
Kassier Brülisauer Josef, Brülisauerstr. 39, 9058 Brülisau

Schwende

Präsident Neff Hermann, Brachenstr. 11, 9050 Appenzell
Kassier Signer Thomas, Insell, Schwendetalstr. 6, 9057 Weissbad

Steinegg-Eggerstanden

Präsident Inauen Leo, Möserwies 13, 9050 Appenzell Eggerstanden
Kassier Koller Alfred, Bildwiese 1, 9050 Appenzell Eggerstanden

Wilder Bann

Präsident Mazenauer Franz, Kaustr. 8, 9050 Appenzell
Kassier Dobler Christian, Schöttlerstr. 28, 9050 Appenzell

Zahmer Bann

Präsident Streule Albert, a. Hauptmann, Hauptgasse 35, 9050 Appenzell
Kassierin Waldburger-Büchler Gabriela, Nollenstr. 1d, 9050 Appenzell

Korporationsgüter

Forren

Präsident Mock Reto, Unterer Imm 29, 9050 Appenzell
Kassier Enzler Lukas, Grossrat, Blattenheimatstr. 10, 9050 Appenzell

Gemeinhözlzli-Soll

Präsident Fässler Josef, Bergerstr. 14, 9058 Brülisau
Kassier Fritsche Niklaus, Pfannenstielstr. 10, 9058 Brülisau

Gemeinwerk Lehn-Mettlen

Präsident Zeller Maurus, Mettlenweg 8, 9050 Appenzell
Kassier Inauen Alfred, a. Grossrat, Lehnstr. 4, 9050 Appenzell

Zentralmende

Präsident Fässler Daniel, Ständerat, Weissbadstr. 3a, 9050 Appenzell
Kassier Mazenauer Mauritius, Sonnhalde, Nollisweid 104a, 9050 Appenzell
Meistersrüte Müller Stefan, Landeshauptmann, Triebnernstr. 74, 9057 Weissbad

Ried

Präsident Manser Christian, Grossrat, Ringstr. 10, 9050 Appenzell
Kassierin Manser-Fuster Manuela, Riedstr. 51, 9050 Appenzell

Rossweid-Brülisau

Präsident Fässler Roman, Bergerstr. 18, 9057 Weissbad
Kassier Fritsche Urs, Melchuelis, Pfannenstielstr. 18, 9058 Brülisau

Wasserversorgungen

Wasserkorporation Rüte

Präsident	Wyss Herbert, Bäbelers 26, 9050 Appenzell Steinegg
Aktuar	Sutter Alfred, Obere Hirschbergstr. 12, 9050 Appenzell
Kassierin	Fässler Natascha, Äusserer Horst 12, 9058 Brülisau
1. Beisitzer	Koller Alfred, Weissbadstr. 121, 9057 Weissbad
2. Beisitzer	Dörig Hans, Grossrat Bezirk Schwende-Rüte

Wasserversorgung Haslen

Präsidentin	Sutter Christina, Bezirksrätin
Kassierin / Aktuarin	Gmünder-Wild Ruth, Leiterin Bezirksverwaltung
Brunnenmeister	Inauen Stefan, Austr. 3, 9057 Weissbad

Wasserkorporation Gonten

Präsident	Motzer Walter, Dorfstr. 32, 9108 Gonten
Vizepräsident	Huber Leo, Himmelbergstr. 9, 9108 Gontenbad
Aktuar	Fässler Albert, Kaustr. 140, 9050 Appenzell
Kassier	Fässler Thomas, Rüeeggerstr. 1, 9108 Gonten
Brunnenmeister	Huber Benjamin, Laufteggstr. 18, 9108 Jakobsbad
Mitglieder	Graf Albert, Höhestr. 6, 9108 Gontenbad Mock Andreas, Hüttenstr. 7, 9108 Gonten

Wasserversorgung Oberegg

Präsident	Bürki Sepp, Bezirksrat, Ackerstr. 1, 9413 Oberegg
Mitglieder	Eugster Stefan, Bezirksrat, Dorfstr. 17, 9413 Oberegg Klee Fredi, a. Bezirksrat, Mitlehnstr. 15, 9413 Oberegg Schmid Christian, Brunnenmeister, Unterdorfstr. 8, 9413 Oberegg Walser Lukas, Torfneststr. 5, 9413 Oberegg

Rhoden

Schwende

Rhodshptm.
Rhodsskm.

Koster Markus, Dr.med., Goethestrasse 31, 9008 St.Gallen
Dörig Rebekka, Sonne, Weissbadstr. 111, 9050 Appenzell Steinegg

Rüte

Rhodshptm.
Rhodsskm.

Fässler Alfred, Riedstrasse 49, 9050 Appenzell
Fässler Alfred, Riedstrasse 49, 9050 Appenzell

Lehn

Rhodshptm.
Rhodsskm.

Koller Erich, Hellstr. 7, 9050 Appenzell
Inauen Daniel, Gaiserstr. 57, 9050 Appenzell

Schlatt

Rhodshptm.
Rhodsskm.

Brülisauer Dominik, Hauptmann, Vorderhaslen 28, 9054 Haslen
Signer-Wettmer Ramona, Bezirksrätin, Neffenmoosstr. 10,
9108 Gonten

Gonten

Rhodshptm.
Rhodsskm.

Mock Wendelin, Hinterhaslen 17, 9054 Haslen
Mock Thomas, Brüggliweg 3, 9050 Appenzell

Rinkenbach

Rhodshptm.
Rhodsskm.

Moser Sepp, Sonnhalde 34, 9050 Appenzell
Eugster Marcel, Alpsteinstr. 18, 9050 Appenzell

Stechlenegg

Rhodshptm.
Rhodsskm.

Wild Hansueli, Blattenrainstr. 3, 9050 Appenzell
Decrusch-Gmünder Kristin, Sonnhalde 28, 9050 Appenzell

Kapell- und Bildstockverwaltungen

Appenzell

Burgstock, Heiliger Bruder Klaus Hauptgasse, Heiligkreuz-Kapelle	Inauen Walter, Burgstockstr. 13, 9050 Appenzell Meistersrüte
Verwaltung	Streule Albert, a. Hauptmann, Hauptgasse 35, 9050 Appenzell
Hundgalgen, Maria Hilf	Steingruber Werner, Unterrainstr. 14, 9050 Appenzell
Lank, St.Verena	Hasler Willi, Lank 31, 9050 Appenzell
Lehn, Maria Hilf im obern Acker	Broger Albert, Gehrenberg 24, 9050 Appenzell Schlatt
Lehn, Maria zur Sonne	Romano Alexandra, Lehnstr. 123, 9050 Appenzell Meistersrüte
Rinkenbach, St.Anton (Stiftung)	
Präsident	Gollino Erich, Mettlenstr. 20, 9050 Appenzell
Rütirain, St.Jakob	Fässler-Ulmann Theresia, Kaustr. 44, 9050 Appenzell
Steig, St.Karl-Laurenz	Fritsche Stephan, Gehrenberg 12, 9050 Appenzell Schlatt

Schwende-Rüte

Ahorn, Maria Hilf	Fässler Daniel, Ständerat, Weissbadstr. 3a, 9050 Appenzell
Alp Sigel, Bildstock	Neff Albert, Grossrat, Unteres Fleckenmoos, Fleckenmoos 1, 9050 Appenzell Steinegg
Blumenrain, St.Michael	
Verwaltung	Zihlmann-Fritsche Cäcilia, Blumenrainstr. 13, 9050 Appenzell
Bollenwees, St.Bernhard	Stäheli Markus, Sonnhaldenstr. 17, 9113 Degersheim
Brülisau-Bernbrugg, Heilige Dreifaltigkeit	
	Dörig Anton, Rossbergstr. 7, 9058 Brülisau
Chäsmoos, Maria Hilf	Manser-Mock Rita, Bäbelers 3, 9050 Appenzell Steinegg
Eggerstanden-Bildstein, Maria Hilf, Neuenalp	
	Koller Fredy, Bildwiese 1, 9050 Appenzell Eggerstanden
Fählen, Maria der Engel	Fritsche Johann, Eggerstandenstr. 109, 9050 Appenzell Eggerstanden
Guggerloch, St.Ottilia	Rusch Franz, Gaishausstr. 49, 9050 Appenzell
Halten, St.Jakob	Räss Stefan, Alte Eggerstandenstr. 27, 9050 Appenzell Steinegg
Hirschberg, Bild im Weiher	Fritsche Bruno, Mosershalde 5, 9050 Appenzell
Hirschberg-Langenegg, Maria Hilf	Manser Hannes, Bilchenstr. 9, 9050 Appenzell Eggerstanden
Hirschberg, St.Barbara	Räss-Inauen Elsbeth, Obere Hirschbergstr. 18, 9050 Appenzell
Hirschberg, St.Johann in der Wildnis	Dähler Emil, Nussbaumstr. 5, 9050 Appenzell Meistersrüte
Meglisalp, Maria zum Schnee	Manser Sepp, Hauptmann, Scheregg 28, 9057 Weissbad
Nollen, Bildstock der Hl. Familie	Signer Franz, Nollenstr. 44, 9050 Appenzell
Plattenbödeli, Maria Heimsuchung (Kapellstiftung)	
	Ulmann-Zeller Karin, Brülisauerstr. 52, 9058 Brülisau
Rechböhl, St.Franziska Romana	Manser-Fässler Doris, Sonnenhalbstr. 61, 9050 Appenzell
Schwarzenegg, St.Martin	Fritsche Herbert, Schwarzeneggstr. 20, 9058 Brülisau
Schwende, Heilige Dreifaltigkeit	Fuster Karl, Küchenrain 4, 9057 Schwende
Schwende, Jesus, Maria und Josef, im Bild	
	Familie Wyss-Koller Manuela, Ditzes, Schwendetalstr. 69, 9057 Schwende
Schwende, St.Anton, ob der Loos	Inauen Josef, Triebnstr. 19, 9057 Weissbad
Schwende, St.Maria der Engel	Signer-Dobler Renate, Austr. 7, 9057 Weissbad
	Grau-Dobler Andrea, Schulgässli 14, 3818 Grindelwald
Seealp, Bruder Klaus, Kapellstiftung	
	Signer Thomas, Haltenstr. 4, 9108 Jakobsbad

Sonnenhalb, zur schmerzhaften Mutter

Steinegg, St. Anna	Fässler Hans, Tüllenstr. 2, 9050 Appenzell Loeefe-Kölbener Ingrid, Schönenbüel 46, 9050 Appenzell Steinegg
Steinegg, St. Magdalena	Fässler Peter, Tonimareies 5, 9050 Appenzell
Steinegg, Feldkreuz ins Wurzlern	Rusch Markus, Weissbadstr. 104, 9050 Appenzell Steinegg
Unterer Imm, Bildstock Jesus, Maria und Josef	Inauen Johann, Unterer Imm 13b, 9050 Appenzell
Weissbadstrasse, St. Franziskus	Zeller Roland, St. Antonstr. 5, 9050 Appenzell
Wildkirchli, St. Michael	Müller Stefan, Landeshauptmann, Trieberrnstr. 74, 9057 Weissbad

Schlatt-Haslen

Enggenhütten, St. Peter und Paul	Knechtle-Lehner Sonja, Höhest. 11, 9050 Appenzell Enggenhütten
Verwaltung	

Gonten

Himmelberg, St. Johann	Huber Leo, Himmelbergstr. 9, 9108 Gontenbad
Hintergonten, Heilig-Kreuz	Huber Leo, Laufteggstr. 1, 9108 Jakobsbad
Gonten, St. Loretto	Fässler Urban, Hauptmann, Hüttenstr. 2, 9108 Gonten
Kau, St. Georg	Signer Willi, Brachenstr. 17, 9050 Appenzell
Kronberg, St. Jakob	Fritsche-Rechsteiner Niklaus und Yvonne, Au, Pfannen- stielstr. 10, 9058 Brülisau
Rapisau, Heilige Dreifaltigkeit	Büchler Daniel, Enggenhüttenstr. 75, 9050 Appenzell
Rapisau, St. Johann	Ebneter Bisch, Enggenhüttenstr. 84, 9050 Appenzell

Oberegg

Büriswilen, St. Karl Borromäus	Bruderer-Appert Monika, Ebnistr. 2, 9442 Büriswilen
Eschenmoos, St. Anna	Schnetz Karin, Schwellmühlestr. 4, 9413 Oberegg
Kapf, St. Karl Borromäus u. Allerseelen	Kirchgemeinde St. Georg, Pfarreisekretariat Marbach, Burgstr. 6, 9445 Rebstein
Verwaltung	
Kellenberg, Herz Jesus	Schmid Stefan, Kellenbergstr. 55, 9413 Oberegg
Oberegg, St. Anton	Schnetz Karin, Schwellmühlestr. 4, 9413 Oberegg

Im Eigentum des Kantons

Blattenrain, Lourdeskapelle	Inauen Roland, Landammann, Chappelihof 13, 9050 Appenzell Steinegg
Stoss, St. Bonifatius	Wyder Paul, Bahnhofstr. 17, 9050 Appenzell
	Nisple-Studerus Rosmarie, Gaiserstr. 14, 9050 Appenzell Ulmann Ruedi, Bauherr, Sonnhaldenstr. 7, 9108 Gonten

Verschiedenes

Betreuung im Alter:

Alterszentrum Gontenbad

Gontenstr. 53, 9108 Gontenbad
www.az-gontenbad.ch

Tel. 071 795 31 31
mail@az-gontenbad.ch

Genossenschaft Betreutes Wohnen Appenzell

Eggerstandenstr. 2a, 9050 Appenzell
www.gbwa.ch

Tel. 071 788 06 03
betreuung@wohnen-impark.ch

Genossenschaft Betreutes Wohnen Obereg

Rutlenstrasse 1, 9413 Obereg
www.betreutes-wohnen-obereg.ch

Tel. 071 891 49 77
info@betreutes-wohnen-obereg.ch

Beratungsstellen:

Sozialberatung

Beratungsstelle Appenzell, Marktgasse 10c, 9050 Appenzell
www.sozialberatung-ai.ch

Deuber Claudia, Sozialarbeiterin/Mediatorin

Tel. 071 788 10 24
claudia.deuber@sbs.ai.ch

Pro Senectute Appenzell I.Rh.

Marktgasse 10c, 9050 Appenzell
www.ai.prosenectute.ch

Tel. 071 788 10 21
info@ai.prosenectute.ch

Ombudsstelle Alter und Behinderung (OSAB)

Schützenstr. 6, 9000 St.Gallen
www.osab.ch

Vincenz-Stauffacher Susanne

Tel. 071 220 33 73
info@osab.ch

Pro Infirmis St.Gallen-Appenzell

Beratungsstelle Appenzell, Marktgasse 10c, 9050 Appenzell
www.proinfirmis.ch

Tel. 058 775 19 40
appenzell@proinfirmis.ch

Chindernetz AI

9050 Appenzell
www.chindernetz-ai.ch

Mobile 079 548 67 01
info@chindernetz-ai.ch

Winterhilfe

Präsident
Kassierin

Hehli Migg, Kantonsrichter, Zidler 15, 9057 Weissbad
Dobler-Dörig Regina, Schötterstr. 28, 9050 Appenzell

Gesundheitsdienste:

Spitex-Verein Appenzell I.Rh. (mit Leistungsauftrag inneres Land)

Eggerstandenstr. 2a, 9050 Appenzell
www.spitexai.ch

Tel. 071 788 40 80
info@spitexai.ch

Spitex Vorderland (mit Leistungsauftrag äusseres Land)

Rosentalstr. 8, 9410 Heiden
www.spitex-vorderland.ch

Tel. 071 891 19 08
spitex.vorderland@spitex-hin.ch

Kinderspitex Ostschweiz

Bahnhofstr. 17, 9326 Horn

www.kinderspitex-ostschweiz.ch

Tel. 071 447 28 28

info@kinderspitex-ostschweiz.ch

Palliativer Brückendienst, Krebsliga Ostschweiz

Flurhofstr. 7, 9000 St.Gallen

www.ostschweiz.krebsliga.ch

Tel. 071 242 70 00

info@krebssliga-ostschweiz.ch

Lungenliga St.Gallen-Appenzell

Kolumbanstr. 2, 9008 St.Gallen

www.lungenliga.ch

Tel. 071 228 47 47

info@lungenliga-sg.ch

Schweizerisches Rotes Kreuz Kantonalverband beider Appenzell

Hintere Oberdorfstr. 6, Postfach 1150, 9102 Herisau

www.srk-appenzell.ch

Tel. 071 352 11 50

info@srk-appenzell.ch

Zweigstelle Ergotherapie Appenzell: Schäfli-gasse 1, 9050 Appenzell

Hospiz Dienst Appenzell I.Rh.

Postfach 220, 9050 Appenzell

www.hospiz-appenzell.ch

Mobile 078 694 22 20

info@hospiz-appenzell.ch

Medizinalpersonen und Gesundheitsberufe

Die aktuellen Berufsausübungsbewilligungen sind in den nationalen Registern einsehbar:

- Medizinalberuferegister: www.medregom.admin.ch
- Nationales Register der Gesundheitsberufe: www.nareg.ch
- Psychologieberuferegister: www.psyreg.admin.ch

Weiteres:

Appenzellerland Tourismus AI

Innerer Landesteil

Hauptgasse 38, 9050 Appenzell

www.appenzell.ch

Tel. 071 788 96 41

info@appenzell.ch

Präsident

Manser Sepp, Hauptmann, Scheregg 28, 9057 Weissbad

Geschäftsführer

Buob Guido, Unteres Ziel 12, 9050 Appenzell

Tourist Information

Manser Andrea, Gaiserstr. 39a, 9050 Appenzell

Kur- und Verkehrsverein Oberegg

Ressort Tourismus, Freizeit und Kultur

Bezirkskanzlei Oberegg, Dorfstr. 17, 9413 Oberegg

Volksbibliothek Appenzell

Hauptgasse 4, 9050 Appenzell

www.volksbibliothek-appenzell.ch

Tel. 071 788 96 51

volksbibliothek@ai.ch

Öffnungszeiten

Dienstag	09.30 - 11.30 Uhr und 14.00 - 17.00 Uhr
Mittwoch	14.00 - 17.00 Uhr
Donnerstag	14.00 - 17.00 Uhr
Freitag	16.00 - 19.00 Uhr
Samstag	09.30 - 11.30 Uhr

Feuerversicherungsgesellschaft

Gebäudeversicherung Bezirk Oberegg (obligatorische Gebäudeversicherung)

Verwaltung: Bezirkskanzlei Oberegg, Dorfstr. 17, 9413 Oberegg

Rettenkolumne

Obmann Müller Raphael, Schöttlerstrasse 1, 9050 Appenzell Mobile 079 320 18 79
raphy79@bluewin.ch

Viehztugtemeinschaften und -vereine

Appenzell

Präsident/Verbindungsperson
Inauen Andreas, Gontenstr. 24, 9050 Appenzell

Brülisau

Präsident/Verbindungsperson
Inauen Armin, Schwarzeneggstr. 43, 9058 Brülisau

Eggerstanden-Steinegg

Präsident Räss Daniel, Bilchenstr. 19, 9050 Appenzell Eggerstanden
Verbindungsperson Fuster Jakob, Bilchenstr. 2, 9050 Appenzell Eggerstanden

Enggenhütten

Präsident/Verbindungsperson
Koller Daniel, Enggenhüttenstr. 90, 9050 Appenzell Enggenhütten

Gonten

Präsident Neff Pirmin, Dorfstr. 17, 9108 Gonten
Verbindungsperson Signer Fridolin, Oberschwarzstr. 15a, 9108 Gonten

Haslen

Präsident/Verbindungsperson
Neff Franz, Leimensteigstr. 16A, 9054 Haslen

Hirschberg

Präsident/Verbindungsperson
Inauen Sepp, Mäderweg, Hohe Hirschbergstr. 5, 9050 Appenzell Meistersrüte

Kau

Präsident Fässler Albert, Kaustr. 140, 9050 Appenzell
Verbindungsperson Mazenauer Johann, Kaustr. 172, 9050 Appenzell

Lehn

Präsident/Verbindungsperson
Speck Thomas, Hohe Hirschbergstr. 2, 9050 Appenzell Meistersrüte

Oberegg

Präsident/Verbindungsperson
Gantenbein Thomas, Hofstr. 23, 9413 Oberegg

Rapisau

Präsident/Verbindungsperson
Graf Daniel, Büel, Enggenhüttenstr. 73, 9050 Appenzell

Schlatt

Präsident/Verbindungsperson
Hersche Bruno, Gehrenberg 20, 9050 Appenzell Schlatt

Schwende

Präsident/Verbindungsperson

Fässler Bruno, Schwendetalstr. 91, 9057 Wasserauen

Angaben über Nutzungsverflächen (in Hektaren, Stand Mai 2024)

Bezirk	Gebäude	Hofraum und Gartenanlagen, humusiert	Wiese	Weide	Streu	übrige humusierte Fläche	Reben	Wald	Bahnen Strassen Wege Platze	Gewässer	Unkult. Gebiet	Total	Prod.	Unprod.
Appenzell	44.54	65.15	939.62	162.21	48.89	1.88	0.01	315.75	95.45	13.20	1.69	1688.39	1533.51	154.88
Schwende- Rüte	52.07	80.01	1808.97	3012.81	103.44	800.43	0.00	2821.21	166.74	98.97	888.15	9832.80	8629.57	1203.23
Schlatt-Haslen	15.02	12.67	954.95	235.25	7.61	0.88	0.00	493.89	48.35	22.43	1.44	1792.49	1705.25	87.24
Gonten	17.94	62.05	992.92	506.50	84.54	1.89	0.00	724.38	61.45	16.80	4.17	2472.64	2372.28	100.36
Total Inneres Land	129.57	219.88	4696.46	3916.77	244.48	805.08	0.01	4355.23	371.99	151.40	895.45	15786.32	14240.61	1545.71
Oberegg (Äusseres Land)	17.30	28.33	604.83	196.72	4.07	2.07	0.69	547.31	52.13	6.75	0.38	1460.58	1384.02	76.56
Kloster Wonnenstein	0.18	0.26				0.02			0.12			0.58 (5837 m ²)	0.28	0.30
Kloster Grimmenstein	0.11	0.15							0.02			0.28 (2789 m ²)	0.15	0.13
Total AI	147.16	248.62	5301.29	4113.49	248.55	807.17	0.70	4902.54	424.26	158.15	895.83	17247.76	15625.06	1622.70

Gesamtflächen der Bezirke

(Ergebnisse der Grundbuchvermessung, Stand Mai 2024)

Bezirke	Gesamtfläche (ha)	produktive Fläche (ha)	unproduktive Fläche (ha)
Appenzell	1'688.39	1'533.51	154.88
Schwende-Rüte	9'832.80	8'629.57	1'203.23
Schlatt-Haslen	1'792.49	1'705.25	87.24
Gonten	2'472.64	2'372.28	100.30
Total Inneres Land	15'786.32	14'240.61	1'545.71
Oberegg	1'460.58	1'384.02	76.56
Kloster	0.58	0.28	0.30
Wonnenstein (5'837m ²)			
Kloster	0.28	0.15	0.13
Grimmenstein (2'789m ²)			
Total Appenzell I.Rh.	17'247.76	15'625.06	1'622.70

Höhenlagen

Höhenlage der Pfarrkirchen m.ü.M.

Appenzell	779
Brülisau	924
Eggerstanden	893
Gonten	902
Haslen	741
Oberegg	877
Schlatt	921
Schwende	847
Steinegg	799

Bevölkerungszahlen

	Wohnbevölkerung Stand 31.12.2023	Stimmberechtigte Stand Mai 2024
Bezirk Appenzell	6'079	3'981
Bezirk Schwende-Rüte	6'062	4'406
Bezirk Schlatt-Haslen	1'122	814
Bezirk Gonten	1'460	1'073
Innerer Landesteil	14'723	10'274
Bezirk Oberegg	1'932	1'455
Total Kanton Appenzell I.Rh.	16'655	11'729

Alphabetisches Verzeichnis

Alters- und Pflegeinstitutionen	29
Alterszentrum Gontenbad	81
Amt für Berufsbildung und Berufsberatung	19
Amt für Geoinformation	37
Amt für Hochbau und Energie	14
Amt für Informatik	25
Amt für Inneres	32
Amt für Militär und Bevölkerungsschutz	33
Amt für Mittel- und Hochschulen	18
Amt für öffentlichen Verkehr	40
Amt für Raumentwicklung	14
Amt für Umwelt	15
Amt für Wirtschaft	40
Amtliche Beglaubigungen und Notariat	42
Anwaltskammer	49
Anwaltsprüfungskommission	49
Apostillen und Überbeglaubigungen	13
Appenzeller Kantonalbank	44
Appenzellerland Tourismus AI	82
Arbeitsamt	40
Arbeitsinspektorat AR/AI	40
Arbeitslosenkasse des Kantons Appenzell I.Rh.	45
Asylkommission	30
Aufnahmekommission	22
Aufsichtsbehörde SchKG	47
Aufsichtskommission der Ausgleichskasse	30
Aufsichtskommission der Ausgleichskasse	45
Ausgleichskasse / IV-Stelle des Kantons Appenzell I.Rh.	45
Bankrat (Wahlbehörde Grosser Rat)	44
Bau- und Umweltdepartement	14
Baukommission Inneres Land AI	66
Bauverwaltung Inneres Land AI	66
Beratungskommission Strafanzeigen gemäss Art. 15 des Einführungsgesetzes zur Schweizerischen Strafprozessordnung	35
Beratungsstelle für Suchtfragen	29
Betreibungs- und Konkursamt Appenzell	41
Betreibungsamt Oberegg	41
Betriebskommission Hallenbad	21
Bevölkerungszahlen	86
Bezirk Appenzell	50
Bezirk Schwende-Rüte	53
Bezirk Schlatt-Haslen	55
Bezirk Gonten	57
Bezirk Oberegg	59
Bezirke	50
Bezirksgericht	48
Bezirksmendeverwaltungen	74
Bieneninspektor	38
Bodenrechtskommission	38
Bundesrat	1
Büro des Grossen Rates	3
Chindernetz AI	81
Datenschutzbeauftragter	34
Dekanat Appenzell	73

Eichamt.....	33
Eidgenössische Behörden.....	1
Eidgenössische Schätzungskommission.....	2
Eingetragene Rechtsanwältinnen und Rechtsanwälte mit Bewilligung zur Berufsausübung.....	12
Einigungsstelle.....	42
Einwohnerdienste Obereggi.....	32
Erbschaftsamt Obereggi.....	42
Erziehungsdepartement.....	18
Evangelisch-Reformierte Kirchgemeinde Appenzell.....	74
Fachbereich digitale Verwaltung.....	11
Fachkommission Denkmalpflege.....	21
Fachkommission Heimatschutz.....	16
Fachkommission Strafverfolgung.....	35
Feuerschaugemeinde Appenzell.....	65
Feuerversicherungsgesellschaft.....	82
Feuerwehrkommission.....	35
Finanzdepartement.....	25
Finanzkontrolle.....	25
Fondskommission für die Unterstützung der Wasserversorgungen.....	38
Freiwillige Fischereiaufseherinnen und Fischereiaufseher.....	16
Genossenschaft Betreutes Wohnen Appenzell.....	81
Gerichtsbehörden.....	46
Gerichtskanzlei.....	46
Gerichtskommission.....	6
Gesamtflächen der Bezirke.....	86
Gesetzliches Schiedsgericht.....	47
Gesundheits- und Sozialdepartement.....	28
Gesundheitsamt.....	28
Grenzkommision.....	42
Grundbuch- und Erbschaftsamt Appenzell.....	41
Grundbuchamt Obereggi.....	41
Grundstückschätzungskommission für landwirtschaftliche Grundstücke.....	26
Grundstückschätzungskommission für nichtlandwirtschaftliche Grundstücke.....	26
Grosser Rat.....	3
Gymnasium Appenzell.....	19
Handelsregisteramt.....	40
Herausgabekommission «Innerrhoder Schriften».....	21
Höhenlagen.....	86
Holzcorporationen.....	74
Hospiz Dienst Appenzell I.Rh.....	82
Informatikstrategiekommision.....	26
Interkantonales Labor AR, AI, SH.....	28
Jagdkommision.....	16
Jagdprüfungskommission.....	16
Jugendkommision.....	23
Justiz-, Polizei- und Militärdepartement.....	32
Kantonale Behörden.....	3
Kantonale Fischereikommission.....	16
Kantonale Schiesskommision.....	36
Kantonaler Führungsstab.....	35
Kantonales Anwaltsregister.....	49
Kantonales Gesundheitszentrum Appenzell.....	28
Kantonsapotheker.....	28
Kantonsarzt.....	28
Kantonsbibliothek.....	12
Kantonsgericht.....	46
Kantonspolizei.....	32

Kapell- und Bildstockverwaltungen.....	22
Kapell- und Bildstockverwaltungen	79
Kinderspitex Ostschweiz.....	82
Kindes- und Erwachsenenschutzbehörde (KESB).....	29
Kindes- und Erwachsenenschutzbehörde (KESB).....	30
Kirchbehörden.....	71
Kirchenrat der Kath. Kirchgemeinde Appenzell.....	71
Kirchenrat der Kath. Kirchgemeinde Brülisau.....	71
Kirchenrat der Kath. Kirchgemeinde Eggerstanden.....	71
Kirchenrat der Kath. Kirchgemeinde Gonten.....	71
Kirchenrat der Kath. Kirchgemeinde Haslen-Stein.....	72
Kirchenrat der Kath. Kirchgemeinde Oberegg-Reute.....	72
Kirchenrat der Kath. Kirchgemeinde Schwende.....	72
Kirchenvorsteherschaft der Evangelisch-Reformierten Kirchgemeinde Appenzell.....	71
Kommission für allgemeine Beschwerden.....	47
Kommission für Beschwerden in gerichtlichen Personalfragen.....	47
Kommission für Entscheide in Strafsachen.....	47
Kommission für Erwachsenenbildung.....	22
Kommission für Gesundheitsförderung.....	30
Kommission für Hilfen und Beiträge.....	38
Kommission für öffentliche Bauten, Verkehr, Energie, Raumplanung, Umwelt.....	5
Kommission für Recht und Sicherheit.....	5
Kommission für Soziales, Gesundheit, Erziehung, Bildung.....	5
Kommission für Wirtschaft.....	5
Kommissionen des Grossen Rates.....	5
Kommunikationsstelle.....	11
Korporationsbehörden.....	74
Korporationsgüter.....	76
Kulturamt.....	19
Kur- und Verkehrsverein Oberegg.....	82
Land- und Forstwirtschaftsdepartement.....	37
Landammannamt.....	11
Landesarchiv.....	11
Landesbauamt.....	14
Landesbuchhaltung.....	25
Landesgeistlichkeit, Seelsorge und Ordenspersonen.....	73
Landesschulkommission.....	21
Landwirtschaftsamt.....	37
Landwirtschaftskommission.....	38
Lenkungsgruppe Neue Regionalpolitik.....	43
Lungenliga St.Gallen-Appenzell.....	82
Maturitätskommission.....	23
Medizinalpersonen und Gesundheitsberufe.....	82
Meliorationsamt.....	37
Nationalrat.....	1
Nomenklaturkommission.....	17
Notariatsregister.....	12
Oberforstamt.....	37
Öffentlich-rechtliche Anstalten.....	44
Ombudsstelle Alter und Behinderung (OSAB).....	81
Palliativer Brückendienst, Krebsliga Ostschweiz.....	82
Personalamt.....	25
Pfarreien und Filialkuratie.....	73
Pro Infirmis St.Gallen-Appenzell.....	81
Pro Senectute Appenzell I.Rh.....	81
Ratskanzlei.....	11
Rechtsdienst.....	11

Regionales Arbeitsvermittlungszentrum (RAV)	40
Rettungskolonne	83
Rhoden	78
Schatzungsamt	25
Schätzungskommission für Marktwert und Bodenmehrwert	27
Schlichtungsstelle für Mietverhältnisse	13
Schlichtungsstelle Gleichstellung von Frau und Mann	42
Schulbehörden	67
Schulgemeinde Appenzell	67
Schulgemeinde Brülisau	67
Schulgemeinde Eggerstanden	68
Schulgemeinde Gonten	68
Schulgemeinde Meistersrüte	68
Schulgemeinde Schlatt-Haslen	69
Schulgemeinde Schwende	70
Schulgemeinde Steinegg	70
Schulverwaltung Oberegg	69
Schweizerische Bundeskanzlei	2
Schweizerisches Bundesgericht	2
Schweizerisches Rotes Kreuz Kantonalverband beider Appenzell	82
Signalisationskommission	35
Sozialamt	29
Sozialberatung	81
Spitex Vorderland (mit Leistungsauftrag äusseres Land)	81
Spitex-Verein Appenzell I.Rh. (mit Leistungsauftrag inneres Land)	81
Sportamt	19
Sportkommission	21
Staatsanwaltschaft	34
Staatwirtschaftliche Kommission	5
Ständerat	1
Standeskommission	9
Standeskommission und kantonale Verwaltung	7
Steuerverwaltung	25
Stiftung Landammann Dr. Albert Broger	13
Stiftung Pro Innerrhoden	22
Stiftungsaufsicht	40
Stiftungsrat Innerrhoder Kunststiftung	21
Stipendienstelle	19
Strassenverkehrsamt	33
Tripartite Kommission	42
Verkauf Schwarzpulver	34
Verkehrserziehungskommission Appenzell I.Rh.	36
Vermittlerämter	48
Verschiedenes	81
Verwaltungsgericht	46
Verwaltungskommission der kantonalen Versicherungskasse	27
Verwaltungsrat Gesundheitszentrum Appenzell	30
Veterinäramt	38
Viehzuchtgemeinschaften und -vereine	83
Volksbibliothek Appenzell	82
Volksschulamt	18
Volkswirtschaftsdepartement	40
Wasserversorgungen	77
Weibel- und Supportdienst	11
Werkhof Bleiche	14
Wildkirchlifftung	39
Wildschaden- und Hegekommission	17

Winterhilfe	81
Wirtschaftsförderungskommission.....	42
Zentralmendlekommission	74
Zivil- und Strafgericht	46
Zivilstandsamt Appenzell und Bürgerrechtswesen	34
Zivilstandsamt Oberegg	34
Zwangsmassnahmengericht.....	48